

Envoyé en préfecture le 17/02/2020

Reçu en préfecture le 17/02/2020

Affiché le 18/02/2020

ID : 084-258400654-20200206-DLC14\_2020-DE

Dossier  
LevFait

# 2020

# BUDGET PRIMITIF

SYNDICAT DES EAUX

DURANCE - VENTOUX

Département  
de  
VAUCLUSE

**SYNDICAT des EAUX**  
**DURANCE-VENTOUX**

Siège : 29, Chemin du Pont – Les Iscles – CHEVAL-BLANC

**EXTRAIT du REGISTRE du SYNDICAT**

\*\*\*\*\*

Nombre de membres en exercice : 56

Séance du 06 février 2020

Nombre de membres présents : 29

L'an deux mil vingt et le six février, à dix-huit heures, le Comité syndical, régulièrement convoqué, s'est réuni au nombre prescrit par la loi, dans son lieu habituel, sous la présidence de **Monsieur Maurice CHABERT, Président**.

Ont pris part à la délibération :

Pour : 35

Contre : 0

Abstention : 0

Date de la convocation

31/01/2020

Date d'affichage

31/01/2020

Objet de la délibération n° 14-2020

Vote du budget primitif 2020

Présents

M. PONCE (COMMUNAUTE D'AGGLOMERATION DU GRAND AVIGNON), Y. BERGER, F. BOREL, M. CAMOIN, M. GRILLI, C. LEONARD, JP. PAGES, J. PAUL, R. PIQUET, A. RICAUD, C. RIPERT, H. ROULLIN et C. THEYSSET (COMMUNAUTE D'AGGLOMERATION LUBERON MONTS DE VAUCLUSE), A. BRIEULLE, JP. CARPENTIER, L. DESORMEAUX, P. DEVAUX, F. FARGE, P. FERRAZ, P. FOURNIER, Y. GOINEAU, C. JEAN, P. LEBAS, M. PAQUIN, A. REYNAUD et P. VEITH (COMMUNAUTE DE COMMUNES DU PAYS D'APT-LUBERON), C. ROYER (LE THOR), D. BELLET (L'ISLE-SUR-LA-SORGUE).

Absents excusés

J. FOULLER, P. GROSJEAN et R. TRUCCO (COMMUNAUTE D'AGGLOMERATION DU GRAND AVIGNON), J. CHAUVIN, A. COURRANÇON, R. DONNAT, G. FERAUD, B. GUERRAZZI, C. RIPPET et P. STROPPIANA (COMMUNAUTE D'AGGLOMERATION LUBERON MONTS DE VAUCLUSE), X. ARENA, A. GIRARD, M. LAFFONT, J. MEKDJIAN, P. MERLE, M. MUSSO et C. RUFFINATTO (COMMUNAUTE DE COMMUNES DU PAYS D'APT-LUBERON), P. GEREN (CHATEAUNEUF-DE-GADAGNE), J. NICOLAS (LE THOR), M. ETIENNE et Y. ROLAND (SAUMANE DE VAUCLUSE).

Pouvoirs

M. BORDE à C. JEAN  
Y. MEYSSARD à P. DEVAUX  
L. MILE à Y. GOINEAU

A. SALVAUDON à M. PAQUIN  
P. MOLLAND à M. CHABERT  
D. SERRE à D. BELLET

**M. Patrice FOURNIER a été nommé secrétaire de séance**

Délibération n° 7

VU le Code général des collectivités territoriales et notamment ses articles L.2224-1 et L.3241-4 ;

VU l'instruction budgétaire et comptable M49 ;

VU le projet de budget présenté par le Président, qui s'équilibre en dépenses et en recettes de la façon suivante :

- section d'exploitation : 5 899 646,00 €
- section d'investissement : 11 577 678,00 €

Envoyé en préfecture le 17/02/2020

Reçu en préfecture le 17/02/2020

Affiché le 18/02/2020

Berger  
Levrault

ID : 084-258400654-20200206-DLC14\_2020-DE

**Considérant** que le budget primitif s'inscrit dans la continuité des débats portant sur les orientations budgétaires qui s'est déroulé lors de la séance du Comité syndical du 10 décembre 2019 ;

**Considérant** la note de présentation brève et synthétique retraçant les informations financières essentielles ;

### LE COMITE

Après en avoir délibéré,

**ADOpte** le budget primitif 2020.

Ainsi fait et délibéré en séance, les jour, mois et an susdits.

Certifié conforme au registre du Syndicat.

Le Président,  
Maurice CHABERT

The image shows a handwritten signature in black ink over a circular blue official stamp. The stamp contains the text 'SYNDICAT DE LA REGION DE PARIS' around the perimeter and 'Reg.' in the center. The signature is written in a cursive style.

**REPUBLIQUE FRANCAISE**

25840065400020

**COLLECTIVITE DE RATTACHEMENT  
SYNDICAT DES EAUX DURANCE VENTOUX**

**POSTE COMPTABLE : TRESORERIE DE CAVAILLON**

**SERVICE PUBLIC LOCAL  
SYNDICAT DES EAUX DURANCE VENTOUX**

**M49**

**BUDGET PRIMITIF**

**BUDGET : SIE**

**ANNEE 2020**

**I - INFORMATIONS GENERALES**

I

**MODALITES DE VOTE DU BUDGET**

I - L'Assemblée délibérante a voté le présent budget par nature :

- au niveau du chapitre pour la section d'exploitation,
- au niveau du chapitre pour la section d'investissement,
- sans les chapitres "opérations d'équipement " de l'état III B 3.

La liste des articles spécialisés sur lesquels l'ordonnateur ne peut procéder à des virements d'article à article est la suivante :

II - En l'absence de mention au paragraphe I ci-dessus, le budget est réputé voté par chapitre, et, en section d'investissement, sans chapitre de dépense "opération d'équipement ".

III - Les provisions sont semi-budgétaires (pas d'inscription en recettes de la section d'investissement).

IV - La comparaison avec le budget précédent (cf. colonne "Pour mémoire") s'effectue par rapport à la colonne du budget primitif de l'exercice précédent.

V - Le présent budget a été voté avec reprise anticipée des résultats de l'exercice 2019.

## II - PRESENTATION GENERALE DU BUDGET

II

VUE D'ENSEMBLE

A1

## EXPLOITATION

		DEPENSES DE LA SECTION D'EXPLOITATION	RECETTES DE LA SECTION D'EXPLOITATION
V O T E	CREDITS D'EXPLOITATION VOTES AU TITRE DU PRESENT BUDGET (1)	5 899 646,00	5 899 646,00
		+	+
R E P O R T S	RESTES A REALISER ( R.A.R) de L'EXERCICE PRECEDENT (2)		
	002 RESULTAT D'EXPLOITATION REPORTE (2)	(si déficit)	(si excédent)
	=	=	=
	TOTAL DE LA SECTION D'EXPLOITATION (3)	5 899 646,00	5 899 646,00

## INVESTISSEMENT

		DEPENSES DE LA SECTION D'INVESTISSEMENT	RECETTES DE LA SECTION D'INVESTISSEMENT
V O T E	CREDITS D'INVESTISSEMENT VOTES AU TITRE DU PRESENT BUDGET (1) (y compris les comptes 1064 et 1068)	9 426 472,21	8 186 271,21
		+	+
R E P O R T S	RESTES A REALISER ( R.A.R) de L'EXERCICE PRECEDENT (2)	2 151 205,79	958 659,00
	001 SOLDE D'EXECUTION DE LA SECTION D'INVESTISSEMENT REPORTE (2)	(si solde négatif)	(si solde positif) 2 433 747,79
	=	=	=
	TOTAL DE LA SECTION D'INVESTISSEMENT (3)	11 577 678,00	11 577 678,00
<b>TOTAL</b>			
	TOTAL DU BUDGET (3)	17 477 324,00	17 477 324,00

(1) Au budget primitif, les crédits votés correspondent aux crédits votés lors de cette étape budgétaire. De même, pour les décisions modificatives et le budget supplémentaire, les crédits votés correspondent aux crédits votés lors de l'étape budgétaire sans sommation avec ceux antérieurement votés lors du même exercice.

(2) A servir uniquement en cas de reprise des résultats de l'exercice précédent, soit après le vote du compte administratif, soit en cas de reprise anticipée des résultats. Pour la section d'exploitation, les RAR sont constitués par l'ensemble des dépenses engagées et n'ayant pas donné lieu à service fait au 31 décembre de l'exercice précédent. En recettes, il s'agit des recettes certaines n'ayant pas donné lieu à l'émission d'un titre au 31/12 de l'exercice précédent.

Pour la section d'investissement, les RAR correspondent aux dépenses engagées non mandatées au 31/12 de l'exercice précédent telles qu'elles ressortent de la comptabilité des engagements et aux recettes certaines n'ayant pas donné lieu à l'émission d'un titre au 31/12 de l'exercice précédent.

(3) Total de la section d'exploitation = RAR + résultat reporté + crédits d'exploitation votés.

Total de la section d'investissement = RAR + solde d'exécution reporté + crédits d'investissement votés.

Total du budget = Total de la section d'exploitation + Total de la section d'investissement.

## II - PRESENTATION GENERALE DU BUDGET

II

## SECTION D'EXPLOITATION - CHAPITRES

A2

## DEPENSES D'EXPLOITATION

Chap	Libellé	Pour mémoire budget précédent	Restes à réaliser 2019 (2)	Propositions nouvelles	VOTE (3)	TOTAL (=RAR + vote)
011	Charges à caractère général	260 800,00	0,00	292 460,00	292 450,00	292 450,00
012	Charges de personnel et frais assimilés	501 750,00	0,00	548 000,00	548 000,00	548 000,00
014	Atténuations de produits		0,00	0,00	0,00	0,00
65	Autres charges de gestion courante	135 000,00	0,00	194 000,00	194 000,00	194 000,00
<b>Total des dépenses de gestion des services</b>		<b>887 350,00</b>	<b>0,00</b>	<b>1 034 450,00</b>	<b>1 034 450,00</b>	<b>1 034 450,00</b>
66	Charges financières	98 738,78	0,00	15 780,00	15 780,00	15 780,00
67	Charges exceptionnelles	352 500,00	0,00	442 500,00	442 500,00	442 500,00
68	Dotations aux amortissements et aux provisions			0,00	0,00	0,00
022	Dépenses imprévues ( exploitation )	5 000,00		0,00	0,00	0,00
<b>Total des dépenses réelles d'exploitation</b>		<b>1 343 588,78</b>	<b>0,00</b>	<b>1 492 730,00</b>	<b>1 492 730,00</b>	<b>1 492 730,00</b>
023	Virement à la section d'investissement (6)	1 177 966,09		1 193 981,76	1 193 981,76	1 193 981,76
042	Opérations d'ordre de transfert entre section (6)	3 098 265,13		3 212 934,24	3 212 934,24	3 212 934,24
043	Opérations d'ordre à l'intérieur de la section d'e			0,00	0,00	0,00
<b>Total des dépenses d'ordre d'exploitation</b>		<b>4 276 231,22</b>		<b>4 406 916,00</b>	<b>4 406 916,00</b>	<b>4 406 916,00</b>
<b>TOTAL</b>		<b>5 619 820,00</b>	<b>0,00</b>	<b>6 899 646,00</b>	<b>5 899 646,00</b>	<b>5 899 646,00</b>

D 002 RESULTAT REPORTE OU ANTICIPE (2)

+

0,00

=

TOTAL DES DEPENSES D'EXPLOITATION CUMULEES

5 899 646,00

## RECETTES D'EXPLOITATION

Chap	Libellé	Pour mémoire budget précédent	Restes à réaliser 2019 (2)	Propositions nouvelles	VOTE (3)	TOTAL (=RAR + vote)
013	Atténuations de charges		0,00	0,00	0,00	0,00
70	Ventes de produits fabriqués, prestat° de service	5 180 000,00	0,00	5 443 000,00	5 443 000,00	6 443 000,00
74	Subventions d'exploitation		0,00	0,00	0,00	0,00
75	Autres produits de gestion courante	15 803,30	0,00	27 999,60	27 999,60	27 999,60
<b>Total des recettes de gestion des services</b>		<b>5 195 803,30</b>	<b>0,00</b>	<b>5 470 999,60</b>	<b>5 470 999,60</b>	<b>5 470 999,60</b>
76	Produits financiers		0,00	0,00	0,00	0,00
77	Produits exceptionnels	29 000,00	0,00	29 000,00	29 000,00	29 000,00
78	Reprises sur amortissements et provisions (4)			0,00	0,00	0,00
<b>Total des recettes réelles d'exploitation</b>		<b>6 224 803,30</b>	<b>0,00</b>	<b>5 499 999,60</b>	<b>5 499 999,60</b>	<b>5 499 999,60</b>
042	Opérations d'ordre de transfert entre section (6)	395 016,70		399 646,40	399 646,40	399 646,40
043	Opérations d'ordre à l'intérieur de la section d'e			0,00	0,00	0,00
<b>Total des recettes d'ordre d'exploitation</b>		<b>395 016,70</b>		<b>399 646,40</b>	<b>399 646,40</b>	<b>399 646,40</b>
<b>TOTAL</b>		<b>5 619 820,00</b>	<b>0,00</b>	<b>5 899 646,00</b>	<b>5 899 646,00</b>	<b>5 899 646,00</b>

R 002 RESULTAT REPORTE OU ANTICIPE (2)

+

0,00

=

TOTAL DES RECETTES D'EXPLOITATION CUMULEES

5 899 646,00

Pour information :

<b>AUTOFINANCEMENT PREVISIONNEL DEGAGE AU PROFIT DE LA SECTION D'INVESTISSEMENT (8)</b>	<b>4 007 269,60</b>
---	---------------------

Il s'agit, pour un budget voté en équilibre, des ressources propres correspondant à l'excédent des recettes réelles d'exploitation sur les dépenses réelles d'exploitation. Il sert à financer le remboursement du capital de la dette et les nouveaux investissements de la régie.

(1) Cf. Modalités de vote I.

(2) Inscrire en cas de reprise des résultats de l'exercice précédent (après vote du compte administratif ou si reprise anticipée des résultats).

(3) Le vote de l'organe délibérant porte uniquement sur les propositions nouvelles.

(4) Si la régie applique le régime des provisions semi-budgétaires, ainsi que pour la dotation aux dépréciations des stocks de fournitures et de marchandises, des créances et des valeurs mobilières de placement, aux dépréciations des comptes de tiers et aux dépréciations des comptes financiers.

(5) Ce chapitre n'existe pas en M. 49.

(6) DE 023 = RI 021 ; DI 040 = RE 042 ; RI 040 = DE 042 ; DI 041 = RI 041 ; DE 043 = RE 043.

(7) Ce chapitre existe uniquement en M41, M43 et M44.

(8) Solde de l'opération DE 023 + DE 042 - RE 042 ou solde de l'opération RI 021 + RI 040 - DI 040.



## II - PRESENTATION GENERALE DU BUDGET

II

## SECTION D'INVESTISSEMENT - CHAPITRES

A3

## DEPENSES D'INVESTISSEMENT

Chap.	Libellé	Pour mémoire budget précédent	Restes à réaliser 2019 (2)	Propositions nouvelles	VOTE (3)	TOTAL (=RAR + vote)
20	Immobilisations incorporelles	80 313,00	7 530,00	114 470,00	114 470,00	122 000,00
21	Immobilisations corporelles	2 281 905,11	447 250,00	1 243 000,00	1 243 000,00	1 690 250,00
22	Immobilisations reçues en affectation		0,00	0,00	0,00	0,00
23	Immobilisations en cours	9 613 689,62	1 696 425,79	6 732 437,14	6 732 437,14	8 428 862,93
<b>Total des dépenses d'équipement</b>		<b>11 975 907,73</b>	<b>2 151 205,79</b>	<b>8 089 907,14</b>	<b>8 089 907,14</b>	<b>10 241 112,93</b>
10	Dotations, fonds divers et réserves		0,00	0,00	0,00	0,00
13	Subventions d'investissement		0,00	0,00	0,00	0,00
16	Emprunts et dettes assimilées	254 715,57	0,00	239 418,67	239 418,67	239 418,67
18	Compte de liaison : affectation (5)		0,00	0,00	0,00	0,00
26	Participations et créances rattachées à des par		0,00	0,00	0,00	0,00
27	Autres immobilisations financières		0,00	0,00	0,00	0,00
020	Dépenses imprévues (investissement)			0,00	0,00	0,00
<b>Total des dépenses financières</b>		<b>254 715,57</b>	<b>0,00</b>	<b>239 418,67</b>	<b>239 418,67</b>	<b>239 418,67</b>
45..	<b>Total des op. pour le compte de tiers (6)</b>		<b>0,00</b>	<b>0,00</b>	<b>0,00</b>	<b>0,00</b>
<b>Total des dépenses réelles d'investissement</b>		<b>12 230 623,30</b>	<b>2 151 205,79</b>	<b>8 329 325,81</b>	<b>8 329 325,81</b>	<b>10 480 531,60</b>
040	Opérations d'ordre entre sections (4)	395 016,70		399 646,40	399 646,40	399 646,40
041	Opérations patrimoniales (4)	614 000,00		697 500,00	697 500,00	697 500,00
<b>Total des dépenses d'ordre d'investissement</b>		<b>1 009 016,70</b>		<b>1 097 146,40</b>	<b>1 097 146,40</b>	<b>1 097 146,40</b>
<b>TOTAL</b>		<b>13 239 640,00</b>	<b>2 151 205,79</b>	<b>9 426 472,21</b>	<b>9 426 472,21</b>	<b>11 577 678,00</b>

D 001 SOLDE D'EXECUTION NEGATIF REPORTE OU ANTICIPE (1)

0,00

TOTAL DES DEPENSES D'INVESTISSEMENT CUMULEES

11 577 678,00

## RECETTES D'INVESTISSEMENT

Chap.	Libellé	Pour mémoire budget précédent	Restes à réaliser 2019 (2)	Propositions nouvelles	VOTE (3)	TOTAL (=RAR + vote)
13	Subventions d'investissement	1 005 923,00	958 659,00	245 189,34	245 189,34	1 203 848,34
16	Emprunts et dettes assimilées (hors 165)		0,00	1 000 000,00	1 000 000,00	1 000 000,00
20	Immobilisations incorporelles		0,00	0,00	0,00	0,00
21	Immobilisations corporelles		0,00	0,00	0,00	0,00
22	Immobilisations reçues en affectation		0,00	0,00	0,00	0,00
23	Immobilisations en cours		0,00	0,00	0,00	0,00
<b>Total des recettes d'équipement</b>		<b>1 005 923,00</b>	<b>958 659,00</b>	<b>1 245 189,34</b>	<b>1 245 189,34</b>	<b>2 203 848,34</b>
10	Dotations, fonds divers et réserves	5 000,00	0,00	0,00	0,00	0,00
106	Dotations, fonds divers et réserves (7)	1 811 076,01	0,00	1 819 665,87	1 819 665,87	1 819 665,87
165	Dépôts et cautionnements reçus	8 001,62	0,00	16 000,00	16 000,00	16 000,00
18	Compte de liaison : affectation (5)		0,00	0,00	0,00	0,00
26	Participations et créances rattachées à des par		0,00	0,00	0,00	0,00
27	Autres immobilisations financières		0,00	0,00	0,00	0,00
<b>Total des recettes financières</b>		<b>1 824 077,63</b>	<b>0,00</b>	<b>1 835 665,87</b>	<b>1 835 665,87</b>	<b>1 835 665,87</b>
45..	<b>Total des op. pour le compte de tiers (6)</b>		<b>0,00</b>	<b>0,00</b>	<b>0,00</b>	<b>0,00</b>
<b>Total des recettes réelles d'investissement</b>		<b>2 830 000,63</b>	<b>958 659,00</b>	<b>3 080 855,21</b>	<b>3 080 855,21</b>	<b>4 039 514,21</b>
021	Virement de la section d'exploitation (4)	1 177 966,09		1 193 981,76	1 193 981,76	1 193 981,76
040	Opérations d'ordre entre sections (4)	3 096 265,13		3 212 934,24	3 212 934,24	3 212 934,24
041	Opérations patrimoniales (4)	614 000,00		697 500,00	697 500,00	697 500,00
<b>Total des recettes d'ordre d'investissement</b>		<b>4 890 231,22</b>		<b>5 104 416,00</b>	<b>5 104 416,00</b>	<b>5 104 416,00</b>
<b>TOTAL</b>		<b>7 720 231,85</b>	<b>958 659,00</b>	<b>8 185 271,21</b>	<b>8 185 271,21</b>	<b>9 143 930,21</b>

R 001 SOLDE D'EXECUTION POSITIF REPORTE OU ANTICIPE (2)

2 433 747,79

TOTAL DES RECETTES D'INVESTISSEMENT CUMULEES

11 577 678,00

## Pour information :

Il s'agit, pour un budget voté en équilibre, des ressources propres correspondant à l'excédent des recettes réelles d'exploitation sur les dépenses réelles d'exploitation. Il sert à financer le remboursement du capital de la dette et les nouveaux investissements de la régie.

**AUTOFINANCEMENT PREVISIONNEL  
DEGAGE PAR LA SECTION DE  
FONCTIONNEMENT (8)**

4 007 269,60

(1) Cf. Modalités de vote I.

(2) Inscrire en cas de reprise des résultats de l'exercice précédent (après vote du compte administratif ou si reprise anticipée des résultats).

(3) Le vote de l'organe délibérant porte uniquement sur les propositions nouvelles.

(4) DE 023 = RI 021 ; DI 040 = RE 042 ; RI 040 = DE 042 ; DI 041 = RI 041 ; DE 043 = RE 043.

(5) A servir uniquement, en dépense, lorsque la régie effectue une dotation initiale en espèces au profit d'un service public non personnalisé qu'elle crée et, en recettes, lorsque le service non personnalisé reçoit une dotation en espèces de la part de sa collectivité de rattachement.

(6) Seul le total des opérations réelles pour compte de tiers figure sur cet état (voir le détail Annexe IV-A7).

(7) Le compte 106 n'est pas un chapitre mais un article du chapitre 10.

(8) Solde de l'opération DE 023 + DE 042 - RE 042 ou solde de l'opération RI 021 + RI 040 - DI 040.



## II - PRESENTATION GENERALE DU BUDGET

II

## BALANCE GENERALE DU BUDGET

B1

## 1 - DEPENSES (du présent budget + Restes à réaliser)

	EXPLOITATION	Opérations réelles (1)	Opérations d'ordre (2)	TOTAL
011	Charges à caractère général	292 450,00		292 450,00
012	Charges de personnel et frais assimilés	548 000,00		548 000,00
014	Atténuations de produits	0,00		0,00
65	Autres charges de gestion courante	194 000,00		194 000,00
66	Charges financières	15 780,00	0,00	15 780,00
67	Charges exceptionnelles	442 500,00	0,00	442 500,00
68	Dotations aux amortissements et provisions	0,00	3 212 934,24	3 212 934,24
022	Dépenses imprévues ( exploitation )	0,00		0,00
023	Virement à la section d'investissement		1 193 981,76	1 193 981,76
	<b>Dépenses d'exploitation - Total</b>	<b>1 492 730,00</b>	<b>4 406 916,00</b>	<b>5 899 646,00</b>

+

D 002 RESULTAT REPORTE OU ANTICIPE

0,00

=

TOTAL DES DEPENSES D'EXPLOITATION CUMULEES

5 899 646,00

	INVESTISSEMENT	Opérations réelles (1)	Opérations d'ordre (2)	TOTAL
10	Dotations, fonds divers et réserves	0,00	0,00	0,00
13	Subventions d'investissement	0,00	199 646,40	199 646,40
16	Remboursement d'emprunts (sauf 1688 non bud.)	239 418,67	0,00	239 418,67
18	Compte de liaison : affectation	0,00		0,00
20	Immobilisations incorporelles (6)	122 000,00	0,00	122 000,00
21	Immobilisations corporelles (6)	1 690 250,00	500 000,00	2 190 250,00
22	Immobilisations reçues en affectation (6)	0,00	0,00	0,00
23	Immobilisations en cours (6)	8 428 862,93	397 500,00	8 826 362,93
26	Participations et créances (...) des participations	0,00	0,00	0,00
27	Autres immobilisations financières	0,00	0,00	0,00
45..	Total des opérations pour compte de tiers (7)	0,00	0,00	0,00
020	Dépenses imprévues ( investissement )	0,00		0,00
	<b>Dépenses d'investissement - Total</b>	<b>10 480 531,60</b>	<b>1 097 146,40</b>	<b>11 577 678,00</b>

+

D 001 SOLDE D'EXECUTION NEGATIF REPORTE OU ANTICIPE

0,00

=

TOTAL DES DEPENSES D'INVESTISSEMENT CUMULEES

11 577 678,00

(1) Y compris les opérations relatives au rattachement des charges et des produits et les opérations d'ordre semi-budgétaires.

(2) Voir liste des opérations d'ordre.

(3) Permet de retracer les variations de stocks (sauf stocks de marchandises et de fournitures).

(4) Ce chapitre n'existe pas en M. 49.

(5) Si la règle applique le régime des provisions budgétaires.

(6) Hors chapitres « opérations d'équipement ».

(7) Seul le total des opérations pour compte de tiers figure sur cet état (voir le détail Annexe IV-A7).

## II - PRESENTATION GENERALE DU BUDGET

II

## BALANCE GENERALE DU BUDGET

B2

## 2 - RECETTES (du présent budget + Restes à réaliser)

	EXPLOITATION	Opérations réelles (1)	Opérations d'ordre (2)	TOTAL
013	Atténuations de charges	0,00		0,00
70	Ventes de produits fabriqués, prestat° de services, marchandises	5 443 000,00		5 443 000,00
72	Production immobilisée		200 000,00	200 000,00
74	Subventions d'exploitation	0,00		0,00
75	Autres produits de gestion courante	27 999,60	0,00	27 999,60
76	Produits financiers	0,00	0,00	0,00
77	Produits exceptionnels	29 000,00	199 646,40	228 646,40
	<b>Recettes d'exploitation - Total</b>	<b>5 499 999,60</b>	<b>399 646,40</b>	<b>5 899 646,00</b>

+

R 002 RESULTAT REPORTE OU ANTICIPE

0,00

=

TOTAL DES RECETTES D'EXPLOITATION CUMULEES

5 899 646,00

	INVESTISSEMENT	Opérations réelles (1)	Opérations d'ordre (2)	TOTAL
13	Subventions d'investissement	1 203 848,34	500 000,00	1 703 848,34
16	Emprunts et dettes assimilées (sauf 1688 non bud.)	1 016 000,00	0,00	1 016 000,00
18	Compte de liaison : affectation	0,00		0,00
20	Immobilisations incorporelles (5)	0,00	0,00	0,00
21	Immobilisations corporelles (5)	0,00	0,00	0,00
22	Immobilisations reçues en affectation (5)	0,00	0,00	0,00
23	Immobilisations en cours (5)	0,00	197 500,00	197 500,00
26	Participations et créances (...) des participations	0,00	0,00	0,00
27	Autres immobilisations financières	0,00	0,00	0,00
28	Amortissements des immobilisations		3 212 934,24	3 212 934,24
45..	Opérations pour compte de tiers (6)	0,00	0,00	0,00
021	Virement de la section d'exploitation		1 193 981,76	1 193 981,76
	<b>Recettes d'investissement - Total</b>	<b>2 219 848,34</b>	<b>5 104 416,00</b>	<b>7 324 264,34</b>

+

R 001 SOLDE D'EXECUTION POSITIF REPORTE OU ANTICIPE

2 433 747,79

+

AFFECTATION AUX COMPTES 106

1 819 665,87

=

TOTAL DES RECETTES D'INVESTISSEMENT CUMULEES

11 577 678,00

(1) Y compris les opérations relatives au rattachement des charges et des produits et les opérations d'ordre semi-budgétaires.

(2) Voir liste des opérations d'ordre.

(3) Permet de retracer les variations de stocks (sauf stocks de marchandises et de fournitures).

(4) Si la règle applique le régime des provisions budgétaires.

(5) Hors chapitres « opérations d'équipement ».

(6) Seul le total des opérations pour compte de tiers figure sur cet état (voir le détail Annexe IV A7).

(7) Ce chapitre existe uniquement en M.41, en M.43 et en M.44.

## III - VOTE DU BUDGET

III

## SECTION D'EXPLOITATION - DETAIL DES DEPENSES

A1

Chap/ art (1)	Libellé (1)	Pour mémoire budget précédent (2)	Proposition nouvelle (3)	Vote de l'assemblée délibérante (4)
<b>011</b>	<b>Charges à caractère général (5)(6)</b>	<b>250 600,00</b>	<b>292 450,00</b>	<b>292 450,00</b>
6061	Fournitures non stockables (eau, énergie..)	7 000,00	7 000,00	7 000,00
6063	Fournitures d'entretien et de petit équipement	2 000,00	7 000,00	7 000,00
6064	Fournitures administratives	3 000,00	3 000,00	3 000,00
6066	Carburants	3 750,00	3 750,00	3 750,00
6068	Autres matières et fournitures	1 700,00	1 700,00	1 700,00
6135	Locations mobilières	3 400,00	3 400,00	3 400,00
6137	Redevances, droits de passage et servitudes diverses	5 000,00	5 000,00	5 000,00
61528	Entretien et réparations autres biens Immobiliers	8 400,00	8 400,00	8 400,00
61551	Matériel roulant	2 100,00	2 100,00	2 100,00
61558	Autres biens mobiliers	4 500,00	5 000,00	5 000,00
6156	Maintenance	23 000,00	23 000,00	23 000,00
6161	Multirisques	18 000,00	20 000,00	20 000,00
6168	Autres	16 000,00	16 000,00	16 000,00
617	Etudes et recherches	30 000,00	35 000,00	35 000,00
618	Divers	1 250,00	2 000,00	2 000,00
6225	Indemnités au comptable et aux régisseurs	1 000,00	1 100,00	1 100,00
6226	Honoraires	40 000,00	60 000,00	50 000,00
6227	Frais d'actes et de contentieux	6 000,00	6 000,00	6 000,00
6228	Divers	7 000,00	7 000,00	7 000,00
6231	Annonces et insertions	4 000,00	4 000,00	4 000,00
6236	Catalogues et imprimés	2 500,00	9 500,00	9 500,00
6238	Divers	5 000,00	5 000,00	5 000,00
6251	Voyages et déplacements	5 000,00	5 000,00	5 000,00
6257	Réceptions	8 000,00	18 000,00	18 000,00
6261	Frais d'affranchissement	8 000,00	8 000,00	8 000,00
6262	Frais de télécommunications	7 500,00	9 000,00	9 000,00
6283	Frais de nettoyage des locaux	11 000,00	11 000,00	11 000,00
6288	Autres	9 500,00	9 500,00	9 500,00
63512	Taxes foncières	5 000,00	5 000,00	5 000,00
6378	Autres taxes et redevances	2 000,00	2 000,00	2 000,00
<b>012</b>	<b>Charges de personnel et frais assimilés</b>	<b>501 750,00</b>	<b>548 000,00</b>	<b>548 000,00</b>
6332	Cotisations versées au F.N.A.L.	250,00	300,00	300,00
6336	Cotisations CNFPT et Centres de gestion	5 000,00	6 000,00	6 000,00
6338	Autres impôts, taxes, ... sur rémunérations	800,00	800,00	800,00
6411	Salaires, appointements, commissions de base	250 000,00	270 000,00	270 000,00
6414	Indemnités et avantages divers	100 000,00	120 000,00	120 000,00
6415	Supplément familial	6 000,00	6 000,00	6 000,00
6451	Cotisations à l'U.R.S.S.A.F.	40 000,00	45 000,00	45 000,00
6453	Cotisations aux caisses de retraite	75 000,00	75 000,00	75 000,00
6454	Cotisations aux A.S.S.E.D.I.C	2 000,00	2 000,00	2 000,00
6474	Versements aux autres oeuvres sociales	3 000,00	3 000,00	3 000,00
6475	Médecine du travail, pharmacie	1 200,00	1 200,00	1 200,00
6478	Autres charges sociales diverses	1 500,00	1 700,00	1 700,00
6488	Autres charges de personnel	17 000,00	17 000,00	17 000,00
<b>014</b>	<b>Atténuations de produits (7)</b>		<b>0,00</b>	<b>0,00</b>
<b>65</b>	<b>Autres charges de gestion courante</b>	<b>135 000,00</b>	<b>194 000,00</b>	<b>194 000,00</b>
6531	Indemnités	31 000,00	40 000,00	40 000,00
6533	Cotisations de retraite	4 000,00	4 000,00	4 000,00
658	Charges diverses de la gestion courante	100 000,00	150 000,00	150 000,00
<b>TOTAL = DEPENSES DE GESTION DES SERVICES (a) = (011+012+014+65)</b>		<b>887 350,00</b>	<b>1 034 450,00</b>	<b>1 034 450,00</b>
<b>66</b>	<b>Charges financières (b)(8)</b>	<b>98 738,78</b>	<b>15 780,00</b>	<b>15 780,00</b>
66111	Intérêts réglés à l'échéance	77 103,51	16 123,29	16 123,29
66112	Intérêts - Rattachement des ICNE (8)	21 635,27	-343,29	-343,29
<b>67</b>	<b>Charges exceptionnelles (c)</b>	<b>352 500,00</b>	<b>442 500,00</b>	<b>442 500,00</b>

## III - VOTE DU BUDGET

III

## SECTION D'EXPLOITATION - DETAIL DES DEPENSES

A1

Chap/ art (1)	Libellé (1)	Pour mémoire budget précédent (2)	Proposition nouvelle (3)	Vote de l'assemblée délibérante (4)
6711	Intérêts moratoires et pénalités sur marchés	500,00	500,00	500,00
6713	Dons, libéralités	240 000,00	300 000,00	300 000,00
6718	Autres charges exceptionnelles sur opérations de gestion	70 000,00	100 000,00	100 000,00
673	Titres annulés (sur exercices antérieurs)	2 000,00	2 000,00	2 000,00
678	Autres charges exceptionnelles	40 000,00	40 000,00	40 000,00
<b>68</b>	<b>Dotations aux amortissements et aux provisions (d)(9)</b>		<b>0,00</b>	<b>0,00</b>
6815	Dotations aux prov. pour risques et charges d'exploitation		0,00	0,00
6875	Dotations aux prov. pour risques et charges exceptionnels		0,00	0,00
<b>022</b>	<b>Dépenses imprévues ( exploitation ) (f)</b>	<b>5 000,00</b>	<b>0,00</b>	<b>0,00</b>
<b>TOTAL DES DEPENSES REELLES = a+b+c+d+e+f</b>		<b>1 343 588,78</b>	<b>1 492 730,00</b>	<b>1 492 730,00</b>
<b>023</b>	<b>Virement à la section d'investissement</b>	<b>1 177 966,09</b>	<b>1 193 981,76</b>	<b>1 193 981,76</b>
<b>042</b>	<b>Opérations d'ordre de transfert entre section (11)(12)</b>	<b>3 098 265,13</b>	<b>3 212 934,24</b>	<b>3 212 934,24</b>
6811	Dotations aux amort. des immos incorporelles et corporelles	3 098 265,13	3 212 934,24	3 212 934,24
<b>TOTAL DES PRELEVEMENTS AU PROFIT DE LA SECTION D'INVESTISSEMENT</b>		<b>4 276 231,22</b>	<b>4 406 916,00</b>	<b>4 406 916,00</b>
<b>043</b>	<b>Opérations d'ordre à l'intérieur de la section d'exploitati</b>		<b>0,00</b>	<b>0,00</b>
<b>TOTAL DES DEPENSES D'ORDRE</b>		<b>4 276 231,22</b>	<b>4 406 916,00</b>	<b>4 406 916,00</b>
<b>TOTAL DES DEPENSES D'EXPLOITATION DE L'EXERCICE (= Total des opérations réelles et d'ordre)</b>		<b>5 619 820,00</b>	<b>5 899 646,00</b>	<b>5 899 646,00</b>

+

RESTES A REALISER 2019 (13)

0,00

+

D 002 RESULTAT REPORTE OU ANTICIPE (13)

0,00

=

TOTAL DES DEPENSES D'EXPLOITATION CUMULEES

5 899 646,00

## Détail du calcul des ICNE au compte 66112 (8)

Montant des ICNE de l'exercice	1 619,83
Montant des ICNE de l'exercice N-1	1 963,12
= Différence ICNE N - ICNE N-1	-343,29

(1) Détailler les chapitres budgétaires par article conformément au plan de comptes appliqué par la commune ou l'établissement.

(2) Cf. Modalités de vote I-B.

(3) Hors restes à réaliser.

(4) Le vote de l'organe délibérant porte uniquement sur les propositions nouvelles.

(5) Le compte 621 est retracé au sein du chapitre 012.

(6) Le compte 634 est uniquement ouvert en M 41.

(7) Le compte 739 est uniquement ouvert en M 43 et en M 44.

(8) Si le mandatement des ICNE de l'exercice est inférieur au montant de l'exercice N-1, le montant du compte 66112 sera négatif.

(9) Si la régie applique le régime des provisions semi-budgétaires, ainsi que pour la dotation aux dépréciations des stocks de fournitures et de marchandises, des créances et des valeurs mobilières de placement, aux dépréciations des comptes de tiers et aux dépréciations des comptes financiers.

(10) Ce chapitre n'existe pas en M49.

(11) Cf. Définitions du chapitre des opérations d'ordre, DE 042 = RI 040.

(12) Le compte 6815 peut figurer dans le détail du chapitre 042 si la régie applique le régime des provisions budgétaires.

(13) Inscrite en cas de reprise des résultats de l'exercice précédent (après vote du compte administratif ou si reprise anticipée des résultats).

## III - VOTE DU BUDGET

III

## SECTION D'EXPLOITATION - DETAIL DES RECETTES

A2

Chap/ art (1)	Libellé (1)	Pour mémoire budget précédent (2)	Proposition nouvelle (3)	Vote de l'assemblée délibérante (4)
013	Atténuations de charges		0,00	0,00
70	Ventes de produits fabriqués, prestat° de services, mar	5 180 000,00	5 443 000,00	5 443 000,00
70111	Ventes d'eau aux abonnés	5 100 000,00	5 200 000,00	5 200 000,00
704	Travaux	80 000,00	243 000,00	243 000,00
74	Subventions d'exploitation		0,00	0,00
75	Autres produits de gestion courante	15 803,30	27 999,60	27 999,60
752	Revenus des immeubles non affecté à des activités prof.	7 800,00	7 999,60	7 999,60
7588	Autres	8 003,30	20 000,00	20 000,00
<b>TOTAL = RECETTES DE GESTION DES SERVICES (a) = (70+74+75+013)</b>		<b>5 195 803,30</b>	<b>5 470 999,60</b>	<b>5 470 999,60</b>
76	Produits financiers (b)		0,00	0,00
77	Produits exceptionnels (c)	29 000,00	29 000,00	29 000,00
7711	Débits et pénalités perçus	25 000,00	25 000,00	25 000,00
7718	Autres produits exceptionnels sur opérations de gestion	1 000,00	1 000,00	1 000,00
778	Autres produits exceptionnels	3 000,00	3 000,00	3 000,00
78	Reprises sur amortissements et provisions (d) (7)		0,00	0,00
7815	Reprises sur prov. pour risques et charges d'exploitation		0,00	0,00
<b>TOTAL DES RECETTES REELLES = a+b+c+d</b>		<b>5 224 803,30</b>	<b>5 499 999,60</b>	<b>5 499 999,60</b>
042	Opérations d'ordre de transfert entre section (8)	395 016,70	399 646,40	399 646,40
722	Immobilisations corporelles	200 000,00	200 000,00	200 000,00
777	Quote-part des subvent° d'inv. virées au résultat de l'exerci	195 016,70	199 646,40	199 646,40
043	Opérations d'ordre à l'intérieur de la section d'exploitat		0,00	0,00
<b>TOTAL DES RECETTES D'ORDRE</b>		<b>395 016,70</b>	<b>399 646,40</b>	<b>399 646,40</b>
<b>TOTAL DES RECETTES D'EXPLOITATION DE L'EXERCICE (= Total des opérations réelles et d'ordre)</b>		<b>5 619 820,00</b>	<b>5 899 646,00</b>	<b>5 899 646,00</b>

+	
RESTES A REALISER 2019 (10)	0,00
+	
R 002 RESULTAT REPORTE OU ANTICIPE (10)	0,00
=	
<b>TOTAL DES RECETTES D'EXPLOITATION CUMULEES</b>	<b>5 899 646,00</b>

## Détail du calcul des ICNE au compte 7622

Montant des ICNE de l'exercice	0,00
Montant des ICNE de l'exercice N-1	0,00
= Différence ICNE N - ICNE N-1	0,00

(1) Détailler les chapitres budgétaires par article conformément au plan de comptes utilisé par la régie.

(2) Cf. I - Modèles de vote.

(3) Hors restes à réaliser.

(4) Le vote de l'organe délibérant porte uniquement sur les propositions nouvelles.

(5) Cet article n'existe pas en M49.

(6) Ce chapitre existe uniquement en M41, M43 et M44.

(7) Si la régie applique le régime des provisions semi-budgétaires, ainsi que pour la dotation aux dépréciations des stocks de fournitures et de marchandises, des créances et des valeurs mobilières de placement, aux dépréciations des comptes de tiers et aux dépréciations des comptes financiers.

(8) Cf. définitions du chapitre des opérations d'ordre, RE 042 = DI 040, RE 043 = DE 043.

(9) Si la régie a opté pour les provisions budgétaires.

(10) Inscrire en cas de reprise des résultats de l'exercice précédent (après vote du compte administratif ou si reprise anticipée des résultats).

## III - VOTE DU BUDGET

III

## SECTION D'INVESTISSEMENT - DETAIL DES DEPENSES

B1

Chap/ art (1)	Libellé (1)	Pour mémoire budget précédent (2)	Proposition nouvelle (3)	Vote de l'assemblée délibérante (4)
20	Immobilisations incorporelles (hors opérations)	80 313,00	114 470,00	114 470,00
2031	Frais d'études	46 170,00	68 970,00	68 970,00
2033	Frais d'insertion	5 500,00	5 500,00	5 500,00
2051	Concessions et droits similaires	28 643,00	40 000,00	40 000,00
21	Immobilisations corporelles (hors opérations)	2 281 905,11	1 243 000,00	1 243 000,00
2111	Terrains nus	20 000,00	20 000,00	20 000,00
21311	Bâtiments d'exploitation	50 000,00	130 000,00	130 000,00
21355	Bâtiments administratifs	40 000,00	20 000,00	20 000,00
2154	Matériel Industriel	2 000,00	2 000,00	2 000,00
21561	Service de distribution d'eau	2 131 801,28	1 040 000,00	1 040 000,00
2182	Matériel de transport	28 103,83	16 000,00	16 000,00
2183	Matériel de bureau et matériel informatique	5 000,00	10 000,00	10 000,00
2184	Mobilier	5 000,00	5 000,00	5 000,00
22	Immobilisations reçues en affectation (hors opérations)		0,00	0,00
23	Immobilisations en cours (hors opérations)	9 613 689,62	6 732 437,14	6 732 437,14
2313	Constructions	489 005,97	288 114,28	288 114,28
2315	Installations, matériel et outillage techniques	9 010 683,65	6 246 822,86	6 246 822,86
238	Avances et acomptes versés sur commandes d'immos corp	114 000,00	197 500,00	197 500,00
<b>Total des dépenses d'équipement</b>		<b>11 875 907,73</b>	<b>8 089 907,14</b>	<b>8 089 907,14</b>
16	Emprunts et dettes assimilées	254 715,57	239 418,67	239 418,67
1641	Emprunts en euros	242 117,51	223 418,67	223 418,67
165	Dépôts et cautionnements reçus	8 000,00	16 000,00	16 000,00
1678	Autres emprunts et dettes assortis de conditions particulières	4 598,06	0,00	0,00
<b>Total des dépenses financières</b>		<b>254 715,57</b>	<b>239 418,67</b>	<b>239 418,67</b>
<b>Total des dépenses d'opérations pour compte de tiers</b>			<b>0,00</b>	<b>0,00</b>
<b>TOTAL DEPENSES REELLES DE L'EXERCICE</b>		<b>12 230 623,30</b>	<b>8 329 325,81</b>	<b>8 329 325,81</b>
040	Opérations d'ordre de transfert entre section (7)	395 016,70	399 646,40	399 646,40
	Reprises sur autofinancement antérieur	195 016,70	199 646,40	199 646,40
139111	Agence de l'eau	83 670,41	78 307,76	78 307,76
139118	Autres	4 493,07	4 775,07	4 775,07
13912	Régions	1 257,10	1 257,10	1 257,10
13913	Départements	24 956,22	22 597,57	22 597,57
13917	Budget communautaire et fonds structurels	1 838,98	1 838,98	1 838,98
13918	Autres	78 800,92	90 869,92	90 869,92
	Charges transférées	200 000,00	200 000,00	200 000,00
2313	Constructions	40 000,00	40 000,00	40 000,00
2315	Installations, matériel et outillage techniques	160 000,00	160 000,00	160 000,00
041	Opérations patrimoniales (9)	614 000,00	697 500,00	697 500,00
21531	Réseaux d'adduction d'eau	500 000,00	500 000,00	500 000,00
2313	Constructions	46 000,00	0,00	0,00
2315	Installations, matériel et outillage techniques	68 000,00	197 500,00	197 500,00
<b>TOTAL DEPENSES D'ORDRE DE L'EXERCICE</b>		<b>1 009 016,70</b>	<b>1 097 146,40</b>	<b>1 097 146,40</b>
<b>TOTAL DES DEPENSES D'INVESTISSEMENT DE L'EXERCICE</b> (= Total des dépenses réelles et d'ordre)		<b>13 239 640,00</b>	<b>9 426 472,21</b>	<b>9 426 472,21</b>

+

RESTES A REALISER 2019 (10)

2 151 205,79

+

D 001 SOLDE D'EXECUTION NEGATIF REPORTE OU ANTICIPE (10)

0,00

=

TOTAL DES DEPENSES D'INVESTISSEMENT CUMULEES

11 577 678,00

SYNDICAT DES EAUX DURANCE VENTOUX - 84 - SIE		BP	2020
III - VOTE DU BUDGET		III	
SECTION D'INVESTISSEMENT - DETAIL DES DEPENSES		B1	

- (1) Détailler les chapitres budgétaires par article conformément au plan de comptes utilisé par la régie.  
(2) Cf. Modèles de vote J.  
(3) Hors restes à réaliser.  
(4) Le vote de l'organe délibérant porte uniquement sur les propositions nouvelles.  
(5) Voir état III B3 pour le détail des opérations d'équipement.  
(6) Voir annexe IV A7 pour le détail des opérations pour compte de tiers.  
(7) Cf. définitions du chapitre des opérations d'ordre, DI 040 = RE 042.  
(8) Le compte 15...2 peut figurer dans le détail du chapitre 042 si la régie applique le régime des provisions budgétaires.  
(9) Cf. définitions du chapitre des opérations d'ordre, DI 041 = RI 041.  
(10) Inscrire en cas de reprise des résultats de l'exercice précédent (après vote du compte administratif ou si reprise anticipée des résultats).



## III - VOTE DU BUDGET

III

## SECTION D'INVESTISSEMENT - DETAIL DES RECETTES

B2

Chap/ art (1)	Libellé (1)	Pour mémoire budget précédent (2)	Proposition nouvelle (3)	Vote de l'assemblée délibérante (4)
13	Subventions d'investissement (hors 138)	1 005 923,00	245 189,34	245 189,34
13111	Agence de l'eau	755 193,00	245 189,34	245 189,34
13118	Autres		0,00	0,00
1313	Départements	250 730,00	0,00	0,00
16	Emprunts et dettes assimilées (hors 165)		1 000 000,00	1 000 000,00
1641	Emprunts en euros		1 000 000,00	1 000 000,00
20	Immobilisations incorporelles		0,00	0,00
21	Immobilisations corporelles		0,00	0,00
22	Immobilisations reçues en affectation		0,00	0,00
23	Immobilisations en cours		0,00	0,00
<b>Total des recettes d'équipement</b>		<b>1 005 923,00</b>	<b>1 245 189,34</b>	<b>1 245 189,34</b>
10	Dotations, fonds divers et réserves	1 816 076,01	1 819 665,87	1 819 665,87
10222	F.C.T.V.A.	5 000,00	0,00	0,00
1064	Réserves réglementées		4 600,00	4 600,00
1068	Autres réserves	1 811 076,01	1 815 065,87	1 815 065,87
165	Dépôts et cautionnements reçus	8 001,62	16 000,00	16 000,00
27	Autres immobilisations financières		0,00	0,00
2762	Créances sur transfert de droits à déduction de T.V.A.		0,00	0,00
<b>Total des recettes financières</b>		<b>1 824 077,63</b>	<b>1 835 665,87</b>	<b>1 835 665,87</b>
<b>Total des recettes d'opérations pour compte de tiers</b>			<b>0,00</b>	<b>0,00</b>
<b>TOTAL RECETTES REELLES</b>		<b>2 830 000,63</b>	<b>3 080 855,21</b>	<b>3 080 855,21</b>
021	Virement de la section d'exploitation	1 177 966,09	1 193 981,76	1 193 981,76
040	Opérations d'ordre de transfert entre section (6)	3 098 285,13	3 212 934,24	3 212 934,24
28031	Amortissements des frais d'études	35 625,59	8 928,64	8 928,64
28033	Amortissement de frais d'insertion	1 620,00	1 212,00	1 212,00
2805	Concessions et droits similaires, brevets, licences, marques	3 276,31	3 643,80	3 643,80
281311	Bâtiments d'exploitation	107 483,49	123 460,03	123 460,03
281315	Bâtiments administratifs	15 754,14	15 754,14	15 754,14
281351	Bâtiments d'exploitation		24 147,21	24 147,21
281355	Bâtiments administratifs	13 215,66	13 665,76	13 665,76
281531	Réseaux d'adduction d'eau	2 581 464,25	2 584 394,92	2 584 394,92
28154	Matériel industriel	96,00	0,00	0,00
281561	Service de distribution d'eau	167 947,79	292 614,92	292 614,92
2817311	Bâtiments d'exploitation	11 497,04	9 788,09	9 788,09
2817531	Réseaux d'adduction d'eau	146 609,86	121 935,56	121 935,56
2817561	Service de distribution d'eau	461,75	462,64	462,64
28182	Matériel de transport	7 489,10	10 109,50	10 109,50
28183	Matériel de bureau et matériel informatique	3 305,06	1 217,37	1 217,37
28184	Mobilier	2 419,09	1 599,66	1 599,66
<b>TOTAL DES PRELEVEMENTS PROVENANT DE LA SECTION D'EXPLOITATION</b>		<b>4 276 231,22</b>	<b>4 406 916,00</b>	<b>4 406 916,00</b>
041	Opérations patrimoniales (8)	614 000,00	697 500,00	697 500,00
1318	Autres	500 000,00	500 000,00	500 000,00
238	Avances et acomptes versés sur commandes d'immos corp.	114 000,00	197 500,00	197 500,00
<b>TOTAL RECETTES D'ORDRE DE L'EXERCICE</b>		<b>4 890 231,22</b>	<b>5 104 416,00</b>	<b>5 104 416,00</b>
<b>TOTAL DES RECETTES D'INVESTISSEMENT DE L'EXERCICE</b> (= Total des opérations réelles et ordres)		<b>7 720 231,85</b>	<b>8 185 271,21</b>	<b>8 185 271,21</b>

SYNDICAT DES EAUX DURANCE VENTOUX - 84 - SIE	BP 2020
--	---------

III - VOTE DU BUDGET	III
SECTION D'INVESTISSEMENT - DETAIL DES RECETTES	B2

+	
RESTES A REALISER 2019 (9)	958 659,00
+	
R 001 SOLDE D'EXECUTION POSITIF REPORTE OU ANTICIPE (9)	2 433 747,79
=	
TOTAL DES RECETTES D'INVESTISSEMENT CUMULEES	11 577 678,00

- (1) Détailler les chapitres budgétaires par article conformément au plan de comptes utilisé par la régie.  
(2) Cf. I - Modalités de vote.  
(3) Hors restes à réaliser.  
(4) Le vote de l'organe délibérant porte uniquement sur les propositions nouvelles.  
(5) Voir annexe IV A7 pour le détail des opérations pour compte de tiers.  
(6) Cf. définitions du chapitre des opérations d'ordre, RI 040 = DE 042.  
(7) Si la régie applique le régime des provisions budgétaires.  
(8) Cf. définitions du chapitre des opérations d'ordre, DI 041 = RI 041.  
(9) Inscrire en cas de reprise des résultats de l'exercice précédent (après vote du compte administratif ou si reprise anticipée des résultats).

IV - ANNEXES	IV
ARRETE ET SIGNATURES	D

Présenté par le Président,  
A Cheval-Blanc, le 06/02/2020  
Le Président,

Nombre de membres en exercice :	56
Nombre de membres présents :	29
Nombre de suffrages exprimés :	35
VOTES : Pour :	35
Contre :	0
Abstention :	0

Délibéré par le Comité syndical, réuni en session Ordinaire.  
A Cheval-Blanc, le 06/02/2020

Date de convocation : 31/01/2020

Les membres du Comité syndical,

Certifié exécutoire par le Président, compte tenu de la transmission en préfecture, le 17/02/2020 et de la publication le 18/02/2020

A Cheval-Blanc, le 18/02/2020.....

# **BUDGET PRIMITIF 2020**

## *ANNEXES BUDGETAIRES*

**Annexe 1 – Etat des restes à réaliser au 31/12/2019**

**Annexe 2 – Reprise anticipée du résultat 2019**

**Annexe 3 – Equilibre des opérations financières**

**Annexe 4 – Etats de la dette**

**Annexe 5 – Méthode utilisée pour les amortissements**

**Annexe 6 – Etat des biens et subventions au 01/01/2020**

**Annexe 7 – Etat du personnel au 01/01/2020**

**Annexe 8 – Présentation brève et synthétique en application de l'article L.2313-1 du CGCT**

## Annexe 1

**Etat des restes à réaliser au 31/12/2019**

# ETAT DES RESTES A REALISER EN INVESTISSEMENT EN DEPENSE

Collectivité : SYNDICAT DES EAUX DURANCE VENTOUX

Budget : SIE

2019

Compte	Opération	Montant prévu	Montant ordonnancé	Montant reste à réaliser
1641 - Emprunts en euros		2 334 235,02 €	2 092 117,51 €	0,00 €
165 - Dépôts et cautionnements reçus		8 000,00 €	10 325,07 €	0,00 €
1678 - Autres emprunts et dettes assortis de conditions particulières		4 598,06 €	4 598,06 €	0,00 €
2031 - Frais d'études		46 170,00 €	1 430,00 €	4 030,00 €
2033 - Frais d'insertion		5 500,00 €	240,00 €	0,00 €
2051 - Concessions et droits similaires		28 643,00 €	6 908,73 €	3 500,00 €
2111 - Terrains nus		20 000,00 €	0,00 €	7 250,00 €
21311 - Bâtiments d'exploitation		50 000,00 €	0,00 €	0,00 €
21355 - Bâtiments administratifs		20 000,00 €	16 721,34 €	0,00 €
2154 - Matériel industriel		2 000,00 €	0,00 €	0,00 €
21561 - Service de distribution d'eau		2 004 801,28 €	1 531 498,92 €	440 000,00 €
2182 - Matériel de transport		28 103,83 €	13 103,83 €	0,00 €
2183 - Matériel de bureau et matériel informatique		5 000,00 €	2 450,00 €	0,00 €
2184 - Mobilier		5 000,00 €	3 247,81 €	0,00 €
2313 - Constructions		489 005,97 €	335 763,26 €	1 885,72 €
2315 - Installations, matériel et outillage techniques		7 918 566,14 €	4 695 721,31 €	1 694 540,07 €
238 - Avances et acomptes versés sur commandes d'immos corporelles		114 000,00 €	35 993,43 €	0,00 €
	<b>Total des dépenses</b>	<b>13 083 623,30 €</b>	<b>8 750 119,27 €</b>	<b>2 151 205,79 €</b>





# ETAT DES RESTES A REALISER EN INVESTISSEMENT EN RECETTE

Collectivité : SYNDICAT DES EAUX DURANCE VENTOUX

Budget : SIE

2019

Compte	Opération	Montant prévu	Montant ordonnancé	Montant reste à réaliser
001 - Solde d'exécution de la section d'investissement reporté		5 519 408,15 €	5 519 408,15 €	0,00 €
10222 - F.C.T.V.A.		5 000,00 €	1 133,00 €	0,00 €
1068 - Autres réserves		1 811 076,01 €	1 811 076,01 €	0,00 €
13111 - Agence de l'eau		755 193,00 €	52 558,00 €	707 929,00 €
13118 - Autres		0,00 €	4 228,40 €	0,00 €
1313 - Départements		250 730,00 €	0,00 €	250 730,00 €
1641 - Emprunts en euros		1 000 000,00 €	1 000 000,00 €	0,00 €
165 - Dépôts et cautionnements reçus		8 001,62 €	0,00 €	0,00 €
2762 - Créances sur transfert de droits à déduction de T.V.A.		0,00 €	0,00 €	0,00 €
	<b>Total des recettes</b>	<b>9 349 408,78 €</b>	<b>8 388 403,56 €</b>	<b>958 659,00 €</b>



## Annexe 2

**Reprise anticipée du résultat 2019**

84038 Code INSEE	SYNDICAT DES EAUX DURANCE VENTOUX SIE	2019
---------------------	--	------

AFFECTION DU RESULTAT D'EXPLOITATION DE L'EXERCICE 2019

REPRISE ANTICIPEE DES RESULTATS, délibération adoptée le	
a. <u>Résultat estimé de l'exercice</u> précédé du signe + (excédent) ou - (déficit)	1 819 665,87
dont b. <u>Plus values nettes de cession d'éléments d'actif :</u>	4 600.00
c. <u>Résultats antérieurs reportés</u>	0.00
D 002 du compte administratif (si déficit) R 002 du compte administratif (si excédent)	
<b>Résultat à affecter : d. = a. + c. (1)</b> (si d. est négatif, report du déficit ligne D 002 ci-dessous)	<b>1 819 665.87</b>
<b>Solde d'exécution de la section d'investissement</b>	
e. <u>Solde d'exécution cumulé d'investissement</u> ( précédé du signe + ou - )	2 433 747.79
D 001 (si déficit) R 001 (si excédent)	
f. <u>Solde des restes à réaliser d'investissement</u> ( précédé du signe + ou - )	-1 192 546.79
<b>Besoin de financement = e + f</b>	<b>0.00</b>
<b>AFFECTATION (2) = d.</b>	<b>1 819 665.87</b>
<b>1) Affectation en réserves R 1064 en investissement pour le montant des plus-values nettes de cession d'actifs (correspond obligatoirement au montant du b.)</b>	<b>4 600.00</b>
<b>2) Affectation en réserves R1068 en investissement (au minimum pour la couverture du besoin de financement diminué du 1)</b>	<b>1 815 065.87</b>
<b>3) Report en exploitation R 002</b> Montant éventuellement et exceptionnellement reversé à la collectivité de rattachement (D 672) :0,00	<b>0.00</b>
<b>DEFICIT REPORTE D 002 (3)</b>	

(1) Le solde des restes à réaliser de la section d'exploitation n'est pas pris en compte pour l'affectation des résultats d'exploitation. Les restes à réaliser de la section d'exploitation sont reportés au budget de reprise des résultats.

(2) Les règles d'affectation des résultats des régies SPIC sont prévues par les articles R. 2221-48 et R. 2221-90 du CGCT.

(3) En ce cas, il n'y a pas d'affectation.

L'ordonnateur,

## **Annexe 3**

### **Equilibre des opérations financières**

<b>IV - ANNEXES</b>	<b>IV</b>
<b>ELEMENTS DU BILAN</b> <b>EQUILIBRE DES OPERATIONS FINANCIERES - DEPENSES</b>	<b>A4.1</b>

**DEPENSES A COUVRIR PAR DES RESSOURCES PROPRES**

Art (1)	Libellé (1)	Propositions nouvelles	Vote (2)
<b>DEPENSES TOTALES A COUVRIR PAR DES RESSOURCES PROPRES = A + B</b>		<b>423 065,07</b>	<b>423 065,07</b>
<b>16 Emprunts et dettes assimilées (A)</b>		<b>223 418,67</b>	<b>223 418,67</b>
1641	Emprunts en euros	223 418,67	223 418,67
<b>Dépenses et transferts à déduire des ressources propres (B)</b>		<b>199 646,40</b>	<b>199 646,40</b>
10...	Reprise de dotations, fonds divers et réserves	0,00	0,00
139	Subv. invest. transférées cpte résultat	199 646,40	199 646,40
020	Dépenses imprévues ( investissement )	0,00	0,00

	Op. de l'exercice I	Restes à réaliser en dépenses de l'exercice précédent (3) (4)	Solde d'exécution D001 (3) (4)	TOTAL II
Dépenses à couvrir par des ressources propres	423 065,07	2 151 205,79	D001 0,00	2 574 270,86

(1) Détailler les chapitres budgétaires par article conformément au plan de comptes appliqué par la commune ou l'établissement.

(2) Crédits de l'exercice votés lors de la séance.

(3) Inscrire uniquement si le compte administratif est voté ou en cas de reprise anticipée des résultats de l'exercice précédent.

(4) Indiquer le montant correspondant figurant en II - Présentation générale du budget - vue d'ensemble

<b>IV - ANNEXES</b>	<b>IV</b>
<b>ELEMENTS DU BILAN</b>	<b>A4.2</b>
<b>EQUILIBRE DES OPERATIONS FINANCIERES - RECETTES</b>	

## RESSOURCES PROPRES

Art. (1)	Libellé (1)	Propositions nouvelles	Vote (2)
<b>RECETTES (RESSOURCES PROPRES) = a + b</b>		<b>4 406 916,00</b>	<b>III 4 406 916,00</b>
Ressources propres externes de l'année (a)		0,00	0,00
Ressources propres internes de l'année (b)(3)		<b>4 406 916,00</b>	<b>4 406 916,00</b>
28031	Amortissements des frais d'études	8 928,64	8 928,64
28033	Amortissement de frais d'insertion	1 212,00	1 212,00
2805	Concessions et droits similaires, brevets, licences, marques...	3 643,80	3 643,80
281311	Bâtiments d'exploitation	123 460,03	123 460,03
281315	Bâtiments administratifs	15 754,14	15 754,14
281351	Bâtiments d'exploitation	24 147,21	24 147,21
281355	Bâtiments administratifs	13 665,76	13 665,76
281531	Réseaux d'adduction d'eau	2 584 394,92	2 584 394,92
281561	Service de distribution d'eau	292 614,92	292 614,92
2817311	Bâtiments d'exploitation	9 788,09	9 788,09
2817531	Réseaux d'adduction d'eau	121 935,56	121 935,56
2817561	Service de distribution d'eau	462,64	462,64
28182	Matériel de transport	10 109,50	10 109,50
28183	Matériel de bureau et matériel informatique	1 217,37	1 217,37
28184	Mobilier	1 599,66	1 599,66
021	Virement de la section d'exploitation	1 193 981,76	1 193 981,76

	Opérations de l'exercice III	Restes à réaliser en recettes de l'exercice précédent (4)(5)	Solde d'exécution R001 (4)(6)	Affectation R106 (4)	TOTAL IV
Total ressources propres disponibles	4 406 916,00	958 659,00	2 433 747,79	1 819 665,87	9 618 988,66

	Montant
Dépenses à couvrir par des ressources propres	II 2 574 270,86
Ressources propres disponibles	IV 9 618 988,66
Solde	V = IV - II (6) + 7 044 717,80

- (1) Les comptes 15, 169, 26, 27, 28, 29, 39, 481 sont à détailler conformément au plan de comptes.  
(2) Crédits de l'exercice votés lors de la séance.  
(3) Les comptes 15, 29, 39 sont présentés uniquement si la commune ou l'établissement applique le régime des provisions budgétaires.  
(4) Inscrire uniquement si le compte administratif est voté ou en cas de reprise anticipée des résultats de l'exercice précédent.  
(5) Indiquer le montant correspondant figurant en II - Présentation générale du budget - vue d'ensemble.  
(6) Indiquer le signe algébrique.

## Annexe 4

### Etats de la dette

## IV - ANNEXES

ELEMENTS DU BILAN - ETAT DE LA DETTE  
CREDITS DE TRESORERIE (1)

IV

A1.1

519	Nature (Pour chaque ligne, indiquer le numéro de contrat)	Date de la décision de réaliser la ligne de trésorerie (2)	Montant maximum autorisé au 01/01/N	Montant des tirages N-1	Montant des remboursements N-1		Encours restant dû au 01/01/N
					Intérêts (3)	Remboursement du tirage	
	Crédits de trésorerie (Total)						

(1) Circulaire n° NOR : INTB890071C du 22/02/1989.

(2) Indiquer la date de la délibération de l'assemblée autorisant la ligne de trésorerie ou la date de la décision de l'ordonnateur de réaliser la ligne de trésorerie sur la base d'un montant maximum autorisé par l'organe délibérant (article L. 2122-22 du CGCT).

(3) Il s'agit des intérêts comptabilisés au compte 6615, sauf pour les emprunts assortis d'une option de tirage sur ligne de trésorerie pour lesquels les intérêts sont comptabilisés au compte 6511 et sauf pour les billets de trésorerie pour lesquels les intérêts sont comptabilisés au compte 6618.



**IV - ANNEXES**

**ELEMENTS DU BILAN - ETAT DE LA DETTE**

**REPARTITION PAR NATURE DE DETTES (hors 16449 et 166)**

IV

A1.2

Nature (Pour chaque ligne, indiquer le numéro de contrat)	Organisme prêteur ou chef de file	Date de signature	Date d'émission ou date de mobilisation (1)	Date du premier rembt	Nominal (2)	Type de taux d'intérêt (3)	Index (4)	Taux initial		Devise	Périodicité des remboursements (6)	Profil d'amortissement (7)	Possibilité de remboursement anticipé partiel O/N	Catégorie d'emprunt (8)
								Niveau de taux (5)	Taux actuel					
<b>164 Emprunts auprès d'établissement de crédit (Total)</b>														
1641 Emprunts en euros (total)					1 552 960,32									
C2B793011PR					1 552 960,32									
C20CX9013PR	CRCAM ALPES PROVENCE	20/01/2010		20/04/2010	224 177,77 F				3,79	3,79	T	X	N	A-1
C274D1019PR	CREDIT AGRICOLE ALPES PROVENCE	01/01/2012		10/12/2016	281 193,64 F				4,89	5,70831	A	X	O	A-1
00602084730	CREDIT AGRICOLE ALPES PROVENCE	01/01/2013		10/11/2015	47 568,91 F				4,47	5,47562	A	X	O	A-1
<b>Total général</b>				05/10/2019	1 000 000,00 F				0,49	0,49223	T	C	O	A-1
					1 552 960,32									

(1) Si un emprunt donne lieu à plusieurs mobilisations, indiquer la date de la première mobilisation.  
 (2) Nominal : montant emprunté à l'origine.  
 (3) Type de taux d'intérêt : F : fixe ; V : variable simple ; C : complexe (c'est-à-dire un taux variable qui n'est pas seulement défini comme la simple addition d'un taux usuel de référence et d'une marge exprimée en point de pourcentage).  
 (4) Mentionner le ou les types d'index (ex : Euribor 3 mois).  
 (5) Indiquer le niveau de taux à l'origine du contrat.  
 (6) Indiquer la périodicité des remboursements : A : annuelle ; M : mensuelle ; B : bimestrielle ; S : semestrielle ; T : trimestrielle ; X : autre.  
 (7) Indiquer C pour amortissement annuel constant, P pour amortissement annuel progressif, F pour *in fine*, X pour autres à préciser.  
 (8) Catégorie d'emprunt à l'origine. Exemple A-1 (cf. la classification des emprunts suivant la typologie de la circulaire IOCB1015077C du 25 juin 2010 sur les produits financiers offerts aux collectivités territoriales).

**IV - ANNEXES**

**ELEMENTS DU BILAN - ETAT DE LA DETTE**

**REPARTITION PAR NATURE DE DETTES (hors 16449 et 166) (suite)**

**IV**

**A1.2**

Nature (Pour chaque ligne, indiquer le numéro de contrat)	Couverture ? O/N (10)	Montant couvert	Catégorie d'emprunt après couverture éventuelle (11)	Capital restant du au 01/01/2020	Durée résiduelle (en années)	Taux d'intérêt			Annuités de l'exercice			ICNE de l'exercice
						Type de taux (12)	Index (13)	Niveau du taux d'intérêt à la date de vote du budget (14)	Capital	Charges d'intérêt (15)	Intérêts perçus (16)	
<b>164 Emprunts auprès d'établissements de crédit (Total)</b>				1 200 073,92					223 418,67	16 123,29	0,00	1 619,83
1641 Emprunts en euros (total)		0,00		1 200 073,92					223 418,67	16 123,29	0,00	1 619,83
C2870G011PR	N	0,00		6 886,13	0,00	F		3,79	6 696,13	63,48	0,00	0,00
C20CK9013PR	N	0,00		212 695,10	12,92	F		5,70831	13 447,97	10 400,79	0,00	588,35
C274D1019PR	N	0,00		30 682,69	8,83	F		5,47562	3 274,57	1 371,52	0,00	173,56
00002084730	N	0,00		950 000,00	4,50	F		0,48223	200 000,00	4 287,50	0,00	877,92
<b>Total général</b>		0,00		1 200 073,92					223 418,67	16 123,29	0,00	1 619,83

(9) S'agissant des emprunts assortis d'une ligne de trésorerie, il faut faire ressortir le rattachement du capital de la dette prévue pour l'exercice correspondant au véritable endettement.

(10) Si l'emprunt est soumis à couverture, il convient de compléter le tableau « détail des opérations de couverture ».

(11) Catégorie d'emprunt. Exemple A-1 (cf. la classification des emprunts suivant la typologie de la circulaire IOCB1015077C du 25 juin 2010 sur les produits financiers offerts aux collectivités territoriales).

(12) Type de taux d'intérêt : F : fixe ; V : variable simple ; C : complexe (c'est-à-dire un taux variable qui n'est pas seulement défini comme la simple addition d'un taux usuel de référence et d'une marge exprimée en point de pourcentage).

(13) Mentionner le ou les index utilisés sur l'année.

(14) Taux après opérations de couverture éventuelles. S'agissant du niveau de taux, pour un emprunt à taux variable, indiquer le niveau à la date de vote du budget.

(15) Il s'agit des intérêts dus au titre du contrat initial et comptabilisés à l'article 66111 « intérêts réglés à l'échéance » (intérêts décaissés) et intérêts éventuels dus au titre du contrat d'échange éventuel et comptabilisés à l'article 668.

(16) Indiquer les intérêts reçus au titre du contrat d'échange et comptabilisés au 768.

IV - ANNEXES

IV

ELEMENTS DU BILAN - ETAT DE LA DETTE  
REPARTITION DES EMPRUNTS PAR STRUCTURE DE TAUX (HORS A1)

A1.3

Emprunts ventilés par structure de taux selon le risque le plus élevé (Pour chaque ligne, indiquer le numéro de contrat) (1)	Organisme prêteur ou chef de file	Nominal (2)	Capital restant dû au 01/01/2020 (3)	Type d'indices (4)	Durée du contrat	Dates des périodes bonifiées	Taux minimal (5)	Taux maximal (6)	Coût de sortie (7)	Taux maximal après couverture éventuelle (8)	Niveau du taux à la date de vote du budget (9)	Intérêts à payer au cours de l'exercice (10)	Intérêts à percevoir au cours de l'exercice (le cas échéant) (11)	% par type de taux selon le capital restant dû
TOTAL (A)		0,00	0,00									0,00	0,00	0,00 %
Barrière simple (B)														
Option d'échange (C)														
Multiplicateur jusqu'à 3 ou multiplicateur jusqu'à 5 capé (D)														
Multiplicateur jusqu'à 5 (E)														
Autres types de structures (F)														
TOTAL GENERAL		0,00	0,00									0,00	0,00	0,00 %

(1) Répartir les emprunts selon le type de structure de taux (de A à F selon la classification de la charte de bonne conduite) en fonction du risque le plus élevé à couvrir sur toute la durée de vie du contrat de prêt et après opérations de couverture éventuelles.

(2) Nominal : montant emprunté à l'origine. En cas de couverture partielle d'un emprunt, indiquer séparément sur deux lignes la part du nominal couvert et la part non couverte.

(3) Capital restant dû : En cas de couverture partielle d'un emprunt, indiquer séparément sur deux lignes la part du capital restant dû couvert et la part non couverte.

(4) Indiquer la classification de l'indice sous-jacent suivant la typologie de la circulaire du 25 juin 2010 sur les produits financiers (06 1 à 6), 1 : Indice zone euro / 2 : Indices inflation française ou zone euro ou écart entre ces indices / 3 : Ecart indice zone euro / 4 : Indices hors zone euro ou écart d'indices dont l'un est hors zone euro / 5 : écarts d'indices hors zone euro / 6 : autres indices.

(5) Taux hors opération de couverture. Indiquer le montant, l'index ou la formule correspondant au taux minimal du contrat de prêt sur toute la durée du contrat.

(6) Taux hors opération de couverture. Indiquer le montant, l'index ou la formule correspondant au taux maximal du contrat de prêt sur toute la durée du contrat.

(7) Coût de sortie : Indiquer le montant de remboursement définitif de l'emprunt au 01/01/N ou le cas échéant, à la prochaine date d'échéance.

(8) Montant, index ou formule.

(9) Indiquer le niveau de taux après opérations de couverture éventuelles. Pour les emprunts à taux variables, indiquer le niveau de taux à la date de vote du budget.

(10) Indiquer les intérêts à payer au titre de contrat initial et comptabilisés à l'article 68111 et des intérêts éventuels à payer au titre du contrat d'échange et comptabilisés à l'article 686.

(11) Indiquer les intérêts à percevoir au titre du contrat d'échange et comptabilisés au 786.

## IV - ANNEXES

IV

A1.4

ELEMENTS DU BILAN - ETAT DE LA DETTE  
TYPOLOGIE DE LA REPARTITION DE L'ENCOURS (1)

Structure	(1) Indices en euros	(2) Indices inflation française ou zone euro ou écart entre ces indices	(3) Ecart d'indices zone euro	(4) Indices hors zone euro et écarts d'indices dont l'un est un indice hors zone euro	(5) Ecart d'indices hors zone euro	(6) Autres indices
<b>Indices sous-jacents</b>						
Nombre de produits	4					
% de l'encours	100,00%					
Montant en euros	1 200 073,92					
<b>(A) Taux fixe simple. Taux variable simple. Echange de taux fixe contre taux variable ou inversement. Echange de taux structuré contre taux variable ou taux fixe (sens unique). Taux variable simple plafonné (cap) ou encadré (floor).</b>						
<b>(B) Barrière simple. Pas d'effet de levier</b>						
<b>(C) Option d'échange (swaption)</b>						
<b>(D) Multiplicateur jusqu'à 3 ; multiplicateur jusqu'à 5 capé</b>						
<b>(E) Multiplicateur jusqu'à 5</b>						
<b>(F) Autres types de structures</b>						

(1) Cette annexe retrace le stock de dette au 01/01/2020 après opérations de couverture éventuelles.

## IV - ANNEXES

ELEMENTS DU BILAN - ETAT DE LA DETTE  
DETAIL DES OPERATIONS DE COUVERTURE (1)

Instruments de couverture (Pour chaque ligne, indiquer le numéro de contrat)	Emprunt couvert			Instrument de couverture							Primes éventuelles		
	Référence de l'emprunt couvert	Capital restant dû au 01/01/N	Date de fin du contrat	Organisme co-contractant	Type de couverture (3)	Nature de la couverture (change ou taux)	Nationalité de l'instrument de couverture	Date du début du contrat	Date de fin du contrat	périodicité de règlement des intérêts (4)	Montant des commissions diverses	Primes payées pour l'achat d'option	Primes reçues pour la vente d'option
<b>Total</b>													

(1) Si un instrument couvre plusieurs emprunts, désigner une ligne par emprunt couvert.

(2) Il s'agit d'un taux variable qui n'est pas défini comme la simple addition d'un taux usuel de référence et d'une marge exprimée en point de pourcentage.

(3) Indiquer s'il s'agit d'un swap, d'une option (cap, floor, collar, swaption).

(4) Indiquer la périodicité de règlement des intérêts : A : annuelle, M : mensuelle, B : bimestrielle, S : semestrielle, T : trimestrielle, X : autre.

IV - ANNEXES

IV

ELEMENTS DU BILAN - ETAT DE LA DETTE  
 DETAIL DES OPERATIONS DE COUVERTURE (1)

A1.5

Instruments de couverture (Pour chaque ligne, indiquer le numéro de contrat)	Effet de l'instrument de couverture							
	Référence de l'emprunt couvert	Taux payé		Taux reçu (7)		Charges et produits constatés depuis l'origine du contrat		
		Index (5)	Niveau de taux (6)	Index	Niveau de taux	Charges c/668	Produits c/768	
Total							Avant opération de couverture	Après opération de couverture

(5) Indiquer l'index utilisé ou la formule de taux

(6) Pour les emprunts à taux variable, indiquer le niveau à la date de vote du budget.

(7) A compléter si l'instrument de couverture est un swap.

(8) Catégorie d'emprunt. Exemple A-1 (cf. la classification des emprunts suivant la typologie de la circulaire JOCB1016077C du 25 juin 2010 sur les produits financiers offerts aux collectivités territoriales

<b>IV - ANNEXES</b>	<b>IV</b>
<b>ELEMENTS DU BILAN - ETAT DE LA DETTE AUTRES DETTES</b>	<b>A1.6</b>

(issues des engagements juridiques pris autres que ceux destinés à financer la prise en charge d'un emprunt)

<b>LIBELLES</b>	<b>Montant Initial de la dette</b>	<b>Dépenses de l'exercice</b>	<b>Dettes restantes</b>

## **Annexe 5**

### **Méthode utilisée pour les amortissements**



<b>IV - ANNEXES</b>	<b>IV</b>
<b>ELEMENTS DU BILAN</b>	<b>A2</b>
<b>METHODES UTILISEES POUR LES AMORTISSEMENTS</b>	

CHOIX DU COMITÉ SYNDICAL			Délibération du
<b>Biens de faible valeur</b>			
Seuil unitaire en deçà duquel les immobilisations de peu de valeur s'amortissent sur un an (article R.2321-1 du CGCT) :			18/10/2010
1 000,00€			
Procédure d'amortissement (linéaire, dégressif, variable)	Catégories de biens amortis	Durée (en années)	
Linéaire	2031 Frais d'études non suivis de travaux	5	18/10/2010
Linéaire	2033 Frais d'insertion non suivis de travaux	5	18/10/2010
Linéaire	2051 Logiciels	3	18/10/2010
Linéaire	21311 Constructions - Bâtiments d'exploitation durables	50	18/10/2010
Linéaire	21311 Constructions - Bâtiments d'exploitation légers, abris	15	18/10/2010
Linéaire	21315 Constructions - Bâtiments administratifs durables	50	18/10/2010
Linéaire	21315 Constructions - Bâtiments administratifs légers, abris	15	18/10/2010
Linéaire	21351 Agencements & aménagements - Bâtiments d'exploitation	20	18/10/2010
Linéaire	21355 Agencements & aménagements - Bâtiments administratifs	20	18/10/2010
Linéaire	21355 Installation électriq. & téléph - Bâtiments administratifs	20	18/10/2010
Linéaire	21531 Canalisations	40	18/10/2010
Linéaire	21531 Equipement électromécanque	15	18/10/2010
Linéaire	2154 Matériel et outillage industriel	7	18/10/2010
Linéaire	21561 Compteurs	12	18/10/2010
Linéaire	2182 Véhicules	5	18/10/2010
Linéaire	2183 Matériel informatique	3	18/10/2010
Linéaire	2183 Matériel de bureau	7	18/10/2010
Linéaire	2184 Mobilier	15	18/10/2010

## Annexe 6

**Etat des biens et subventions au 01/01/2020**



# Etat des biens 2020

## SIE - SYNDICAT DES EAUX DURANCE VENTOUX

SIE - SIE

**Compte : 2031 - Frais d'études**

N° inventaire	Désignation	Acquisition		Durée	Amortissement		Valeur Nette Comptable au 31/12/2020
		Date	Valeur origine		Exercice en cours	Total fin Exercice	
ETUDE2013-003	Relevé topographique + division - Surpresseur Caparades BONNIEUX	08/02/2014	1 100,00 €	5	220,00 €	440,00 €	660,00 €
ETUDE2015-001	GADAGNE - Etude exploitation Puits du Marché 110m3	01/01/2015	4 703,05 €	50	808,28 €	4 703,05 €	0,00 €
ETUDE2015-005	GADAGNE - Schéma directeur 2010 - Phase 3	01/01/2015	5 083,00 €	50	1 016,60 €	5 083,00 €	0,00 €
ETUDE2016-001	Etude faisabilité mise en place dispositif télérelève	01/12/2016	21 804,00 €	5	4 360,80 €	8 721,60 €	13 082,40 €
ETUDE2017	Etude préliminaire - Captage du Marché CHATEAUNEUF DE GADAGNE	28/04/2017	2 400,00 €	5	480,00 €	1 440,00 €	960,00 €
ETUDE2018-001	Aménagement abords - Station de pompage CHEVAL BLANC	06/11/2018	2 430,00 €		0,00 €	0,00 €	2 430,00 €
RESERV2011-002	F190 Création moyen service LES TAILLADES	11/07/2011	11 214,80 €	5	2 242,96 €	2 242,96 €	8 971,84 €
<b>Total du compte : 2031</b>			<b>48 734,85 €</b>		<b>8 928,84 €</b>	<b>22 830,61 €</b>	<b>26 104,24 €</b>

**Compte : 2033 - Frais d'insertion**

N° inventaire	Désignation	Acquisition		Durée	Amortissement		Valeur Nette Comptable au 31/12/2020
		Date	Valeur origine		Exercice en cours	Total fin Exercice	
INSER2016-002	Insertions diverses - Forfait 33 UP	07/07/2015	1 620,00 €	5	324,00 €	1 620,00 €	0,00 €
INSER2015-003	Insertions diverses - Forfait 33 UP	21/10/2015	3 240,00 €	5	648,00 €	3 240,00 €	0,00 €
INSER2019-001	Insertion annonces	25/01/2019	240,00 €	1	240,00 €	240,00 €	0,00 €
<b>Total du compte : 2033</b>			<b>5 100,00 €</b>		<b>1 212,00 €</b>	<b>5 100,00 €</b>	<b>0,00 €</b>

Etat des biens

## Compte : 2051 - Concessions et droits similaires

N° inventaire	Désignation	Acquisition		Amortissement			Valeur Nette Comptable au 31/12/2020
		Date	Valeur origine	Durée	Exercice en cours	Total fin Exercice	
INFO2012-002	Création site internet	02/01/2013	7 178,00 €	3	0,00 €	7 178,00 €	0,00 €
LOG1047	3 Licences acrobat pro version 7.0	01/01/2007	2 364,49 €	3	0,00 €	2 364,49 €	0,00 €
LOG1048	Mise à jour logiciel ZETAFAAX version 7.5	01/01/2007	740,32 €	3	0,00 €	740,32 €	0,00 €
LOG1049	Création site internet intersyndical	01/01/2007	1 315,00 €	3	0,00 €	1 315,00 €	0,00 €
LOG1050	1 Licence acrobat pro version 8.0	01/01/2007	788,16 €	3	0,00 €	788,16 €	0,00 €
LOG1082	Système exploitation - Mise à jour	31/12/2004	419,08 €	3	0,00 €	419,08 €	0,00 €
LOG1124	Licence flottante SIG	01/01/2008	1 734,20 €	3	0,00 €	1 734,20 €	0,00 €
LOG1125	Logiciel serveur SIG	01/01/2008	828,11 €	3	0,00 €	828,11 €	0,00 €
LOG1126	Mise à jour Post Office serveur	01/01/2008	538,20 €	3	0,00 €	538,20 €	0,00 €
LOG1127	Logiciel sécurité Internet	01/01/2008	369,56 €	3	0,00 €	369,56 €	0,00 €
LOG1128	Serveur réinstallation logiciel S.B.S.	01/01/2008	1 459,12 €	3	0,00 €	1 459,12 €	0,00 €
LOG1129	S.I.G. logiciel SIRAP	01/01/2008	861,12 €	3	0,00 €	861,12 €	0,00 €
LOG1130	TOPKAPI : intégration Caumont & Valleron	01/01/2008	3 967,43 €	3	0,00 €	3 967,43 €	0,00 €
LOG1131	AntiVirus - mise à jour Icard Silver	01/01/2008	301,39 €	3	0,00 €	301,39 €	0,00 €
LOG1189	Mise à jour logiciel TOPKAPI	01/01/2008	8 941,30 €	3	0,00 €	8 941,30 €	0,00 €
LOG2010-001	Logiciel PICCOLO version 2008	12/01/2010	3 500,00 €	3	0,00 €	3 500,00 €	0,00 €
LOG2010-002	Sauvegarde SIG - Logiciel SYMANTEC	25/02/2010	1 237,24 €	3	0,00 €	1 237,24 €	0,00 €

## Compte : 2051 - Concessions et droits similaires

N° inventaire	Désignation	Acquisition		Durée	Amortissement		Valeur Nette Comptable au 31/12/2020
		Date	Valeur origine		Exercice en cours	Total fin Exercice	
LOG2010-003	Microsoft Office 2010	25/02/2010	4 020,35 €	3	0,00 €	4 020,35 €	0,00 €
LOG2010-004	Mise à jour système exploitation - Windows 7	10/03/2010	4 170,51 €	3	0,00 €	4 170,51 €	0,00 €
LOG2010-005	Logiciels AUTOCAD LIGHT 2010	30/03/2010	3 538,20 €	3	0,00 €	3 538,20 €	0,00 €
LOG2010-006	Logiciel ZETA FAX - Version 2008	30/03/2010	1 357,46 €	3	0,00 €	1 357,46 €	0,00 €
LOG2010-007	Antivirus KAPERSKY	30/03/2010	555,97 €	3	0,00 €	555,97 €	0,00 €
LOG2010-008	Mise à jour ADOBE ACROBAT 9	30/03/2010	2 654,83 €	3	0,00 €	2 654,83 €	0,00 €
LOG2010-009	Logiciels E-MAGNUS	28/03/2010	5 219,34 €	3	0,00 €	5 219,34 €	0,00 €
LOG2010-010	Mise à jour SIG EDITOP version 7.19	22/09/2010	418,60 €	3	0,00 €	418,60 €	0,00 €
LOG2011-001	Télégestion - GOULT Village - PONT-JULIEN - Cavalillon Trente Moutte -	04/08/2011	4 651,51 €	3	0,00 €	4 651,51 €	0,00 €
LOG2011-002	Logiciel gestion des dégradements	17/11/2011	5 974,02 €	3	0,00 €	5 974,02 €	0,00 €
LOG2011-003	Logiciel Antivirus Worry Free Business Security	17/08/2011	807,16 €	1	0,00 €	807,16 €	0,00 €
LOG2011-004	Télégestion - intégration des données - P186 sectorisation	23/11/2011	8 943,48 €	3	0,00 €	8 943,48 €	0,00 €
LOG2011-005	Télégestion - intégration des données - Réseaux d'équilibre	23/11/2011	3 407,04 €	3	0,00 €	3 407,04 €	0,00 €
LOG2013-001	Licence OPEN GOUV - Microsoft Office Professional Plus 2013	21/11/2013	2 854,61 €	3	0,00 €	2 854,61 €	0,00 €
LOG2014-001	Télégestion - Intégration des données	10/03/2014	11 174,12 €	3	0,00 €	11 174,12 €	0,00 €
LOG2014-002	Renouvellement logiciel Antivirus Worry Free Business Security	31/07/2014	218,06 €	1	0,00 €	218,06 €	0,00 €
LOG2014-008	Ordinateur portable FUJITSU LIFEBOOK ES54 + licence Microsoft Office	20/10/2014	243,00 €	1	0,00 €	243,00 €	0,00 €

Etat des biens

## Compte : 2051 - Concessions et droits similaires

N° inventaire	Désignation	Acquisition		Amortissement			Valeur Nette Comptable au 31/12/2020
		Date	Valeur origine	Durée	Exercice en cours	Total fin Exercice	
LOG2014-004	PES V2 + certificats	21/10/2015	1 920,00 €	3	0,00 €	1 920,00 €	0,00 €
LOG2015-001	Télégestion - Intégration et traitements Informations - Bon. 2015/4	28/05/2015	1 349,71 €	3	0,00 €	1 349,71 €	0,00 €
LOG2015-002	Renouvellement logiciel Antivirus Worry Free Business Security	21/10/2015	457,82 €	1	0,00 €	457,82 €	0,00 €
LOG2016-001	Portable FUJITSU LIFEBOOK A556/G	20/06/2016	279,00 €	1	0,00 €	279,00 €	0,00 €
LOG2016-002	Poste Informatique DELL OPTIPLEX 7040 + licence	21/10/2016	240,00 €	1	0,00 €	240,00 €	0,00 €
LOG2016-003	Poste DELL Precision Tower 3620 + licence	29/11/2016	240,00 €	1	0,00 €	240,00 €	0,00 €
LOG2017-001	Télégestion - Intégration et traitements Informations - Bon. 2017/5	27/02/2017	4 024,80 €	3	1 340,80 €	4 024,80 €	0,00 €
LOG2017-002	Postes DELL OPTIPLEX 7050 + licence	14/12/2017	540,80 €	1	0,00 €	540,80 €	0,00 €
LOG2018-001	Renouvellement logiciel Antivirus Worry Free	25/06/2018	401,84 €	1	0,00 €	401,84 €	0,00 €
LOG2018-002	Poste DELL OPTIPLEX 3050 + licence	09/04/2018	450,67 €	1	0,00 €	450,67 €	0,00 €
LOG2018-004	Licence ADOBE Acrobat Standard 2017	25/10/2018	442,00 €	1	0,00 €	442,00 €	0,00 €
LOG2018-005	Télégestion - Intégration et traitements Informations	23/05/2019	6 908,73 €	3	2 303,00 €	2 303,00 €	4 605,73 €
LOG520	SIG - Adhésion	31/12/1998	6 434,87 €	3	0,00 €	6 434,87 €	0,00 €
LOG576	AUTOCAD 2000 - 2 Licences	31/12/1999	1 908,84 €	3	0,00 €	1 908,84 €	0,00 €
LOG641	Logiciel MAGNUS - MAGISTER - MAGNOLIA	31/12/2000	11 141,53 €	3	0,00 €	11 141,53 €	0,00 €
LOG642	Logiciel SOLON REDACTION	31/12/2000	1 549,79 €	3	0,00 €	1 549,79 €	0,00 €
LOG643	Logiciel SOLON SUIVI	31/12/2000	2 124,13 €	3	0,00 €	2 124,13 €	0,00 €

## Compte : 2051 - Concessions et droits similaires

N° inventaire	Désignation	Acquisition		Durée	Amortissement		Valeur Nette Comptable au 31/12/2020
		Date	Valeur origine		Exercice en cours	Total fin Exercice	
LOG645	OFFICE XP PRO - 8 Licences	03/12/2000	4 082,43 €	3	0,00 €	4 082,43 €	0,00 €
LOG647	Logiciel WINDOXS 2000 - 1 Licence	31/12/2000	256,54 €	3	0,00 €	256,54 €	0,00 €
LOG686	Logiciel ADOBE 5	31/12/2001	554,35 €	3	0,00 €	554,35 €	0,00 €
LOG697	Logiciel OFFICE XP PRO - 1 Licence	31/12/2001	318,13 €	3	0,00 €	318,13 €	0,00 €
LOG688	Logiciel OFFICE XP PRO - 1 Licence	31/12/2001	322,75 €	3	0,00 €	322,75 €	0,00 €
LOG699	Logiciel OFFICE XP PRO - 1 Licence	31/12/2001	706,80 €	3	0,00 €	706,80 €	0,00 €
LOG701	NORTON Antivirus version 7.6	31/12/2001	692,91 €	3	0,00 €	692,91 €	0,00 €
LOG702	Logiciel ZETA FAX	31/12/2001	1 287,06 €	3	0,00 €	1 287,06 €	0,00 €
LOG756	Système exploitation - Mise à jour	31/12/2002	238,24 €	3	0,00 €	238,24 €	0,00 €
LOG757	SIG - Module cadastral EDICOM - 6 licences	31/12/2002	10 905,73 €	3	0,00 €	10 905,73 €	0,00 €
LOG758	SIG - Intégration prestations géomatiques	31/12/2002	3 500,72 €	3	0,00 €	3 500,72 €	0,00 €
LOG759	SIG - Logiciel EDITOP	31/12/2002	1 363,44 €	3	0,00 €	1 363,44 €	0,00 €
LOG760	SIG - Automatisation édition de projets	31/12/2002	583,46 €	3	0,00 €	583,46 €	0,00 €
LOG815	Logiciel de TELEGESTION - P140	31/12/2003	46 451,00 €	3	0,00 €	46 451,00 €	0,00 €
LOG816	Système exploitation poste mis à disposition SDEI	31/12/2003	380,19 €	3	0,00 €	380,19 €	0,00 €
LOG817	SIG - Module cadastral EDICOM - 1 licence	31/12/2003	1 338,92 €	3	0,00 €	1 338,92 €	0,00 €
LOG819	Système exploitation - Mise à jour	31/12/2003	472,86 €	3	0,00 €	472,86 €	0,00 €

Etat des biens



## Compte : 2051 - Concessions et droits similaires

N° inventaire	Désignation	Acquisition		Amortissement			Valeur Nette Comptable au 31/12/2020	
		Date	Valeur origine	Durée	Exercice en cours	Total fin Exercice		
LOG820	Système exploitation serveur - Mise à jour	31/12/2003	1 852,80 €	3	0,00 €	1 852,80 €	0,00 €	
LOG821	Système exploitation - Mise à jour	31/12/2003	472,66 €	3	0,00 €	472,66 €	0,00 €	
LOG822	Système exploitation - 2 Mises à jour	31/12/2003	825,98 €	3	0,00 €	825,98 €	0,00 €	
LOG812	Logiciel POST OFFICE	31/12/2004	5 872,36 €	3	0,00 €	5 872,36 €	0,00 €	
LOG813	Télégestion - Intégration 2 sites supplémentaires	31/12/2004	3 272,40 €	3	0,00 €	3 272,40 €	0,00 €	
LOG857	Installation logiciels poste direction	31/12/2005	334,88 €	3	0,00 €	334,88 €	0,00 €	
<b>Total du compte : 2051</b>							<b>223 269,60 €</b>	<b>4 806,73 €</b>

## Compte : 2111 - Terrains nus

N° inventaire	Désignation	Acquisition		Amortissement			Valeur Nette Comptable au 31/12/2020
		Date	Valeur origine	Durée	Exercice en cours	Total fin Exercice	
TERRAIN2010-001	BONNIEUX La Foux (F978 - F981 - F983)	17/11/2010	4 192,94 €		0,00 €	0,00 €	4 192,94 €
TERRAIN2010-002	LIoux Les Cabanes (C164)	25/11/2010	10 938,15 €		0,00 €	0,00 €	10 938,15 €
TERRAIN2013-001	GORDES La Gardette (BB 45)	23/10/2013	10 015,00 €		0,00 €	0,00 €	10 015,00 €
TERRAIN2016-002	Bornage périmétrique CHEVAL BLANC (parcelle AC114)	07/04/2018	1 298,00 €		0,00 €	0,00 €	1 298,00 €
TERRAIN2015-003	BONNIEUX Bealume d'Estellan (F1042)	30/11/2015	2 186,09 €		0,00 €	0,00 €	2 186,09 €
TERRAIN2017-001	CHEVAL BLANC les Iscles/la Gare Forage des Ponts (AC 235-236-114)	24/11/2017	10 000,00 €		0,00 €	0,00 €	10 000,00 €
TERRAIN2016-001	Acquisition BLANC - CHEVAL BLANC Les Iscles - Diagnostic	25/10/2018	208,33 €		0,00 €	0,00 €	208,33 €
TERRAIN338	Terrains divers	01/01/1992	125 385,88 €		0,00 €	0,00 €	106 395,88 €

## Compte : 2111 - Terrains nus

N° inventaire	Désignation	Acquisition		Amortissement		Valeur Nette Comptable au 31/12/2020
		Date	Valeur origine	Durée	Exercice en cours	
TERRAIN339	acquisition terrain AVY	01/01/1993	26 269,81 €		0,00 €	26 269,81 €
TERRAIN355	acquisition terrain GUIGOU	01/01/1994	7 914,28 €		0,00 €	7 914,28 €
TERRAIN356	acquisition terrain PEYRON	01/01/1994	4 985,52 €		0,00 €	4 985,52 €
TERRAIN434	parcelle BRUN AL803-ISLE SUR SORGUE	01/01/1996	2 428,67 €		0,00 €	2 428,67 €
TERRAIN456	parcelle AC 375 SAUMANE	01/01/1997	7 622,45 €		0,00 €	7 622,45 €
TERRAIN457	Terrain LETOQUART ISLE/SORGUE	01/01/1997	409,05 €		0,00 €	409,05 €
TERRAIN483	Parcelles 1621 Ó BONNIEUX et C 50 Ó LACOSTE (propri)	01/01/1998	6 860,21 €		0,00 €	6 860,21 €
TERRAIN703	Acquisition parcelles BD 423-422 CAVAILLON Les Isc	01/01/2002	756,60 €		0,00 €	756,60 €
TERRAIN761	Acquisition CHEVAL-BLANC les ISCLÉS - frais topogr	01/01/2003	109,40 €		0,00 €	109,40 €
TERRAIN762	Acquisition CHEVAL-BLANC les Isclés terrain FRUCA	01/01/2003	358,80 €		0,00 €	358,80 €
TERRAIN914	Acquisition Coopérative Durance-Luberon : parcelle	01/01/2005	1 233,00 €		0,00 €	1 233,00 €
<b>Total du compte : 2111</b>			<b>226 180,18 €</b>		<b>0,00 €</b>	<b>206 180,18 €</b>

## Compte : 2115 - Terrains bâtis

N° inventaire	Désignation	Acquisition		Amortissement		Valeur Nette Comptable au 31/12/2020
		Date	Valeur origine	Durée	Exercice en cours	
TERRAIN 2018-001	Acquisition BLANC - CHEVAL BLANC Les Isclés - Terrain	13/12/2018	102 000,00 €		0,00 €	102 000,00 €
<b>Total du compte : 2115</b>			<b>102 000,00 €</b>		<b>0,00 €</b>	<b>102 000,00 €</b>

## Compte : 21311 - Bâtiments d'exploitation

N° inventaire	Désignation	Acquisition		Amortissement		Valeur Nette Comptable au 31/12/2020
		Date	Valeur origine	Durée	Exercice en cours	
Etat des biens						

## Compte : 21311 - Bâtiments d'exploitation

N° Inventaire	Désignation	Acquisition		Amortissement			Valeur Nette Comptable au 31/12/2020
		Date	Valeur origine	Durée	Exercice en cours	Total fin Exercice	
BAT16	Ext. 2ème part-fitre 1-lot 3- stat.hospice BENOI	01/01/1955	3 487,40 €	13	0,00 €	3 487,40 €	0,00 €
BAT17	Ext. 2ème part-fitre 1-lot 3 - RESERV. OPPEDE	01/01/1955	9 024,89 €	13	0,00 €	9 024,89 €	0,00 €
BAT18	Ext. 2ème part-fitre 1-lot 3-RESERV.HOSP.BENOI	01/01/1954	3 068,91 €	12	0,00 €	3 068,91 €	0,00 €
BAT2010-001	Logement - Chemin du Pont - Mise aux normes électriques	20/06/2010	6 451,12 €	20	323,00 €	2 584,00 €	3 867,12 €
BAT2018-005	Acquisition BLANC - CHEVAL BLANC Les Isches - Bâtiments	13/12/2018	193 800,00 €	50	3 872,00 €	7 744,00 €	185 856,00 €
BAT23	Ext. 2ème part-fitre 1-lot 1-Stat.pomp.ST SATU	01/01/1955	2 221,45 €	13	0,00 €	2 221,45 €	0,00 €
BAT34	Achvt part 2-Lot 3-CHAP3-STATION POMP.VILLAR	01/01/1958	999,91 €	16	0,00 €	999,91 €	0,00 €
BAT35	Achvt part 2-Lot 3-CHAP4-RESERVOIR VILLARS	01/01/1958	3 197,93 €	16	0,00 €	3 197,93 €	0,00 €
BAT38	Achvt part 2-Lot 4-STATION RELAIS GORDES	01/01/1958	6 456,09 €	16	0,00 €	6 456,09 €	0,00 €
BAT37	1ère TCHE-Part 2-RESERVOIR SERV.SURELEVE NORD	01/01/1958	6 280,09 €	16	0,00 €	6 280,09 €	0,00 €
BAT41	Achvt part 2-Lot 2 - RESERVOIR BONNIEUX	01/01/1958	4 913,61 €	16	0,00 €	4 913,61 €	0,00 €
BAT42	Achvt part 2-Lot 2 - STATION RELAIS BONNIEUX	01/01/1958	6 018,31 €	16	0,00 €	6 018,31 €	0,00 €
BAT7	1ère trche trav. lot 2 BAT. STATION CHEVAL-BLC	01/01/1953	21 837,03 €	11	0,00 €	21 837,03 €	0,00 €
BAT8	1ère trche trav. lot 3-RESERVOIR 4000m3 CAVAI	01/01/1952	24 030,36 €	10	0,00 €	24 030,36 €	0,00 €
BAT953	Logement - Chemin du Pont - CHEVAL BLANC - Réfection	01/01/2006	11 594,10 €	50	238,88 €	3 358,32 €	8 635,78 €
ELECTRO2019-002	Création station de pompage CAVAILLON/LES TAILLADES (P190 -	30/07/2019	88 684,93 €	15	6 579,00 €	6 579,00 €	92 105,93 €
RESERV 2013-001	Réfection éanchéité - GARGAS Réservoir des Nourrats	05/02/2014	8 006,25 €	50	160,00 €	980,00 €	7 046,25 €

## Compte : 21311 - Bâtiments d'exploitation

N° Inventaire	Désignation	Acquisition		Durée	Amortissement		Valeur Nette Comptable au 31/12/2020
		Date	Valeur origine		Exercice en cours	Total fin Exercice	
RESERV 2013-002	Réfection étanchéité - GOULT Réservoir du surpresseur du village	22/04/2014	7 988,18 €	50	160,00 €	960,00 €	7 028,18 €
RESERV107	CAVAILLON - LA PLANE 1 - SAINT JACQUES 1988	31/12/1992	7 900,87 €	25	0,00 €	7 900,87 €	0,00 €
RESERV108	Bâche pompage 500 m3 1971	31/12/1992	20 567,27 €	28	734,50 €	20 567,27 €	0,00 €
RESERV1093	Aménagement réservoirs	01/01/2008	17 219,50 €	15	1 147,97 €	13 775,84 €	3 443,66 €
RESERV115	LES BEAUMETTES 1971 - Bâche	31/12/1992	12 925,22 €	28	461,57 €	12 925,22 €	0,00 €
RESERV120	BONNIEUX BAS - SAINT VICTOR - Bâche 1973	31/12/1992	6 284,50 €	30	208,82 €	5 846,90 €	417,60 €
RESERV130	LE THOR - THOUZON 1989	31/12/1992	32 503,87 €	26	0,00 €	32 503,87 €	0,00 €
RESERV131	BONNIEUX - LES CLAPAREDES 1970	31/12/1992	10 473,41 €	27	0,00 €	10 473,41 €	0,00 €
RESERV135	ROUSSILLON - Stations GOULT / ROUSSILLON 1971	31/12/1992	20 765,03 €	28	741,59 €	20 765,03 €	0,00 €
RESERV149	LACOSTE - LUBERON 1 1975	31/12/1992	10 508,15 €	32	328,38 €	9 194,63 €	1 313,52 €
RESERV150	ROUSSILLON	31/12/1992	15 567,73 €	32	486,49 €	13 621,75 €	1 946,98 €
RESERV157	MURS - Réservoir d'équilibre 1976	31/12/1992	9 063,82 €	33	274,66 €	7 890,50 €	1 373,32 €
RESERV163	GOULT réservoir - Bâche LES BEAUMETTES 1977	31/12/1992	100 602,13 €	34	2 958,89 €	82 848,85 €	17 753,28 €
RESERV171	VILLARS - FUMEIRASSE 1978	31/12/1992	12 483,81 €	35	358,68 €	9 987,04 €	2 496,77 €
RESERV173	Réservoir 500 m3 - Station POMPAGE 1981 - P5	31/12/1992	55 901,01 €	38	1 471,08 €	41 190,23 €	14 710,78 €
RESERV188	ROBION - LA ROUMANIERE 1983	31/12/1992	58 706,15 €	40	1 467,55 €	41 084,26 €	17 611,89 €
RESERV200	MENERBES - CAVEIRANNE 1 1984	31/12/1992	160 005,34 €	41	3 902,57 €	106 271,66 €	50 733,39 €

## Compte : 21311 - Bâtiments d'exploitation

N° inventaire	Désignation	Acquisition		Amortissement			Valeur Nette Comptable au 31/12/2020
		Date	Valeur origine	Durée	Exercice en cours	Total fin Exercice	
RESERV2008-001-2313	GORGES - LA GARDETTE	31/12/2008	185 953,20 €	50	3 717,00 €	14 868,00 €	170 985,20 €
RESERV2011-002-2313	P190 Création moyen service LES TAILLADÉS	01/01/2016	487 558,58 €	50	9 751,00 €	9 751,00 €	477 807,58 €
RESERV2012-001	MENERBES Cavèrre réection étanchéité	25/01/2012	21 323,28 €	50	426,00 €	3 408,00 €	17 915,28 €
RESERV2017-002	Tix raccordement EDF ENEDIS - Réservoir Campbeu CHATEAUNEUF DE GADAGNE	24/12/2018	8 836,31 €	20	442,00 €	442,00 €	8 396,31 €
RESERV217	LAGNES - CAPIANE 1985 - P30	31/12/1992	39 835,59 €	42	950,85 €	26 623,76 €	13 311,83 €
RESERV232	LILOUX 1983 - P81	31/12/1992	25 952,54 €	42	617,92 €	17 301,72 €	8 650,82 €
RESERV236	GARGAS - LES NOURATS 1984 - P43	31/12/1992	36 761,53 €	43	854,92 €	23 937,75 €	12 823,78 €
RESERV244	SAUMANE / BONNIEUX / JOUCAS - P47 1985	31/12/1992	129 449,38 €	44	2 942,03 €	82 376,87 €	47 072,52 €
RESERV261	OPPEDE LE VIEUX - TD 1988	31/12/1992	13 399,51 €	45	297,77 €	8 337,51 €	5 062,00 €
RESERV264	SAUMANE - LA CREMADE - TD 1988	31/12/1992	309,47 €	45	6,88 €	192,59 €	116,88 €
RESERV270	BONNIEUX - LES CROIX 1 - P55 1988	31/12/1992	66 722,35 €	45	1 482,72 €	41 516,14 €	25 206,21 €
RESERV274	L'ISLE SUR LA SORGUE - CHINCHON 2 - P58 1987	31/12/1992	100 476,19 €	46	2 184,27 €	81 159,47 €	39 316,72 €
RESERV293	LE THOR - Protection réservoir - TD 1988	31/12/1992	3 494,89 €	46	75,98 €	2 127,37 €	1 367,52 €
RESERV296	OPPEDE - TD 1980/1991	31/12/1992	6 954,11 €	49	136,88 €	3 916,64 €	2 937,47 €
RESERV346	GOULT - LES GARRIGUES 2 - P70	01/01/1993	228 374,54 €	50	4 567,48 €	123 322,24 €	105 052,30 €
RESERV384	TD 1992/1993	01/01/1993	54 536,15 €	50	1 090,72 €	29 449,49 €	25 086,66 €
RESERV551	CAVAILLON - LA PLANE 2 - SAINT-JACQUES - P109	31/12/1999	96 563,82 €	50	1 831,69 €	40 565,24 €	56 018,58 €

## Compte : 21311 - Bâtiments d'exploitation

N° Inventaire	Désignation	Acquisition		Durée	Amortissement		Valeur Nette Comptable au 31/12/2020
		Date	Valeur origine		Exercice en cours	Total fin Exercice	
RESERV56	Réservoir général moyen service 1982 - HP56	31/12/1992	22 708,18 €	19	0,00 €	22 708,18 €	0,00 €
RESERV57	Réservoir général haut service Est 1982 - HP58	31/12/1992	10 004,75 €	19	0,00 €	10 004,75 €	0,00 €
RESERV818	CAVAILLON - LA PLANE 2 - SAINT-JACQUES - P109	01/01/2000	4 236,15 €	50	84,72 €	1 694,43 €	2 541,72 €
RESERV819	OPPEDE - LA GARDY - P125	01/01/2000	76 078,83 €	50	1 521,53 €	30 430,82 €	45 646,01 €
RESERV62	SAUMANE - LES COSTES -1964	31/12/1992	4 988,89 €	21	0,00 €	4 988,89 €	0,00 €
RESERV63	LAGNES - VILLAGE 1964	03/12/1992	9 716,71 €	21	0,00 €	9 716,71 €	0,00 €
RESERV64	LACOSTE 1964	31/12/1992	4 589,28 €	21	0,00 €	4 589,28 €	0,00 €
RESERV675	GORDES VILLAGE - LACOSTE LUBERON 2 - P119	01/01/2001	368 230,19 €	50	7 364,60 €	139 927,43 €	228 302,76 €
RESERV676	OPPEDE - LA GARDY - P125	01/01/2001	52 188,83 €	50	1 043,78 €	19 831,79 €	32 357,04 €
RESERV71	GORDES BAS - LA LAUZE 1966	31/12/1992	8 153,85 €	23	0,00 €	8 153,85 €	0,00 €
RESERV72	BS NORD 1966	31/12/1992	25 815,49 €	23	0,00 €	25 815,49 €	0,00 €
RESERV73	SAINT-SATURNIN - VILLAGE 1965	31/12/1992	14 564,05 €	22	0,00 €	14 564,05 €	0,00 €
RESERV752	L'ISLE SUR LA SORGUE - LA ROQUE - P133	01/01/2002	274 234,86 €	50	5 484,69 €	98 724,44 €	175 510,22 €
RESERV777	GORDES VILLAGE - Aménagement abords	01/01/2003	1 500,00 €	15	0,00 €	1 500,00 €	0,00 €
RESERV82	GARGAS - LE FORT - 1958	31/12/1992	5 676,86 €	21	0,00 €	5 676,86 €	0,00 €
RESERV682	SAINT-SATURNIN - SAINT-FRANCOIS - P136	01/01/2005	343 358,87 €	50	6 857,17 €	103 007,56 €	240 351,11 €
RESERV683	CAVAILLON - SAINT-BALDOU 2 - Réfection éanché	01/01/2005	74 504,34 €	50	1 480,09 €	22 351,34 €	52 153,00 €

## Compte : 21311 - Bâtiments d'exploitation

N° inventaire	Désignation	Acquisition		Durée	Amortissement		Valeur Nette Comptable au 31/12/2020
		Date	Valeur origine		Exercice en cours	Total fin Exercice	
RESERV89	CAVAILLON - SAINT-BALDOU 2 1988	31/12/1992	116 932,82 €	25	0,00 €	116 932,82 €	0,00 €
RESERV80	GORDES / GOULT 1988	31/12/1992	25 706,89 €	25	0,00 €	25 706,89 €	0,00 €
RESERV852	SAINT-SATURNIN - SAINT-FRANCOIS - P136	01/01/2006	1 845,19 €	50	36,90 €	516,61 €	1 328,58 €
RESERV855	Réfection accès	01/01/2006	63 475,02 €	15	4 231,87 €	59 243,37 €	4 231,85 €
RESERV856	Aménagement réservoirs	01/01/2006	72 002,03 €	50	1 440,04 €	20 160,56 €	51 841,47 €
STAT117	LIoux - Surpresseur 1974	31/12/1992	13 192,90 €	31	426,66 €	11 916,20 €	1 276,70 €
STAT144	LES BEAUMETTES - Station relais principale 1974	31/12/1992	29 026,25 €	31	936,33 €	26 217,25 €	2 809,00 €
STAT148	CAVAILLON - Abri pompage 1975	31/12/1992	7 250,26 €	32	226,57 €	6 343,87 €	906,29 €
STAT2009-002-231	SAUMAINE - Unité de secours - P85	05/12/2012	1 030 341,62 €	50	20 607,00 €	82 428,00 €	947 913,82 €
STAT2013-001	Réfection toitures - Station de pompage CHEVAL BLANC	12/02/2014	63 265,79 €	50	1 255,00 €	6 325,00 €	56 940,79 €
STAT2014-001-231	P203 BONNIEUX Création station	20/03/2014	80 945,43 €	50	1 619,00 €	6 478,00 €	74 468,43 €
STAT2014-003	Habillage protection ballon bélière station LES BEAUMETTES	15/07/2015	14 831,00 €	20	747,00 €	3 735,00 €	11 196,00 €
STAT2014-004	Habillage protection ballon bélière station BONNIEUX	15/07/2015	12 248,25 €	20	612,00 €	3 060,00 €	9 188,25 €
STAT2017-001	Isolation intérieur/extérieure - Station de pompage SAUMAINE	30/10/2017	6 004,80 €	20	300,00 €	900,00 €	5 104,80 €
STAT2016-001	Fourniture et pose joint porte et seuil - Station de pompage SAUMAINE	09/04/2018	407,40 €	1	0,00 €	407,40 €	0,00 €
STAT205	LIoux - SAINT LAMBERT - Alimentation Préventorium 1983	31/12/1992	12 696,57 €	40	317,41 €	8 887,55 €	3 809,02 €
STAT223	BONNIEUX - PONT-JULIEN 1984 - P34	31/12/1992	115 257,53 €	41	2 811,16 €	78 712,47 €	36 545,06 €

## Compte : 21311 - Bâtiments d'exploitation

N° inventaire	Désignation	Acquisition		Durée	Amortissement		Valeur Nette Comptable au 31/12/2020	
		Date	Valeur origine		Exercice en cours	Total fin Exercice		
STAT260	GOULT - TD/1986	31/12/1982	8 024,95 €	44	205,11 €	5 743,13 €	3 281,83 €	
STAT262	CHEVAL-BLANC / LES BEAUMETTES - TD 1986	31/12/1992	4 031,12 €	45	89,58 €	2 508,25 €	1 522,87 €	
STAT279	CAVAILLON - LE GRENOUILLET - P80	01/01/1992	187 409,55 €	50	3 748,19 €	104 949,84 €	82 460,21 €	
STAT297	BONNIEUX - PONT-JULIEN - TD 1980/1991	31/12/1992	897,92 €	49	18,32 €	513,04 €	384,88 €	
STAT298	CHEVAL-BLANC - CAVAILLON - TD 1980/1991	31/12/1992	12 841,07 €	49	257,98 €	7 223,46 €	5 417,61 €	
STAT333	Suppresseur général HS 1985	31/12/1992	5 515,65 €	22	0,00 €	5 515,65 €	0,00 €	
STAT351	CAVAILLON - LE GRENOUILLET - Protection puits - P80	01/01/1993	64 830,45 €	50	1 296,61 €	35 008,45 €	29 822,00 €	
STAT498	CHEVAL-BLANC - Dalle Béton	01/01/1996	3 119,11 €	50	62,38 €	1 487,15 €	1 621,96 €	
STAT86	SAINT-SATURNIN / GARGAS - Suppresseur 1984	31/12/1992	5 470,80 €	21	0,00 €	5 470,80 €	0,00 €	
STAT81	SAINT-SATURNIN 1964	31/12/1992	8 758,37 €	21	0,00 €	6 759,37 €	0,00 €	
STAT954	CHEVAL-BLANC	01/01/2006	49 788,93 €	50	896,78 €	13 940,92 €	35 848,01 €	
Total du compte : 21311					5 781 763,83 €	123 460,03 €	2 213 614,63 €	3 578 249,20 €

## Compte : 21315 - Bâtiments administratifs

N° inventaire	Désignation	Acquisition		Durée	Amortissement		Valeur Nette Comptable au 31/12/2020
		Date	Valeur origine		Exercice en cours	Total fin Exercice	
BAT178	Siège Syndicat	31/12/1979	134 658,68 €	37	3 639,42 €	101 903,76 €	32 754,90 €
BAT19	Ext.2ème part-titre1 lot 3 MAIS.FONT.CHEVAL-BL	01/01/1985	9 934,30 €	13	0,00 €	9 934,30 €	0,00 €
BAT2011-005	Siège Syndicat - Réfection des toitures	22/09/2011	206 169,04 €	50	4 123,00 €	20 615,00 €	185 554,04 €
Etat des biens							



## SIE - SIE

## Compte : 21315 - Bâtiments administratifs

N° inventaire	Désignation	Acquisition		Amortissement			Valeur Nette Comptable au 31/12/2020
		Date	Valeur origine	Durée	Exercice en cours	Total fin Exercice	
BAT327	Extension siège Syndicat	01/01/1991	27 206,48 €	49	555,23 €	15 546,52 €	11 859,97 €
BAT329	abri parking - pergola	01/01/1991	8 736,29 €	14	0,00 €	8 736,29 €	0,00 €
BAT331	Siège Syndicat - Aménagement coin repas	01/01/1992	7 212,69 €	50	144,25 €	4 039,00 €	3 173,69 €
BAT340	Siège Syndicat - Extension bureaux administratifs	01/01/1993	5 929,52 €	50	118,47 €	3 198,69 €	2 724,83 €
BAT518	Siège Syndicat - Rectification	01/01/1997	642,54 €	15	0,00 €	642,54 €	0,00 €
BAT552	Siège Syndicat - Extension T1	01/01/1999	131 982,01 €	50	2 639,64 €	55 432,44 €	76 549,57 €
BAT620	Siège Syndicat - Extension - Complément BAT552	01/01/2000	4 103,08 €	50	82,06 €	1 641,20 €	2 461,88 €
BAT677	Siège Syndicat - Extension T2	01/01/2001	38 802,12 €	50	732,04 €	13 908,76 €	22 693,36 €
BAT753	Siège Syndicat - Extension - Complément BAT677	01/01/2002	5 227,37 €	50	104,55 €	1 881,90 €	3 345,47 €
BAT775	Siège Syndicat - Aménagement	01/01/2003	1 536,31 €	50	30,73 €	522,41 €	1 013,90 €
BAT778	Siège Syndicat - Etude aménagement parking	01/01/2003	2 392,00 €	15	0,00 €	2 392,00 €	0,00 €
BAT961	Siège Syndicat - Aménagement parking	01/01/2005	177 557,95 €	50	3 551,16 €	59 267,40 €	124 290,55 €
BAT951	Siège Syndicat - Enfouissement ligne électrique	01/01/2006	503,82 €	15	33,59 €	470,26 €	33,56 €
<b>Total du compte : 21315</b>			<b>760 388,19 €</b>		<b>15 754,14 €</b>	<b>294 132,47 €</b>	<b>488 255,72 €</b>

## Compte : 21351 - Bâtiments d'exploitation

N° inventaire	Désignation	Acquisition		Amortissement		Valeur Nette Comptable au 31/12/2020	
		Date	Valeur origine	Durée	Exercice en cours		Total fin Exercice
CAPT2017-001	CHATEAUNEUF DE GADAGNE Captage du Marché - Mise en place système de	23/11/2017	39 905,45 €	20	1 990,00 €	3 980,00 €	35 925,45 €

## Compte : 21351 - Bâtiments d'exploitation

N° inventaire	Désignation	Acquisition		Amortissement			Valeur Nette Comptable au 31/12/2020
		Date	Valeur origine	Durée	Exercice en cours	Total fin Exercice	
RESEAU2011-002	Travaux divers 2010-2011 - LE THOR - Barrière pivotante THOUZON	27/05/2011	1 548,75 €	20	77,00 €	693,00 €	855,75 €
RESEAU2011-003	Travaux divers 2010-2011 - L'ISLE-SUR-SORGUE - Clôture réservoir de	27/05/2011	3 671,30 €	20	184,00 €	1 856,00 €	2 015,30 €
RESERV1065	CABRIERES - LA BASTIDONNE - Passerelle métallique	01/01/2007	2 680,00 €	20	134,00 €	1 742,00 €	938,00 €
RESERV2010-001	CAVAILLON - SAINT-BALDOU - Raccordement électrique	20/05/2010	1 831,90 €	20	92,00 €	828,00 €	1 003,90 €
RESERV2011-003	CAVAILLON Aménag chemin accès St Baldou	04/08/2011	26 834,32 €	40	671,00 €	6 039,00 €	20 795,32 €
RESERV484	CAVAILLON - SAINT-BALDOU 1 - Réfection étanchéité	01/01/1996	41 181,62 €	20	0,00 €	41 181,62 €	0,00 €
RESERV540	CAVAILLON - SAINT-JACQUES - Réfection couverture tuiles	01/01/1989	996,25 €	20	0,00 €	996,25 €	0,00 €
RESERV663	GORDES VILLAGE - Aménagement parking	01/01/2001	5 282,36 €	20	264,12 €	5 018,26 €	264,10 €
RESERV634	CAVAILLON - SAINT-BALDOU 1 et 2 - Panneaux de fermeture	01/01/2004	1 431,97 €	20	71,80 €	1 145,59 €	286,38 €
STAT 2010-001	CAVAILLON Trente Mouttes - Aménagement station - Accélérateur L'ISLE SUR SORGUE	04/08/2010	103 563,52 €	15	6 304,00 €	62 316,00 €	41 247,52 €
STAT 2010-002	BONNIEUX - PONT-JULIEN - Renforcement production	25/04/2010	128 638,81 €	15	8 436,00 €	75 924,00 €	50 615,81 €
STAT 2010-003	GOULT VILLAGE - Renforcement production - Surpresseur	29/06/2010	41 549,70 €	15	2 770,00 €	24 825,00 €	16 624,70 €
STAT2018-003	Insonorisation - Station de pompage Les Beaulmettes - MENERBES	28/11/2016	25 938,55 €	20	1 297,00 €	1 297,00 €	24 641,55 €
STAT365	GORDES - Eclairage et isolation	01/01/1994	865,10 €	20	0,00 €	865,09 €	0,01 €
STAT417	CAVAILLON - LE GRENOUILLET - Barrières protection puits - P80	01/01/1995	74 312,59 €	20	0,00 €	74 312,59 €	0,00 €
STAT430	CHEVAL-BLANC - Clôture champ captant - P80	01/01/1995	128 152,80 €	20	0,00 €	128 152,80 €	0,00 €
STAT476	Réfection sols stations - Aménagements réservoirs	01/01/1997	10 066,82 €	20	0,00 €	10 066,82 €	0,00 €

Etat des biens

## Compte : 21351 - Bâtiments d'exploitation

N° inventaire	Désignation	Acquisition		Amortissement			Valeur Nette Comptable au 31/12/2020
		Date	Valeur origine	Durée	Exercice en cours	Total fin Exercice	
STAT531	CAVAILLON - SAINT-JACQUES - Carrelages et menuiseries	01/01/1999	1 631,20 €	20	0,00 €	1 631,20 €	0,00 €
STAT541	CHEVAL-BLANC - Mise en conformité électrique	01/01/1999	4 891,33 €	20	0,00 €	4 891,33 €	0,00 €
STAT542	CAVAILLON - LE GRENOUILLET - Mise en conformité et climatisation	01/01/1999	16 436,29 €	20	0,00 €	16 436,29 €	0,00 €
STAT595	CHEVAL-BLANC - Aménagement regard sur vanne	01/01/2000	1 478,76 €	20	73,92 €	1 478,76 €	0,00 €
STAT596	Stations de pompage - Renouvellement menuiseries	01/01/2000	13 943,61 €	20	697,19 €	13 943,61 €	0,00 €
STAT684	Serrures pour bâtiments d'exploitations	01/01/2001	289,50 €	20	14,48 €	275,07 €	14,43 €
STAT685	Climatisation stations de pompage - SAINT SATURNIN - GOULT LES GIRAUDS -	01/01/2001	6 915,09 €	20	345,75 €	6 569,29 €	345,80 €
STAT686	SAINT SATURNIN	01/01/2001	69,98 €	20	3,05 €	57,94 €	3,04 €
STAT704	CABRIERES - Pose menuiseries PVC	01/01/2002	1 433,94 €	20	71,70 €	1 290,58 €	143,36 €
STAT705	CHEVAL-BLANC - Réfection dalle béton	01/01/2002	1 008,00 €	20	50,40 €	907,20 €	100,80 €
<b>Total du compte : 21351</b>			<b>685 341,61 €</b>		<b>24 147,21 €</b>	<b>489 620,29 €</b>	<b>195 721,22 €</b>

## Compte : 21355 - Bâtiments administratifs

N° inventaire	Désignation	Acquisition		Amortissement			Valeur Nette Comptable au 31/12/2020
		Date	Valeur origine	Durée	Exercice en cours	Total fin Exercice	
BAT1132	Siège Syndicat - Stores secrétariat technique	01/01/2008	535,81 €	20	26,79 €	321,48 €	214,83 €
BAT1194	Siège Syndicat - Climatisation bureau responsable administratif	01/01/2009	1 931,54 €	20	96,58 €	1 062,38 €	869,16 €
BAT2011-001	Câblage ligne réseau GIGABIT bureau DGS	02/02/2011	533,62 €	1	0,00 €	533,62 €	0,00 €
BAT2011-002	Siège Syndicat - Stores bureaux	28/05/2011	430,59 €	1	0,00 €	430,59 €	0,00 €

## Compte : 21355 - Bâtiments administratifs

N° inventaire	Désignation	Acquisition		Amortissement		Valeur Nette Comptable au 31/12/2020
		Date	Valeur origine	Durée	Exercice en cours	
BAT2011-003	Siège Syndicat - Aménagement placard bureaux	28/05/2011	3 074,92 €	20	153,75 €	1 383,75 €
BAT2011-004	Fourniture et pose volet roulant	30/06/2011	3 127,53 €	20	156,38 €	1 407,42 €
BAT2012-001	Siège Syndicat - Climatisation salle informatique	13/07/2012	1 628,88 €	20	91,00 €	728,00 €
BAT2013-001	Réhabilitation thermique bâtiment administratif	11/09/2013	203 381,09 €	20	10 169,00 €	40 356,00 €
BAT2014-001	Installation parafoudre	02/02/2015	401,22 €	1	0,00 €	401,22 €
BAT2015-001	Siège Syndicat - Climatisation 1er étage + bureau DGS + cuisine	21/09/2015	7 620,00 €	20	381,00 €	1 805,00 €
BAT2017-001	Porte issue de secours - Salle de réunion	27/03/2016	3 213,61 €	20	161,00 €	322,00 €
BAT2018-001	Installation alarme incendie	03/05/2018	1 088,00 €	20	53,00 €	106,00 €
BAT2018-003	Installation surveillance électronique	22/11/2018	2 510,00 €	20	126,00 €	252,00 €
BAT2018-004	Installation fibre	11/02/2019	14 000,00 €	20	700,00 €	700,00 €
BAT2019-001	Remplacement lumières - Salle de réunion	18/11/2019	2 721,34 €	20	136,07 €	136,07 €
BAT328	Siège Syndicat - Installation électrique suite à extension	01/01/1991	3 383,67 €	19	0,00 €	3 383,67 €
BAT330	Siège Syndicat - Installation électrique suite à extension	01/01/1992	1 674,07 €	20	0,00 €	1 674,07 €
BAT332	Siège Syndicat - Climatisation locaux administratifs	01/01/1992	22 412,53 €	20	0,00 €	22 412,53 €
BAT384	Siège Syndicat - Aménagement locaux	01/01/1994	12 673,69 €	20	0,00 €	12 673,69 €
BAT415	Siège Syndicat - Cablage réseau informatique	01/01/1995	271,21 €	20	0,00 €	271,21 €
BAT437	Siège Syndicat - Aménagement intérieur	01/01/1996	15 205,17 €	20	0,00 €	15 205,17 €

## Compte : 21355 - Bâtiments administratifs

N° inventaire	Désignation	Acquisition		Amortissement			Valeur Nette Comptable au 31/12/2020
		Date	Valeur origine	Durée	Exercice en cours	Total fin Exercice	
BAT485	Siège Syndicat - Climatisation ST	01/01/1998	1 875,31 €	20	0,00 €	1 875,31 €	0,00 €
BAT486	Siège Syndicat - Aménagement intérieur	01/01/1998	1 562,75 €	20	0,00 €	1 562,75 €	0,00 €
BAT544	Siège Syndicat - Aménagement intérieur	01/01/1999	7 714,42 €	20	0,00 €	7 714,42 €	0,00 €
BAT580	Siège Syndicat - Radiateurs hall ST	01/01/2000	893,50 €	20	34,68 €	893,50 €	0,00 €
BAT691	Siège Syndicat - Signalétique intérieure	01/01/2000	829,18 €	20	41,44 €	829,18 €	0,00 €
BAT592	Siège Syndicat - Câblage informatique station dessin CAO/DAO	01/01/2000	129,71 €	20	8,40 €	129,71 €	0,00 €
BAT593	Siège Syndicat - Téléphone supplémentaire numéris	01/01/2000	335,33 €	20	16,70 €	335,33 €	0,00 €
BAT594	Siège Syndicat - Climatisation local informatique	01/01/2000	2 406,74 €	20	120,28 €	2 406,74 €	0,00 €
BAT681	Siège Syndicat - Sonorisation salle de réunions	01/01/2001	1 180,14 €	20	58,01 €	1 102,19 €	57,95 €
BAT662	Siège Syndicat - Stores bureau DG	01/01/2001	725,53 €	20	36,28 €	689,32 €	36,21 €
BAT703	Siège Syndicat - Acquisition installation téléphonique SUD TELECOM	01/01/2006	4 332,35 €	20	216,62 €	3 249,30 €	1 083,05 €
BAT706	Siège Syndicat - Stores bureau Président	01/01/2002	678,28 €	20	33,91 €	610,38 €	67,88 €
BAT707	Siège Syndicat - Poste téléphonique bureau Président	01/01/2002	88,04 €	20	4,40 €	79,20 €	8,84 €
BAT708	Siège Syndicat - Réfection arrosage et pelouse	01/01/2002	4 040,28 €	20	202,01 €	3 638,18 €	404,10 €
BAT709	Siège Syndicat - Stores bureaux ST	01/01/2002	751,09 €	20	37,55 €	675,90 €	75,19 €
BAT710	Siège Syndicat - Pose gouttières	01/01/2002	727,50 €	20	36,38 €	654,83 €	72,67 €
BAT711	Siège Syndicat - Climatisation bureau Président	01/01/2002	2 057,12 €	20	102,86 €	1 651,48 €	205,64 €

## Compte : 21355 - Bâtiments administratifs

N° inventaire	Désignation	Acquisition		Durée	Amortissement		Valeur Nette Comptable au 31/12/2020
		Date	Valeur origine		Exercice en cours	Total fin Exercice	
BAT712	Siège Syndicat - Stores salle de réunion	01/01/2002	1 433,07 €	20	71,85 €	1 269,70 €	143,37 €
BAT763	Siège Syndicat - Climatisation bureau accueil	01/01/2003	2 511,60 €	20	125,58 €	2 134,86 €	376,74 €
BAT835	Siège Syndicat - Pose volets roulants responsable adm.	01/01/2004	646,96 €	20	42,34 €	677,44 €	169,42 €
BAT901	Siège Syndicat - Climatisation bureau DG	01/01/2005	2 691,00 €	20	134,55 €	2 018,25 €	672,75 €
BAT902	Siège Syndicat - Câblage informatique - Augmentation vitesse	01/01/2005	1 551,30 €	20	77,57 €	1 163,55 €	387,75 €
BAT904	Siège Syndicat - Accès parking	01/01/2005	319,89 €	20	15,98 €	239,70 €	79,99 €
<b>Total du compte : 21355</b>			<b>341 488,94 €</b>		<b>13 665,76 €</b>	<b>141 284,98 €</b>	<b>200 173,98 €</b>

## Compte : 21531 - Réseaux d'adduction d'eau

N° inventaire	Désignation	Acquisition		Durée	Amortissement		Valeur Nette Comptable au 31/12/2020
		Date	Valeur origine		Exercice en cours	Total fin Exercice	
1	P141 - prog 2003 renouvellement et renforcement de	01/01/2004	808 261,97 €		0,00 €	0,00 €	808 261,97 €
4	Remplacement matériel électromécanique par société fermière	01/01/1995	54 740,02 €	15	0,00 €	54 740,02 €	0,00 €
ACCESS2007	Renouvellement Accessoires SDEI 2006	03/12/2007	4 899,00 €	15	325,93 €	4 237,09 €	651,91 €
ACCESS2008	Renouvellement Accessoires SDEI 2007	31/12/2008	114 443,00 €	15	7 629,53 €	91 554,36 €	22 888,64 €
ACCESS2009	Renouvellement Accessoires SDEI 2008	31/12/2009	56 131,00 €	15	3 742,00 €	41 162,00 €	14 969,00 €
ACCESS2010	Renouvellement Accessoires SDEI 2009	31/12/2010	53 850,00 €	15	3 590,00 €	35 900,00 €	17 950,00 €
ACCESS2011	Renouvellement Accessoires SDEI 2010	31/12/2011	59 718,00 €	15	3 981,00 €	35 829,00 €	23 889,00 €
ACCESS2012	Renouvellement Accessoires SDEI 2011	31/12/2012	62 027,00 €	15	4 135,00 €	33 080,00 €	28 947,00 €

## Compte : 21531 - Réseaux d'adduction d'eau

N° inventaire	Désignation	Acquisition		Amortissement			Valeur Nette Comptable au 31/12/2020
		Date	Valeur origine	Durée	Exercice en cours	Total fin Exercice	
ACCESS2013	Renouvellement Accessoires SDEI 2012	31/12/2013	60 619,00 €	15	4 041,00 €	28 287,00 €	32 332,00 €
BRANCH 1176	Suppression branchements plomb 2008 - P173	01/01/2009	778 277,16 €	40	19 458,93 €	214 026,23 €	564 250,93 €
BRANCH 635	Réfection branchements 1998-2000 - P121	01/01/2000	127 721,41 €	40	3 193,04 €	63 860,76 €	63 860,65 €
BRANCH 695	Réfection branchements 1998-2000 - P121	01/01/2001	147 818,70 €	40	3 695,47 €	70 213,81 €	77 604,79 €
BRANCH 746	Réfection de branchements 2001-2004 - P131	01/01/2002	130 227,17 €	40	3 255,88 €	58 602,23 €	71 624,94 €
BRANCH1038	Réfection branchements 2008-2009 - P162	01/01/2007	141 153,80 €	40	3 528,85 €	45 875,03 €	95 278,77 €
BRANCH1039	Réfection branchements plomb 2008 - P164	01/01/2007	140 505,90 €	40	3 512,65 €	45 564,44 €	94 841,48 €
BRANCH1046	Réfection branchements 2007-2010 - P169	01/01/2007	43 744,58 €	40	1 093,61 €	14 216,94 €	29 527,64 €
BRANCH1104	Réfection branchements plomb 2008 - P164	01/01/2008	710,00 €	40	17,75 €	213,00 €	497,00 €
BRANCH1113	Réfection branchements 2007-2010 - P169	01/01/2008	178 157,59 €	40	4 403,94 €	52 847,28 €	123 310,31 €
BRANCH1177	Réfection branchements 2007-2010 - P169-P2	01/01/2009	181 613,59 €	40	4 540,34 €	49 843,74 €	131 668,85 €
BRANCH1181	Réfection branchements 2007-2010 - P168-P3	01/01/2009	18 369,82 €	40	458,25 €	5 051,75 €	13 318,07 €
BRANCH2006	Renouvellement Branchements SDEI 2006	31/12/2006	77 554,00 €	40	1 938,85 €	27 143,90 €	50 410,10 €
BRANCH2007	Renouvellement Branchements SDEI 2006	31/12/2007	179 976,00 €	40	4 498,40 €	58 492,20 €	121 483,80 €
BRANCH2008	Renouvellement Branchements SDEI 2007	31/12/2008	405 371,00 €	40	10 134,28 €	121 611,36 €	283 759,64 €
BRANCH2009	Renouvellement Branchements SDEI 2008	31/12/2008	481 622,00 €	40	12 291,00 €	135 201,00 €	356 421,00 €
BRANCH2006-002	Programme 2008 - Suppression branchements plomb - P180	19/08/2008	892 520,19 €	40	22 313,00 €	178 504,80 €	714 018,19 €

## Compte : 21531 - Réseaux d'adduction d'eau

N° inventaire	Désignation	Acquisition		Durée	Amortissement		Valeur Nette Comptable au 31/12/2020
		Date	Valeur origine		Exercice en cours	Total fin Exercice	
BRANCH2010-001	Réfection branchements 2007-2010 - P2 - P166	12/01/2010	6 302,88 €	40	155,00 €	1 580,00 €	4 722,88 €
BRANCH2010-002	Suppression branchements plomb 2009 comp. - P173	12/04/2010	141 670,57 €	40	3 542,00 €	31 878,00 €	109 792,57 €
BRANCH2010-003	Réfection branchements 2007-2010 - P3 - P169	20/05/2010	111 916,53 €	40	2 798,00 €	27 980,00 €	83 936,53 €
BRANCH2010-010	Renouvellement Branchements SDEI 2009	31/12/2010	616 337,00 €	40	15 408,00 €	154 080,00 €	462 257,00 €
BRANCH2011-001	Renouvellement Branchements SDEI 2010	31/12/2011	573 003,00 €	40	14 325,00 €	128 925,00 €	444 078,00 €
BRANCH2012-001	Réalisation brancht GORDES Les Imberts prop MAUREL	11/05/2012	1 575,00 €	40	39,00 €	312,00 €	1 263,00 €
BRANCH2012-002	P191- Remplacement branchements plomb	24/04/2012	1 247 908,17 €	40	31 198,00 €	124 792,00 €	1 123 116,17 €
BRANCH2012-003	AEP LE THOR Lot Les Coudezières	19/09/2012	7 281,80 €	40	182,00 €	1 458,00 €	5 805,80 €
BRANCH2012-004	Renouvellement branchements SDEI 2011	31/12/2012	622 372,00 €	40	15 559,00 €	124 472,00 €	487 900,00 €
BRANCH2013-001	Renouvellement branchements SDEI 2012	31/12/2013	872 828,00 €	40	21 821,00 €	152 747,00 €	720 081,00 €
BRANCH2014-001	Réparation prise en charge brancht - CAVAILLON Les Iscles du Temple	14/11/2014	3 970,32 €	40	98,00 €	594,00 €	3 376,32 €
BRANCH2015-003	Réalisation brancht OPPEDE La Lauze	28/05/2015	1 376,55 €	40	34,00 €	170,00 €	1 206,55 €
BRANCH2015-004	P206-2 CHATEAUNEUF DE GADAGNE - Renouvellement branchements en plomb	22/11/2016	116 871,99 €	40	2 917,00 €	11 668,00 €	105 003,99 €
BRANCH2016-001	Reprise branchements lot Bellevue ROBION	13/03/2017	2 362,50 €	40	59,00 €	177,00 €	2 185,50 €
BRANCH736	Réfection branchements 1989-2000 - P121	01/01/2002	39 289,80 €	40	982,24 €	17 680,32 €	21 609,28 €
BRANCH780	Réfection de branchements 2001-2004 - P131	01/01/2003	195 953,95 €	40	4 899,10 €	83 284,89 €	112 679,26 €
BRANCH848	Réfection de branchements 2003-2006 - P143	01/01/2004	193 138,75 €	40	4 828,47 €	77 255,51 €	115 863,24 €



## Compte : 21531 - Réseaux d'adduction d'eau

N° inventaire	Désignation	Acquisition		Amortissement			Valeur Nette Comptable au 31/12/2020
		Date	Valeur origine	Durée	Exercice en cours	Total fin Exercice	
BRANCH865	Réfection de branchements 2003-2006 - P143	01/01/2005	23 194,04 €	40	579,85 €	8 697,75 €	14 496,29 €
BRANCH870	Réfection branchements 2003-2006 - P149	01/01/2005	249 420,25 €	40	6 235,51 €	93 632,83 €	155 887,62 €
BRANCH923	Réfection branchements 2003-2006 - P149	01/01/2006	203 665,41 €	40	5 091,64 €	71 282,95 €	132 382,46 €
CAPT1	CAPTAGE CHEVAL-BLANC Lot 2 conduite siphonnage	01/01/1951	16 220,81 €	40	0,00 €	16 220,81 €	0,00 €
CAPT1032	CHEVAL-BLANC - Equipement puits P6	01/01/2007	96 848,80 €	15	6 456,59 €	83 935,66 €	12 913,14 €
CAPT1036	CHEVAL-BLANC - Protection champ captant - Barrière hydraulique - Forage 2 ponts	01/01/2007	128 727,63 €	15	8 581,84 €	111 563,92 €	17 163,71 €
CAPT1159	CHEVAL-BLANC - Equipement puits P6	01/01/2009	5 445,57 €	15	363,04 €	3 893,44 €	1 452,13 €
CAPT195	Puits de secours - Coulon - P19	31/12/1992	43 216,03 €	30	1 440,53 €	40 334,91 €	2 861,12 €
CAPT2	Captage Cheval-Blanc - Protection des berges	31/12/1954	2 895,81 €	30	0,00 €	2 895,81 €	0,00 €
CAPT2010-001	CHEVAL-BLANC - Puits - Pose de barrières de sécurité	11/06/2010	9 070,34 €	15	606,00 €	6 050,00 €	3 020,34 €
CAPT2012-001	CHEVAL BLANC - Réalisation forage captage EP	13/07/2012	126 097,16 €	40	3 152,00 €	18 912,00 €	107 185,16 €
CAPT2012-002	Protection champs captants CHEVAL BLANC/CAVAILLON - Capteurs	14/08/2012	3 153,15 €	15	210,00 €	1 680,00 €	1 473,15 €
CAPT2016-001	P205 - Captage CHEVAL BLANC - Remplacement P3 P4 P6	03/05/2016	449 667,87 €	40	11 242,00 €	22 484,00 €	427 183,87 €
CAPT2018-001	Mise en place enregistreurs + analyse physicochimique - Forage des Deux Ponts	18/08/2018	966,00 €	1	966,00 €	966,00 €	0,00 €
CAPT221	CHEVAL-BLANC - Approfondissement puits - P32	31/12/1992	43 404,79 €	31	1 400,15 €	39 204,28 €	4 200,51 €
CAPT277	CAVAILLON LE GRENOUILLET - Puits - P60	31/12/1992	611 448,37 €	38	18 090,69 €	450 539,39 €	160 906,98 €
CAPT278	CAVAILLON - LE GRENOUILLET - Conduite refoulement - P60	31/12/1992	471 522,22 €	39	12 090,31 €	338 528,74 €	132 993,48 €

## Compte : 21531 - Réseaux d'adduction d'eau

N° inventaire	Désignation	Acquisition		Durée	Amortissement		Valeur Nette Comptable au 31/12/2020
		Date	Valeur origine		Exercice en cours	Total fin Exercice	
CAPT280	P60 - CAPT GRENOUILLET EQUIPEMENT	01/01/1982	399 496,68 €	15	0,00 €	399 496,68 €	0,00 €
CAPT3	CAPTAGE CHEVAL-BLANC rUfection chausées	01/01/1953	6 203,88 €	40	0,00 €	6 203,88 €	0,00 €
CAPT380	GOULT - Forage - Diversification ressources 1993 - P81	01/01/1994	216 828,39 €	40	5 420,71 €	140 938,46 €	75 889,93 €
CAPT399	CAPTAGE de CHEVAL-BLANC - Lot 1 puits	01/01/1950	24 201,51 €	40	0,00 €	24 201,51 €	0,00 €
CAPT464	CHEVAL-BLANC - Clôture champ captant 1994 - P90	01/01/1997	1 091,89 €	40	27,29 €	627,70 €	463,99 €
CAPT502	CHEVAL-BLANC - Protection champ captant comp.	01/01/1998	606,72 €	40	15,17 €	333,72 €	273,00 €
CAPT623	CHEVAL-BLANC - Protection captage comp. 1994 - P90	01/01/2000	1 229,89 €	40	30,74 €	614,82 €	614,87 €
CAPT678	CHEVAL-BLANC - Réhabilitation ancienne déchetterie - P60	01/01/2001	34 445,15 €	15	0,00 €	34 445,15 €	0,00 €
CAPT847	CAVAILLON - LA GRANDE BASTIDE -Réhabilitation forages F1 et F2	01/01/2004	57 710,50 €	15	0,00 €	57 710,50 €	0,00 €
CAPT91	CHEVAL-BLANC - 2 puits - 1968 à 1988	31/12/1992	23 687,11 €	19	0,00 €	23 687,11 €	0,00 €
CAPT92	TRIEN 66/67/68 LOT 2 EQUIP PUIITS CHEVAL-BLANC	01/01/1971	49 014,37 €	15	0,00 €	49 014,37 €	0,00 €
DIVERS1161	Regularisation frais insertion 2004-2005	01/01/2009	2 137,58 €	40	53,44 €	587,84 €	1 549,74 €
ELECTRO1995	Renouvellement Electromécanique SDEI 1994	31/12/1995	54 740,02 €	15	0,00 €	54 740,02 €	0,00 €
ELECTRO1998	Renouvellement Electromécanique SDEI 1995	31/12/1996	211 815,59 €	15	0,00 €	211 815,59 €	0,00 €
ELECTRO1987	Renouvellement Electromécanique 1996	31/12/1997	184 047,36 €	15	0,00 €	184 047,36 €	0,00 €
ELECTRO1998	Renouvellement Electromécanique SDEI 1997	31/12/1998	146 633,15 €	15	0,00 €	146 633,15 €	0,00 €
ELECTRO1999	Renouvellement Electromécanique SDEI 1998	31/12/1999	168 168,98 €	15	0,00 €	168 168,98 €	0,00 €

Etat des biens

## Compte : 21531 - Réseaux d'adduction d'eau

N° inventaire	Désignation	Acquisition		Amortissement			Valeur Nette Comptable au 31/12/2020
		Date	Valeur origine	Durée	Exercice en cours	Total fin Exercice	
ELECTRO2000	Renouvellement Electromécanique SDEI 1996	31/12/2000	171 253,89 €	15	0,00 €	171 253,89 €	0,00 €
ELECTRO2001	Renouvellement Electromécanique SDEI 2000	31/12/2001	107 682,01 €	15	0,00 €	107 682,01 €	0,00 €
ELECTRO2002	Renouvellement Electromécanique SDEI 2001	31/12/2002	158 184,72 €	15	0,00 €	158 184,72 €	0,00 €
ELECTRO2003	Renouvellement électromécanique SDEI 2002	31/12/2003	160 542,82 €	15	0,00 €	160 542,82 €	0,00 €
ELECTRO2004	Renouvellement Electromécanique SDEI 2003	31/12/2004	211 487,83 €	15	0,00 €	211 487,83 €	0,00 €
ELECTRO2005	Renouvellement Electromécanique SDEI 2004	31/12/2005	183 070,39 €	15	12 204,73 €	183 070,39 €	0,00 €
ELECTRO2006	Renouvellement Electromécanique SDEI 2005	31/12/2006	65 445,00 €	15	4 363,00 €	61 082,00 €	4 363,00 €
ELECTRO2007	Renouvellement Electromécanique SDEI 2006	31/12/2007	80 964,00 €	15	5 397,80 €	70 188,80 €	10 796,20 €
ELECTRO2008	Renouvellement Electromécanique SDEI 2007	31/12/2008	121 958,00 €	15	8 130,53 €	97 566,36 €	24 391,64 €
ELECTRO2009	Renouvellement électromécanique SDEI 2008	31/12/2009	168 640,00 €	15	11 109,00 €	122 199,00 €	44 441,00 €
ELECTRO2010	Renouvellement électromécanique SDEI 2009	31/12/2010	163 531,09 €	15	10 902,00 €	109 020,00 €	54 511,00 €
ELECTRO2011	Renouvellement électromécanique SDEI 2010	31/12/2011	174 285,00 €	15	11 518,00 €	104 571,00 €	68 714,00 €
ELECTRO2012	Renouvellement électromécanique SDEI 2011	31/12/2012	194 580,00 €	15	12 972,00 €	103 776,00 €	90 804,00 €
ELECTRO2013	Renouvellement électromécanique SDEI 2012	31/12/2013	174 658,87 €	15	11 644,00 €	81 508,00 €	83 150,87 €
ELECTRO2018-001	P202 CHEVAL BLANC Station de pompage - Mise en place groupe de pompage	02/05/2016	279 440,87 €	15	18 628,00 €	55 887,00 €	223 553,87 €
ETUDE1029	Etudes programmes 2006-2007 comp.	01/01/2007	292,11 €	15	19,47 €	253,12 €	38,99 €
ETUDE1179	Etudes programmes 2008-2009	01/01/2009	2 547,80 €	40	83,70 €	700,70 €	1 847,10 €

## Compte : 21531 - Réseaux d'adduction d'eau

N° inventaire	Désignation	Acquisition		Durée	Amortissement		Valeur Nette Comptable au 31/12/2020
		Date	Valeur origine		Exercice en cours	Total fin Exercice	
ETUDE554	Etudes programmes 1997	01/01/1999	12 088,83 €	15	0,00 €	12 088,83 €	0,00 €
ETUDE558	Etudes programmes 1998	01/01/1999	9 099,28 €	15	0,00 €	9 099,28 €	0,00 €
ETUDE632	Etudes programmes 1999	01/01/2000	5 853,84 €	40	146,34 €	2 926,81 €	2 926,83 €
ETUDE687	Etudes programmes 2000-2001	01/01/2001	3 647,95 €	40	81,20 €	1 732,78 €	1 915,16 €
ETUDE749	Etude forage - CAVAILLON - LA GRANDE BASTIDE	01/01/2002	31 050,16 €	15	0,00 €	31 050,16 €	0,00 €
ETUDE790	Etudes programmes 2004-2005	01/01/2003	6 794,00 €	40	189,85 €	2 887,45 €	3 906,55 €
ETUDE845	Etudes pour programmes 2004-2005	01/01/2004	5 462,00 €	40	138,55 €	2 184,80 €	3 277,20 €
ETUDE877	Etudes programmes 2006-2007	01/01/2005	19 005,94 €	40	475,15 €	7 127,24 €	11 878,70 €
ETUDE933	Etudes programmes 2006-2007	01/01/2006	1 925,56 €	15	128,37 €	1 797,18 €	128,38 €
EXT 177	Extensions communales 1976	31/12/1992	243 108,77 €	26	0,00 €	243 108,77 €	0,00 €
EXT 185	Extensions 1978 - P12	31/12/1992	190 718,31 €	28	6 811,35 €	190 718,31 €	0,00 €
EXT 189	Extensions communales 1980 - P15	31/12/1992	193 924,40 €	30	6 464,15 €	180 896,14 €	12 928,26 €
EXT 192	Extensions communales 1980 - P17	31/12/1992	265 184,80 €	30	8 839,49 €	247 595,78 €	17 679,02 €
EXT 201	Extensions communales 1981 - P27	31/12/1992	257 253,38 €	31	8 298,50 €	232 357,92 €	24 895,44 €
EXT 2010-033	Travaux imprévus 2010-2013 - P183	06/04/2010	305 044,39 €	40	7 628,00 €	68 634,00 €	236 410,39 €
EXT 208	Extensions 1981 - FEOGA - P25	31/12/1992	252 580,07 €	31	6 147,74 €	228 136,79 €	24 443,28 €
EXT 285	Extensions 1988 - P64	31/12/1992	263 949,85 €	39	6 767,84 €	189 502,40 €	74 447,45 €

## Compte : 21531 - Réseaux d'adduction d'eau

N° inventaire	Désignation	Acquisition		Amortissement		Valeur Nette Comptable au 31/12/2020	
		Date	Valeur origine	Durée	Exercice en cours		Total fin Exercice
EXT 281	Extensions 1990 - P69	31/12/1992	469 458,59 €	39	12 037,40 €	337 047,20 €	132 411,39 €
EXT 465	Extensions communales 1995 - P92	01/01/1997	209 576,56 €	40	5 239,41 €	120 506,48 €	89 070,08 €
EXT1028	Extensions communales 2005 - P154	01/01/2007	40 254,87 €	40	1 006,37 €	13 082,81 €	27 172,06 €
EXT1028	Travaux imprévus 2004-2007	01/01/2007	222 967,99 €	40	5 574,20 €	72 464,60 €	150 503,39 €
EXT1041	Extensions communales 2006 - P159	01/01/2007	432 846,60 €	40	10 816,17 €	140 610,20 €	292 036,40 €
EXT1045	Travaux imprévus 2007-2008 - P167	01/01/2007	225 409,17 €	40	5 835,23 €	73 257,99 €	152 151,18 €
EXT1098	Extensions communales 2005 comp. - P154	01/01/2008	1 464,94 €	40	36,62 €	436,44 €	1 025,50 €
EXT1105	Extensions communales 2006 - P159	01/01/2008	3 371,56 €	40	84,29 €	1 011,48 €	2 360,07 €
EXT1112	Travaux imprévus 2007-2008 - P167	01/01/2008	467 862,65 €	40	11 696,57 €	140 394,60 €	327 468,05 €
EXT1114	Extensions communales 2007-2008 - P168	01/01/2008	889 832,73 €	40	22 248,32 €	266 979,64 €	622 952,89 €
EXT1122	Travaux imprévus 2007-2009 - P167	01/01/2008	29 541,14 €	40	738,53 €	8 862,36 €	20 678,78 €
EXT1168	Extensions communales 2007-2008 - P168	01/01/2009	15 843,31 €	40	396,08 €	4 356,88 €	11 488,43 €
EXT1176	Travaux imprévus 2007-2010 - P167	01/01/2009	358 654,21 €	40	8 971,36 €	98 684,96 €	260 169,25 €
EXT1180	Travaux imprévus 2007-2010 - P167	01/01/2009	35 140,50 €	40	876,51 €	9 863,81 €	25 476,88 €
EXT122	Extensions 1999 à 1970	31/12/1992	124 544,66 €	19	0,00 €	124 544,66 €	0,00 €
EXT140	Extensions 1999 à 1970	31/12/1992	632 212,90 €	21	0,00 €	632 212,90 €	0,00 €
EXT153	Extensions - Programme 1972	31/12/1992	251 203,11 €	23	0,00 €	251 203,11 €	0,00 €

## Compte : 21531 - Réseaux d'adduction d'eau

N° inventaire	Désignation	Acquisition		Durée	Amortissement		Valeur Nette Comptable au 31/12/2020
		Date	Valeur origine		Exercice en cours	Total fin Exercice	
EXT155	CHEVAL-BLANC - Programme spécial 1972	31/12/1992	46 879,92 €	21	0,00 €	46 879,92 €	0,00 €
EXT188	Extensions urbaines - Programme 1979	31/12/1992	136 227,41 €	28	4 865,31 €	136 227,41 €	0,00 €
EXT193	Extensions communales 1980 - P17	31/12/1992	18 450,81 €	28	636,23 €	17 814,52 €	636,29 €
EXT2009-001	Extensions communales 2008 comp. - P174	12/01/2010	4 436,62 €	40	111,00 €	1 110,00 €	3 326,62 €
EXT2009-002	Extensions communales 2008 - P179	31/12/2009	393 188,77 €	40	9 580,00 €	86 220,00 €	296 968,77 €
EXT2009-003	Extensions communales 2008 comp. - P174	31/12/2009	365 353,32 €	40	9 134,00 €	82 208,00 €	283 147,32 €
EXT2010-001	Travaux imprévus 2007-2010 - P3 - P167	21/01/2010	352 542,47 €	40	8 814,00 €	88 140,00 €	264 402,47 €
EXT2011-001	Travaux imprévus 2010-2012 P183 P2	20/09/2011	419 648,99 €	40	10 491,00 €	73 437,00 €	346 212,99 €
EXT2011-002	Extension réseaux communaux 2011 2012 P184	17/09/2011	390 138,82 €	40	9 753,00 €	88 271,00 €	321 867,82 €
EXT2012-001	P183 P3 Travaux imprévus 2010-2012	05/09/2012	616 908,37 €	40	15 423,00 €	107 961,00 €	508 949,37 €
EXT2013-001	P187 - Travaux imprévus 2013-2016	29/04/2013	266 081,93 €	40	6 652,00 €	26 608,00 €	239 473,93 €
EXT2013-002	P196 - Prog extension réseau 2013-2014	18/07/2013	433 735,36 €	40	10 843,00 €	43 372,00 €	390 363,36 €
EXT2013-003	P201 - AEP L'ISLE SUR LA SORGUE Les Jonquières	21/10/2013	184 758,30 €	40	4 968,00 €	29 208,00 €	165 521,30 €
EXT2014-001	P197 P2 - Travaux imprévus 2013-2016	01/08/2014	157 657,43 €	40	3 942,00 €	15 768,00 €	141 929,43 €
EXT2015-004	P197 P3 Travaux imprévus 2013-2016	28/11/2015	432 909,88 €	40	10 823,00 €	32 469,00 €	400 440,88 €
EXT2016-002	P211 - Prog 2016/2017 extension réseau	05/12/2016	1 101,60 €	40	28,00 €	84,00 €	1 017,60 €
EXT229	Extensions communales 1983 - P39	31/12/1992	90 015,18 €	33	2 727,73 €	76 376,49 €	13 638,69 €

Etat des biens

## Compte : 21531 - Réseaux d'adduction d'eau

N° inventaire	Désignation	Acquisition		Amortissement			Valeur Nette Comptable au 31/12/2020
		Date	Valeur origine	Durée	Exercice en cours	Total fin Exercice	
EXT234	Travaux divers 1982	31/12/1992	17 079,74 €	31	550,96 €	15 426,87 €	1 852,87 €
EXT250	Extensions communales 1985 - P49	31/12/1982	224 331,29 €	35	6 409,47 €	179 465,08 €	44 866,21 €
EXT257	Extensions communales 1985 - P54	31/12/1982	512 262,70 €	38	14 228,52 €	398 426,55 €	113 836,15 €
EXT283	Extensions communales 1988 - P62	31/12/1992	78 904,89 €	37	2 132,56 €	59 711,67 €	19 193,02 €
EXT342	Extensions communales 1991 - P72	01/01/1993	498 211,41 €	40	12 455,29 €	336 292,75 €	161 918,66 €
EXT344	Extensions particuliers 1980-1991 TD	01/01/1993	4 228,84 €	40	105,72 €	2 854,50 €	1 374,44 €
EXT345	Extensions particuliers 1992-1998 TD	01/01/1993	71 632,94 €	40	1 790,82 €	48 352,20 €	23 280,74 €
EXT419	Extensions communales 1992 - P77	01/01/1995	140 853,39 €	40	3 521,33 €	88 033,32 €	52 820,07 €
EXT431	Travaux imprévus 1995	01/01/1995	104 004,21 €	40	2 600,11 €	65 002,88 €	39 001,53 €
EXT442	Extensions communales 1994 - P87	01/01/1996	580 054,00 €	40	14 501,35 €	348 092,40 €	232 021,60 €
EXT448	Travaux imprévus 1995-1997	01/01/1996	227 738,75 €	40	5 893,47 €	136 643,27 €	91 095,48 €
EXT451	Extensions communales 1996 - P98	01/01/1996	127 264,83 €	40	3 181,62 €	76 359,89 €	50 905,94 €
EXT470	Travaux imprévus 1995-1997	01/01/1997	70 710,99 €	40	1 767,77 €	40 658,77 €	30 052,22 €
EXT475	Travaux imprévus 1995-1997	01/01/1997	72 683,22 €	40	1 817,08 €	41 792,95 €	30 890,37 €
EXT508	Extensions communales 1996 - P99	01/01/1998	235 181,61 €	40	5 879,54 €	129 349,88 €	105 831,73 €
EXT510	Travaux imprévus 1995-1997	01/01/1998	129 998,21 €	40	3 249,98 €	71 499,07 €	58 499,14 €
EXT513	Travaux imprévus 1998-2000	01/01/1998	217 230,89 €	40	5 430,77 €	119 478,98 €	97 753,93 €

## Compte : 21531 - Réseaux d'adduction d'eau

N° inventaire	Désignation	Acquisition		Durée	Amortissement		Valeur Nette Comptable au 31/12/2020
		Date	Valeur origine		Exercice en cours	Total fin Exercice	
EXT558	Extensions communales 1997 - P108	01/01/1999	274 131,17 €	40	8 853,28 €	143 918,87 €	130 212,30 €
EXT562	Travaux imprévus 1998-2000	01/01/1999	70 403,17 €	40	1 760,08 €	36 961,87 €	33 441,50 €
EXT565	Travaux imprévus 1998-2000	01/01/1999	240 330,82 €	40	6 023,27 €	126 488,87 €	114 442,15 €
EXT629	Extensions communales - Programme 1998 comp. - P112	01/01/2000	144 039,86 €	40	3 601,00 €	72 019,87 €	72 019,91 €
EXT634	Travaux imprévus 1998-2000	01/01/2000	17 239,47 €	40	430,99 €	8 619,77 €	8 619,70 €
EXT637	Travaux imprévus 1998-2000	01/01/2000	286 644,85 €	40	7 166,12 €	143 322,41 €	143 322,44 €
EXT640	Travaux imprévus 2000-2003	01/01/2000	29 505,10 €	40	737,63 €	14 752,58 €	14 752,52 €
EXT679	Extensions communales 1998 - P111	01/01/2001	268 332,98 €	40	6 708,32 €	127 458,12 €	140 874,86 €
EXT680	Extensions communales 1998 comp. - P112	01/01/2001	8 408,69 €	40	210,17 €	3 983,21 €	4 413,48 €
EXT688	Extensions communales 1999 - P122	01/01/2001	277 375,54 €	40	6 934,39 €	131 753,40 €	145 622,14 €
EXT691	Travaux imprévus 1998-2000	01/01/2001	11 393,81 €	40	284,85 €	5 412,11 €	5 981,70 €
EXT694	Travaux imprévus 2000-2003	01/01/2001	457 825,92 €	40	11 445,65 €	217 487,34 €	240 358,58 €
EXT739	Extensions communales 2000 - P126	01/01/2002	522 980,67 €	40	13 074,02 €	235 332,34 €	287 628,33 €
EXT743	Travaux imprévus 2000-2003	01/01/2002	433 373,79 €	40	10 634,34 €	195 018,18 €	238 355,63 €
EXT761	Travaux imprévus 2000-2003	01/01/2003	7 171,78 €	40	179,29 €	3 047,96 €	4 123,82 €
EXT782	Extensions communales - P134	01/01/2003	392 059,57 €	40	9 801,49 €	166 625,33 €	225 434,24 €
EXT784	Extensions communales 2002 - P137	01/01/2003	345 024,71 €	40	8 825,62 €	145 635,53 €	198 369,18 €

Etat des biens



## Compte : 21531 - Réseaux d'adduction d'eau

N° inventaire	Désignation	Acquisition		Amortissement			Valeur Nette Comptable au 31/12/2020
		Date	Valeur origine	Durée	Exercice en cours	Total fin Exercice	
EXT789	Travaux imprévus 2002-2005	01/01/2003	385 978,29 €	40	9 649,46 €	164 040,80 €	221 937,49 €
EXT842	Travaux imprévus 2002-2005	01/01/2004	43 889,08 €	40	1 095,73 €	17 547,66 €	26 321,40 €
EXT850	Travaux imprévus 2002-2005	01/01/2004	299 237,28 €	40	7 480,33 €	119 894,89 €	179 542,39 €
EXT853	Travaux imprévus 2004-2007 - P147	01/01/2004	226 254,73 €	40	5 491,35 €	88 521,68 €	137 733,05 €
EXT866	Travaux imprévus 2002-2005	01/01/2005	38 931,31 €	40	986,28 €	14 974,21 €	24 957,10 €
EXT867	Extensions communales 2003-2004 - P144	01/01/2005	671 907,44 €	40	16 797,69 €	251 966,33 €	419 942,11 €
EXT872	Travaux imprévus 2004-2007 - P147	01/01/2005	455 483,16 €	40	11 387,08 €	170 806,20 €	284 676,96 €
EXT919	Extensions communales 2003-2004 - P144	01/01/2006	265,60 €	40	6,84 €	62,96 €	172,84 €
EXT925	Travaux imprévus 2004-2007 - P147	01/01/2008	535 547,05 €	40	13 388,68 €	188 097,80 €	347 449,25 €
EXT930	Extensions communales 2005 - P154	01/01/2008	498 131,97 €	40	10 803,30 €	152 846,20 €	283 485,77 €
EXT95	Extensions 1966 à 1968	31/12/1982	151 770,41 €	18	0,00 €	151 770,41 €	0,00 €
LOT 2015-001	CAUMONT SUR DURANCE - Lot Les Platanes	22/12/2015	22 504,63 €	40	563,00 €	2 815,00 €	19 689,63 €
LOT 2015-002	CAVAILLON - Lot Les Amandiers de St Baldou	22/12/2015	14 725,77 €	40	388,00 €	1 840,00 €	12 885,77 €
LOT 2015-003	LE THOR - Lot Les Jardins d'Angèle	22/12/2015	21 581,70 €	40	540,00 €	2 700,00 €	18 881,70 €
LOT 2015-004	LES TAILLADES - Le Moulin de la Garantie	22/12/2015	38 471,58 €	40	962,00 €	4 810,00 €	33 661,58 €
LOT 2015-005	L'ISLE SUR LA SORGUE - Lot Les Jardins de Rigaulte	22/12/2015	29 001,86 €	40	725,00 €	3 625,00 €	25 376,86 €
LOT 2015-006	L'ISLE SUR LA SORGUE - Lot Le Clos du Cardinal II	22/12/2015	8 017,40 €	40	200,00 €	1 000,00 €	7 017,40 €

## Compte : 21531 - Réseaux d'adduction d'eau

N° inventaire	Désignation	Acquisition		Durée	Amortissement		Valeur Nettes Comptable au 31/12/2020
		Date	Valeur origine		Exercice en cours	Total fin Exercice	
LOT 2015-007	L'ISLE SUR LA SORGUE - Lot Autour de la Ferme	22/12/2015	5 693,88 €	40	142,00 €	710,00 €	4 983,88 €
LOT 2015-008	L'ISLE SUR LA SORGUE - Lot La Garantie	22/12/2015	25 419,00 €	40	635,00 €	3 175,00 €	22 244,00 €
LOT 2015-009	L'ISLE SUR LA SORGUE - Lot Le Clos des Vignes Longues	22/12/2015	8 181,00 €	40	205,00 €	1 025,00 €	7 156,00 €
LOT 2015-010	L'ISLE SUR LA SORGUE - Lot Les Reinettes	22/12/2015	18 754,00 €	40	469,00 €	2 345,00 €	16 409,00 €
LOT1069	CAVAILLON - Lot Chemin de Saint-Roch	01/01/2007	11 000,78 €	40	275,02 €	3 575,26 €	7 425,52 €
LOT1070	CAVAILLON - Lot Héliène Agostino	01/01/2007	5 568,13 €	40	139,20 €	1 809,60 €	3 758,53 €
LOT1071	CAVAILLON - Lot Vincent Agostino	01/01/2007	5 263,13 €	40	131,58 €	1 710,54 €	3 552,59 €
LOT1072	GARGAS - Lot Les Billards	01/01/2007	14 889,65 €	40	372,24 €	4 899,12 €	10 050,53 €
LOT1073	GORDES - Lot Les Bassins de Fortblanche	01/01/2007	16 303,80 €	40	407,60 €	5 286,80 €	11 005,00 €
LOT1074	LE THOR - Lot La douceur des Sorgues	01/01/2007	9 347,22 €	40	233,68 €	3 037,84 €	8 309,38 €
LOT1075	LE THOR - Lot Le Clos du Cardinal	01/01/2007	17 350,93 €	40	433,77 €	5 639,01 €	11 711,92 €
LOT1076	LE THOR - Lot La Petite Sorgue	01/01/2007	12 131,50 €	40	303,29 €	3 942,77 €	8 188,73 €
LOT1077	LES BEAUMETTES - Lot Le Silverfodge des 5 Lys	01/01/2007	32 703,98 €	40	817,80 €	10 628,80 €	22 075,18 €
LOT1079	L'ISLE SUR LA SORGUE - Lot La Lauranne	01/01/2007	10 224,55 €	40	255,61 €	3 322,98 €	6 901,62 €
LOT1080	L'ISLE SUR LA SORGUE - Lot Les Théologiens	01/01/2007	41 238,77 €	40	1 030,97 €	13 402,61 €	27 896,16 €
LOT1081	L'ISLE SUR LA SORGUE - Lot Riguard	01/01/2007	9 106,59 €	40	227,66 €	2 959,59 €	6 147,00 €
LOT1082	L'ISLE SUR LA SORGUE - Lot Les Microcouillers	01/01/2007	61 501,54 €	40	1 537,54 €	18 888,02 €	41 513,52 €

Etat des biens

## Compte : 21531 - Réseaux d'adduction d'eau

N° inventaire	Désignation	Acquisition		Amortissement			Valeur Nette Comptable au 31/12/2020
		Date	Valeur origine	Durée	Exercice en cours	Total fin Exercice	
LOT1083	MAUBEC - Lot. Chabert	01/01/2007	14 937,17 €	40	373,43 €	4 654,59 €	10 082,58 €
LOT1084	MAUBEC - Lot. Le Bagnolet	01/01/2007	28 387,95 €	40	709,70 €	9 226,10 €	19 161,85 €
LOT1085	MAUBEC - Lot. Bernard	01/01/2007	37 087,24 €	40	927,18 €	12 053,34 €	25 033,90 €
LOT1086	OPPEDE - Lot. Les Poulivets	01/01/2007	8 901,84 €	40	222,55 €	2 893,15 €	6 008,69 €
LOT1087	ROBION - Lot. Le Clos des Sables	01/01/2007	62 293,09 €	40	1 557,33 €	20 245,29 €	42 047,80 €
LOT1088	ROBION - Lot. ZAC du Sablon	01/01/2007	12 725,97 €	40	318,15 €	4 135,95 €	8 590,02 €
LOT1089	VILLARS - Lot. La Cote Saint-Jaume	01/01/2007	14 865,23 €	40	371,63 €	4 831,19 €	10 034,04 €
LOT1090	VILLARS - Lot. ZA les marchands	01/01/2007	17 803,81 €	40	445,10 €	5 786,30 €	12 017,51 €
LOT1144	CAUMONT SUR DURANCE - Lot. Le Clos du Bourg	01/01/2008	21 554,18 €	40	538,85 €	6 466,20 €	15 087,98 €
LOT1145	CAVAILLON - Lot. Les Florianes	01/01/2008	22 237,11 €	40	555,93 €	6 671,18 €	15 565,95 €
LOT1146	CAVAILLON - Lot. Le Saint-Baptiste	01/01/2008	18 198,77 €	40	454,97 €	5 459,64 €	12 739,13 €
LOT1147	CAVAILLON - Lot. Les Parcs du Luberon	01/01/2008	79 698,51 €	40	1 982,46 €	23 909,52 €	55 788,99 €
LOT1148	CAVAILLON - Lot. Les Terres du Luberon	01/01/2008	15 273,35 €	40	381,83 €	4 581,86 €	10 661,39 €
LOT1149	CAVAILLON - Lot. Les Bastides d'Eisa	01/01/2008	10 452,32 €	40	261,31 €	3 135,72 €	7 316,60 €
LOT1150	CHEVAL BLANC - Lot. Le Clos Saint-Michel	01/01/2008	15 595,97 €	40	389,90 €	4 878,80 €	10 817,17 €
LOT1151	CHEVAL BLANC - Lot. Les Glycines	01/01/2008	21 389,34 €	40	534,99 €	8 419,76 €	14 979,58 €
LOT1152	LES BEAUMETTES - Lot. Les Grandes Terres	01/01/2008	37 988,94 €	40	949,72 €	11 396,64 €	26 592,30 €

## Compte : 21531 - Réseaux d'adduction d'eau

N° inventaire	Désignation	Acquisition		Amortissement			Valeur Nette Comptable au 31/12/2020
		Date	Valeur origine	Durée	Exercice en cours	Total fin Exercice	
LOT1153	L'ISLE SUR LA SORGUE - Lot. Chemin du Pont	01/01/2008	20 251,59 €	40	506,29 €	6 075,48 €	14 176,11 €
LOT1154	L'ISLE SUR LA SORGUE - Lot. La Clis du Mas	01/01/2008	15 530,27 €	40	388,26 €	4 659,12 €	10 871,15 €
LOT1155	L'ISLE DUR LA SORGUE - Résidence HLM Les Nérons	01/01/2008	31 028,11 €	40	775,70 €	9 308,40 €	21 719,71 €
LOT1156	L'ISLE SUR LA SORGUE - Lot. Le Clos Marais	01/01/2008	19 245,35 €	40	481,13 €	5 773,56 €	13 471,79 €
LOT1157	ROBION - Lot. Le Clos des Garances	01/01/2008	22 751,44 €	40	568,79 €	6 825,48 €	15 925,96 €
LOT1158	SAUMANE DE VAUCLUSE - Lot. Les Cipales	01/01/2008	5 232,24 €	40	130,81 €	1 569,72 €	3 662,52 €
LOT1185	CAVAILLON - Lot. Les Jardins de Maxime	01/01/2009	31 484,38 €	40	787,11 €	8 658,21 €	22 826,18 €
LOT1186	CHEVAL BLANC - Lot. Le Clos de Boscabrun II	01/01/2009	24 224,85 €	40	605,82 €	6 661,82 €	17 563,03 €
LOT1187	LE THOR - Lot. Le Mas des Seringats	01/01/2009	50 475,47 €	40	1 261,89 €	13 880,79 €	36 594,68 €
LOT1188	L'ISLE SUR LA SORGUE - Lot. La Muscadelle (Serre)	01/01/2008	11 246,33 €	40	281,16 €	3 092,78 €	8 153,57 €
LOT1189	L'ISLE SUR LA SORGUE - Lot. Le clet de Nelly	01/01/2009	13 673,79 €	40	341,84 €	3 760,24 €	9 913,55 €
LOT1190	MAUBEC - Lot. Le Clos Saint-Peyre	01/01/2009	19 487,49 €	40	487,19 €	5 359,09 €	14 128,40 €
LOT1191	SAINT-SATURNIN LES APT - Lot. La Plaine de Sylla	01/01/2008	14 719,14 €	40	367,98 €	4 047,78 €	10 671,36 €
LOT1192	VILLARS - Résidence Saint-Jaume	01/01/2008	27 493,87 €	40	687,35 €	7 560,85 €	19 933,02 €
LOT2010-001	CAVAILLON - Lot. Le Félibre	31/12/2010	13 202,06 €	40	330,00 €	3 300,00 €	9 902,06 €
LOT2010-002	CAVAILLON - Lot. Les Parcs du Luberon	31/12/2010	68 168,68 €	40	1 704,00 €	17 040,00 €	51 128,68 €
LOT2010-003	CAVAILLON - Lot. Le Harneau de la Croix des Banquets	31/12/2010	38 852,43 €	40	921,00 €	9 210,00 €	27 642,43 €

Etat des biens

## Compte : 21531 - Réseaux d'adduction d'eau

N° inventaire	Désignation	Acquisition		Amortissement			Valeur Nette Comptable au 31/12/2020
		Date	Valeur origine	Durée	Exercice en cours	Total fin Exercice	
LOT2010-004	GARGAS - Lot Le Galoubet	31/12/2010	9 844,70 €	40	241,00 €	2 410,00 €	7 234,70 €
LOT2010-005	LAGNES - Lot La Poussette	31/12/2010	7 449,70 €	40	186,00 €	1 860,00 €	5 589,70 €
LOT2010-006	LE THOR - Lot Le Clos des Coudelettes	31/12/2010	11 656,26 €	40	296,00 €	2 960,00 €	8 696,26 €
LOT2010-007	L'ISLE SUR LA SORGUE - ZA Les Théologiens II	31/12/2010	11 981,74 €	40	300,00 €	3 000,00 €	8 981,74 €
LOT2010-008	L'ISLE SUR LA SORGUE - Lot La Muscaille - MISTRAL HABITAT	31/12/2010	33 004,35 €	40	825,00 €	8 250,00 €	24 754,35 €
LOT2010-008	SAUMANE - Lot LACOSTE	31/12/2010	24 600,32 €	40	615,00 €	6 150,00 €	18 450,32 €
LOT2011-001	CAVAILLON Lot Les Jardins d'Yladya	31/12/2011	8 945,33 €	40	224,00 €	2 016,00 €	6 929,33 €
LOT2011-002	GARGAS - Lot les Basifonds	31/12/2011	12 737,55 €	40	318,00 €	2 862,00 €	9 875,55 €
LOT2011-003	L'ISLE SUR LA SORGUE Lot Autour de la Ferme	31/12/2011	10 088,11 €	40	252,00 €	2 268,00 €	7 800,11 €
LOT2011-004	L'ISLE SUR LA SORGUE Lot L'Orée de Velorgues	31/12/2011	17 192,73 €	40	430,00 €	3 870,00 €	13 322,73 €
LOT2011-005	L'ISLE SUR LA SORGUE Lot le Hameau du Soleil	31/12/2011	10 619,97 €	40	265,00 €	2 385,00 €	8 234,97 €
LOT2011-006	SAINT SATURNIN LES APT Lor Plaine de Sylva	31/12/2011	6 357,19 €	50	127,00 €	1 143,00 €	5 214,19 €
LOT2012-001	CAVAILLON - lot Parc du Luberon	31/12/2012	51 388,81 €	40	1 285,00 €	10 280,00 €	41 108,81 €
LOT2012-002	CHEVAL BLANC - Lot les Cigales	31/12/2012	13 258,55 €	40	331,00 €	2 648,00 €	10 610,55 €
LOT2012-003	GARGAS - Lot les Grandes Vignes	31/12/2012	22 096,51 €	40	552,00 €	4 416,00 €	17 680,51 €
LOT2012-004	LE THOR - Lot le Ciel de Provence	31/12/2012	47 735,86 €	40	1 193,00 €	9 544,00 €	38 191,86 €
LOT2012-005	MAUBEC - Lot Parc Saint Peyre	31/12/2012	12 784,31 €	40	320,00 €	2 560,00 €	10 224,31 €

## Compte : 21531 - Réseaux d'adduction d'eau

N° inventaire	Désignation	Acquisition		Durée	Amortissement		Valeur Nette Comptable au 31/12/2020
		Date	Valeur origine		Exercice en cours	Total fin Exercice	
LOT2013-001	CHEVAL BLANC - Lot Les Oliviers	31/12/2013	22 486,66 €	40	562,00 €	3 834,00 €	18 532,66 €
LOT2013-002	CHEVAL BLANC - Lot 533 Chemin de la Réale	31/12/2013	6 123,19 €	40	153,00 €	1 071,00 €	5 052,19 €
LOT2013-003	GORDES - Lot Les Bastides	31/12/2013	25 970,59 €	40	647,00 €	4 529,00 €	21 341,59 €
LOT2013-004	LAGNES - Lot Savoye	31/12/2013	17 304,50 €	40	433,00 €	3 031,00 €	14 273,50 €
LOT2013-005	LE THOR - Lot La Marjolaine	31/12/2013	6 929,48 €	40	173,00 €	1 211,00 €	5 718,48 €
LOT2013-006	L'ISLE SUR LA SORGUE - Lot Chemin de la Muscatelle	31/12/2013	6 146,70 €	40	154,00 €	1 078,00 €	5 068,70 €
LOT2013-007	L'ISLE SUR LA SORGUE - Lot 645, Chemin de la Muscatelle	31/12/2013	19 749,93 €	40	494,00 €	3 458,00 €	18 251,93 €
LOT2013-008	MAUBEC - Lot La Croix Blanche	31/12/2013	31 692,95 €	40	792,00 €	5 544,00 €	26 148,95 €
LOT2013-009	ROBION - Lot La Gare	31/12/2013	8 782,05 €	40	220,00 €	1 540,00 €	7 242,05 €
LOT2013-010	SAINT SATURNIN LES APT - Lot Plaine de Sylla	31/12/2013	18 208,81 €	40	455,00 €	3 165,00 €	15 023,81 €
LOT2014-001	BONNIEUX - Lot les Tilleuls	22/12/2014	17 423,81 €	40	436,00 €	2 616,00 €	14 807,81 €
LOT2014-002	CAUMONT SUR DURANCE - Lot le Clos des Magnolias	22/12/2014	40 721,27 €	40	1 018,00 €	6 106,00 €	34 613,27 €
LOT2014-003	CAUMONT SUR DURANCE - 113 Route du Thor	22/12/2014	18 520,43 €	40	463,00 €	2 778,00 €	15 742,43 €
LOT2014-004	CAVAILLON - Lot Parc du Luberon III	22/12/2014	26 975,10 €	40	674,00 €	4 044,00 €	22 931,10 €
LOT2014-005	CAVAILLON - Lot Avenue Prosper Mérimée DEMURU	22/12/2014	33 068,20 €	40	827,00 €	4 952,00 €	28 136,20 €
LOT2014-006	CHEVAL BLANC - Lot Hectare Chemin des Iscles	22/12/2014	44 272,96 €	40	1 107,00 €	6 642,00 €	37 630,96 €
LOT2014-007	CHEVAL BLANC - Lot le Clos du Bas Cabedan - GREGOIRE	22/12/2014	12 366,89 €	40	309,00 €	1 854,00 €	10 512,89 €

Etat des biens

## Compte : 21531 - Réseaux d'adduction d'eau

N° inventaire	Désignation	Acquisition		Amortissement			Valeur Nette Comptable au 31/12/2020
		Date	Valeur origine	Durée	Exercice en cours	Total fin Exercice	
LOT2014-008	GARGAS - Lot Le Clos des Lavandins	22/12/2014	23 210,43 €	40	580,00 €	3 480,00 €	19 730,43 €
LOT2014-006	GARGAS - Lot Les Grôtes	22/12/2014	37 034,32 €	40	928,00 €	5 558,00 €	31 478,32 €
LOT2014-010	L'ISLE SUR LA SORGUE - Lot 1063, Montée des Granets	22/12/2014	8 180,61 €	40	205,00 €	1 230,00 €	6 960,61 €
LOT2014-011	L'ISLE SUR LA SORGUE - Lot Vallis Clausa	22/12/2014	23 038,93 €	40	576,00 €	3 456,00 €	19 580,93 €
LOT2014-012	L'ISLE SUR LA SORGUE - Lot Les Vallades	22/12/2014	14 204,82 €	40	355,00 €	2 130,00 €	12 074,82 €
LOT2014-013	ROBION - Lot Les Bastides	22/12/2014	33 431,25 €	40	836,00 €	5 016,00 €	28 415,25 €
LOT2014-014	ROBION - Lot quartier de l'Angle - Chemin Carraire	22/12/2014	12 918,87 €	40	323,00 €	1 838,00 €	10 981,87 €
LOT2014-015	ROBION - Lot Rue Albert Carnus	22/12/2014	16 624,20 €	40	418,00 €	2 486,00 €	14 128,20 €
LOT2014-016	SAINT SATURNIN LES APT - Lot Les Grands Chânes - Route de Roussillon	22/12/2014	28 498,05 €	40	712,00 €	4 272,00 €	24 228,05 €
LOT2014-017	SAINT SATURNIN LES APT - Lot Le Clos des Carrières II	22/12/2014	18 838,52 €	40	471,00 €	2 826,00 €	16 012,52 €
LOT2016-001	CAUMONT SUR DURANCE - Lot Le Bleu du Ciel	31/12/2016	30 392,20 €	40	760,00 €	3 040,00 €	27 352,20 €
LOT2016-002	CAUMONT SUR DURANCE - Lot Chemin de Cavailhon Ouest	31/12/2016	11 673,89 €	40	282,00 €	1 168,00 €	10 505,89 €
LOT2016-003	CAVAILLON - Lot Les Oliviers	31/12/2016	31 349,86 €	40	784,00 €	3 136,00 €	28 213,86 €
LOT2016-004	CHEVAL BLANC - Lot Boscabrun	31/12/2016	6 669,00 €	40	167,00 €	688,00 €	6 001,00 €
LOT2016-005	CHEVAL BLANC - lot Chemin du Millieu	31/12/2016	7 651,49 €	40	176,00 €	704,00 €	6 347,49 €
LOT2016-006	LE THOR - Lot Soleil Couchant	31/12/2016	14 648,54 €	40	366,00 €	1 464,00 €	13 184,54 €
LOT2016-007	LES TAILLADES - Lot Moulin de Carance 2ème tranche	31/12/2016	13 121,00 €	40	328,00 €	1 312,00 €	11 809,00 €

## Compte : 21531 - Réseaux d'adduction d'eau

N° inventaire	Désignation	Acquisition		Durée	Amortissement		Valeur Nette Comptable au 31/12/2020
		Date	Valeur origine		Exercice en cours	Total fin Exercice	
LOT2016-008	LES TAILLADES - Lot Route de Robion - Bal Air	31/12/2016	54 153,73 €	40	1 354,00 €	5 416,00 €	48 737,73 €
LOT2016-009	L'ISLE SUR LA SORGUE - Lot Les Jardins de Roustan	31/12/2016	33 296,69 €	40	832,00 €	3 328,00 €	29 968,69 €
LOT2016-010	L'ISLE SUR LA SORGUE - Les Terras de Ville Vieille	31/12/2016	24 385,84 €	40	610,00 €	2 440,00 €	21 955,84 €
LOT2016-011	L'ISLE SUR LA SORGUE - Lot Chemin de Crébessac	31/12/2016	9 436,00 €	40	238,00 €	944,00 €	8 492,00 €
LOT2016-012	L'ISLE SUR LA SORGUE - Lot Le Bosquet	31/12/2016	9 168,50 €	40	229,00 €	916,00 €	8 252,50 €
LOT2016-013	L'ISLE SUR LA SORGUE - Lot Chemin des Gyrènes	31/12/2016	12 008,24 €	40	300,00 €	1 200,00 €	10 808,24 €
LOT2016-014	L'ISLE SUR LA SORGUE - Lot Consorts Valletti	31/12/2016	11 849,60 €	40	296,00 €	1 184,00 €	10 665,60 €
LOT2016-015	ROBION - Lot Le Hameau de Fournière	31/12/2016	10 019,98 €	40	261,00 €	1 004,00 €	9 015,98 €
LOT2016-016	SAINT SATURNIN LES APT - Lot Les Ganets	31/12/2016	15 519,00 €	40	388,00 €	1 552,00 €	13 987,00 €
LOT2016-017	VILLARS - Lot Le Saint Jaume	31/12/2016	37 872,40 €	40	947,00 €	3 788,00 €	34 084,40 €
LOT2017-001	Divers lotissements - Année 2017	21/12/2017	348 526,90 €	40	8 713,00 €	28 139,00 €	322 387,90 €
LOT2018-001	Divers lotissements - Année 2018	20/12/2018	320 978,21 €	40	8 024,00 €	16 048,00 €	304 931,21 €
LOT2019-001	Divers lotissements - Année 2019	20/12/2019	482 748,70 €	40	12 069,00 €	12 069,00 €	470 879,70 €
LOT498	CABRIERES D'AVIGNON - Lot JAS de LUCE	01/01/1998	19 745,20 €	40	493,63 €	10 859,86 €	8 885,34 €
LOT499	CHEVAL-BLANC - Lot Clos Saint-Gilles	01/01/1998	24 483,79 €	40	611,59 €	13 454,98 €	11 008,81 €
LOT490	L'ISLE SUR LA SORGUE - Lot Les Prés du Cardinal	01/01/1998	7 487,01 €	40	187,18 €	4 117,98 €	3 368,05 €
LOT491	OPPEDE - Lot Hameau de l'Auzière	01/01/1998	8 419,16 €	40	210,49 €	4 630,56 €	3 788,60 €



## Compte : 21531 - Réseaux d'adduction d'eau

N° inventaire	Désignation	Acquisition		Amortissement			Valeur Nettes Comptable au 31/12/2020
		Date	Valeur origine	Durée	Exercice en cours	Total fin Exercice	
LOT567	L'ISLE SUR LA SORGUE - Lot. le Clos Serein	01/01/1999	12 309,95 €	40	307,75 €	6 462,75 €	5 847,20 €
LOT568	L'ISLE SUR LA SORGUE - Lot. Acquaviva	01/01/1998	19 767,91 €	40	494,20 €	10 378,20 €	9 389,71 €
LOT569	L'ISLE SUR LA SORGUE - Lot. les Clieies	01/01/1999	14 065,86 €	40	351,65 €	7 384,65 €	6 681,21 €
LOT570	L'ISLE SUR LA SORGUE - Lot. les Quatre Saisons	01/01/1999	10 324,63 €	40	258,12 €	5 420,52 €	4 904,11 €
LOT571	MAUBEC - Lot. Chabert	01/01/1999	12 340,14 €	40	308,50 €	6 478,50 €	5 861,64 €
LOT572	SAINT-SATURNIN LES APT. Lot. la Gravière	01/01/1999	2 965,71 €	40	74,84 €	1 587,44 €	1 418,27 €
LOT573	LES TAILLADES - Lot. les Jardins de Bel Air	01/01/1999	18 670,81 €	40	466,77 €	9 802,17 €	8 868,64 €
LOT574	LE THOR - Lot. les Micocouillers	01/01/1999	18 626,61 €	40	495,64 €	9 778,44 €	8 847,17 €
LOT575	LE THOR - Lot. Li Carrignan	01/01/1999	24 056,91 €	40	601,42 €	12 629,82 €	11 427,09 €
LOT606	CARRIERES D'AVIGNON - Lot. les Lavandes	01/01/2000	41 221,15 €	40	1 030,53 €	20 610,80 €	20 610,55 €
LOT607	CAVAILLON - Lot. Zara	01/01/2000	6 453,17 €	40	161,33 €	3 226,80 €	3 226,57 €
LOT608	CAVAILLON - Lot. Les Jardins d'Agostina	01/01/2000	41 607,00 €	40	1 040,18 €	20 803,60 €	20 803,40 €
LOT609	CHEVAL-BLANC - Lot. Porte	01/01/2000	9 621,82 €	40	240,55 €	4 611,00 €	4 610,82 €
LOT610	GOULT - Lot. Testanière	01/01/2000	5 893,63 €	40	147,35 €	2 947,00 €	2 946,83 €
LOT611	GOULT - Lot. Les Restanques	01/01/2000	6 834,29 €	40	170,86 €	3 417,20 €	3 417,08 €
LOT612	GOULT - Lot. Pied de Bellon	01/01/2000	4 318,88 €	40	107,97 €	2 159,40 €	2 159,48 €
LOT613	L'ISLE SUR LA SORGUE - Lot. Le Campredon	01/01/2000	11 497,70 €	40	287,44 €	5 748,80 €	5 748,90 €

## Compte : 21331 - Réseaux d'adduction d'eau

N° inventaire	Désignation	Acquisition		Durée	Amortissement		Valeur Nette Comptable au 31/12/2020
		Date	Valeur origine		Exercice en cours	Total fin Exercice	
LOT614	- Lot. la Clos des Violettes	01/01/2000	9 887,39 €	40	247,18 €	4 943,80 €	4 943,79 €
LOT615	L'ISLE SUR LA SORGUE - Lot. Les Jardins de la Muscadelle	01/01/2000	13 455,00 €	40	336,38 €	6 727,80 €	6 727,40 €
LOT616	SAINT-SATURNIN LES APT - Lot. Le Plugue	01/01/2000	4 871,20 €	40	121,78 €	2 435,80 €	2 435,80 €
LOT617	LE THOR - Lot. Le Bastidon	01/01/2000	107 870,18 €	40	2 896,75 €	53 935,00 €	53 935,18 €
LOT668	L'ISLE SUR LA SORGUE - Lot. Les Amayllis	01/01/2001	55 162,78 €	40	1 378,07 €	26 202,33 €	26 980,43 €
LOT669	LE THOR - Lot. La Treille	01/01/2001	18 514,63 €	40	462,87 €	8 794,53 €	9 720,10 €
LOT670	LE THOR - Lot. Les Jardins de Robert	01/01/2001	16 735,09 €	40	418,38 €	7 949,22 €	8 785,87 €
LOT671	CHEVAL-BLANC - Lot. La Canetière	01/01/2001	9 621,82 €	40	240,55 €	4 570,45 €	5 051,37 €
LOT672	LE THOR - Lot. La Petite Thuve	01/01/2001	21 491,50 €	40	537,29 €	10 208,51 €	11 282,99 €
LOT673	CAVAILLON - Lot. Pas du Luberon	01/01/2001	44 400,76 €	40	1 110,02 €	21 090,38 €	23 310,38 €
LOT724	CHEVAL-BLANC - Lot. Pizoid	01/01/2002	5 729,72 €	40	143,24 €	2 578,32 €	3 151,40 €
LOT725	CHEVAL-BLANC - Lot. La Gare	01/01/2002	10 084,50 €	40	252,11 €	4 537,98 €	5 546,52 €
LOT726	L'ISLE SUR LA SORGUE - Lot. Clos de Malassagne	01/01/2002	30 408,31 €	40	760,23 €	13 684,14 €	16 725,17 €
LOT727	L'ISLE SUR LA SORGUE - Lot. Chemin de la Muscadelle	01/01/2002	13 455,00 €	40	336,38 €	6 054,84 €	7 400,16 €
LOT728	L'ISLE SUR LA SORGUE - Lot. Le Clos d'Irère	01/01/2002	18 636,73 €	40	465,92 €	8 386,55 €	10 250,17 €
LOT729	L'ISLE SUR LA SORGUE - Lot. Le Petit Paradis	01/01/2002	11 497,70 €	40	287,44 €	5 173,92 €	6 323,78 €
LOT730	OPPEDE - Lot. Le Hameau des Crosses	01/01/2002	5 359,44 €	40	133,99 €	2 411,82 €	2 947,62 €

Etat des biens

## Compte : 21531 - Réseaux d'adduction d'eau

N° inventaire	Désignation	Acquisition		Amortissement			Valeur Nette Comptable au 31/12/2020
		Date	Valeur origine	Durée	Exercice en cours	Total fin Exercice	
LOT731	Le THOR - Lot. Les Moulins	01/01/2002	14 300,48 €	40	357,51 €	9 435,18 €	7 865,30 €
LOT732	LE THOR - Lot. Les Micocouillers II	01/01/2002	11 833,55 €	40	290,84 €	5 235,12 €	6 398,43 €
LOT765	CAVAILLON - Lot. Sainte Anne	01/01/2003	91 475,30 €	40	2 288,88 €	38 878,98 €	52 596,34 €
LOT766	L'ISLE SUR LA SORGUE - Lot. Chemin du Bosquet	01/01/2003	5 578,70 €	40	139,47 €	2 370,99 €	3 207,71 €
LOT767	L'ISLE SUR LA SORGUE - Lot. Le Ciel par-dessus le Toit	01/01/2003	17 027,85 €	40	425,70 €	7 236,90 €	9 791,05 €
LOT768	L'ISLE SUR LA SORGUE - Lot. Domaine de la Saussène	01/01/2003	27 548,00 €	40	688,70 €	11 707,90 €	15 840,10 €
LOT769	L'ISLE SUR LA SORGUE - Lot. Domaine des Espéligues	01/01/2003	103 155,00 €	40	2 578,89 €	43 840,85 €	59 314,05 €
LOT796	CAVAILLON - Lot. Le Clos Sainte Anne	01/01/2004	11 628,59 €	40	290,71 €	4 651,36 €	6 977,23 €
LOT797	CAVAILLON - Lot. Sadailhan	01/01/2004	21 853,44 €	40	548,84 €	8 781,44 €	13 172,00 €
LOT798	CHEVAL BLANC - Lot. Le Verger de la Canabière	01/01/2004	11 227,97 €	40	280,70 €	4 491,20 €	6 736,77 €
LOT799	GORDES - Lot. Le Belvédère	01/01/2004	14 541,49 €	40	353,54 €	5 816,64 €	8 724,85 €
LOT800	GOULT - Lot. Le Grand Verger	01/01/2004	11 715,61 €	40	292,89 €	4 686,24 €	7 029,37 €
LOT801	LE THOR - Lot. Le Clos du Marquis	01/01/2004	73 713,98 €	40	1 842,85 €	28 485,50 €	44 228,38 €
LOT802	LE THOR - Lot. Les Iris II	01/01/2004	5 904,37 €	40	147,61 €	2 361,78 €	3 542,81 €
LOT803	LES BEAUMETTES - Lot. Le Plan des Amandiers	01/01/2004	10 137,45 €	40	253,44 €	4 055,04 €	6 082,41 €
LOT804	L'ISLE SUR LA SORGUE - Lot. Hameau des Aubes	01/01/2004	12 357,28 €	40	308,93 €	4 942,88 €	7 414,40 €
LOT805	L'ISLE SUR LA SORGUE - Lot. les Asphodèles - Le Clos des Oliviers	01/01/2004	52 040,00 €	40	1 301,00 €	20 816,00 €	31 224,00 €

## Compte : 21531 - Réseaux d'adduction d'eau

N° inventaire	Désignation	Acquisition		Durée	Amortissement		Valeur Nettes Comptable au 31/12/2020
		Date	Valeur origine		Exercice en cours	Total fin Exercice	
LOT806	L'ISLE SUR LA SORGUE - Lot. Les Charmilles	01/01/2004	52 373,19 €	40	1 308,33 €	20 949,28 €	31 423,91 €
LOT807	L'ISLE SUR LA SORGUE - Lot. La Bastide des Cavaliers	01/01/2004	10 013,22 €	40	250,93 €	4 005,28 €	6 007,94 €
LOT809	L'ISLE SUR LA SORGUE - Lot. Le Clos Justin	01/01/2004	14 813,74 €	40	370,34 €	5 925,44 €	8 888,30 €
LOT810	OPPEDE - Lot. La Grande Bastide les Opalines	01/01/2004	14 948,39 €	40	373,71 €	5 879,36 €	8 969,03 €
LOT811	ROBION - Lot. Les Fioranes	01/01/2004	39 797,11 €	40	984,93 €	15 918,88 €	23 878,23 €
LOT812	SAUMANE DE VAUCLUSE - Lot. Les Paluettes	01/01/2004	23 234,50 €	40	580,86 €	9 293,78 €	13 940,74 €
LOT879	CAVAILLON - Lot. Zac Cabedan II	01/01/2005	16 421,05 €	40	410,53 €	8 157,95 €	10 263,10 €
LOT880	CHEVAL BLANC - Lot. Le Clos Lou Beroun	01/01/2005	9 154,39 €	40	203,86 €	3 057,90 €	5 088,49 €
LOT881	GARGAS - Lot. Les Julianes	01/01/2005	18 443,01 €	40	481,08 €	6 918,20 €	11 526,81 €
LOT882	GARGAS - Lot. Les Cypriés Bleus	01/01/2005	15 700,13 €	40	392,50 €	5 887,50 €	9 812,63 €
LOT883	GORDES - Lot. Le Belvédère	01/01/2005	14 541,49 €	40	363,54 €	5 453,10 €	9 088,39 €
LOT884	GORDES - Lot. Les Pierres Blanches	01/01/2005	19 929,02 €	40	498,23 €	7 473,45 €	12 455,57 €
LOT885	GOULT - Lot. Rue de la République	01/01/2005	19 116,98 €	40	477,92 €	7 168,80 €	11 948,16 €
LOT886	LAGNES - Lot. L'Orbe du Village T 1 et 2	01/01/2005	50 833,79 €	40	1 270,84 €	19 082,80 €	31 771,19 €
LOT887	LE THOR - Lot. La Cigalière IV	01/01/2005	27 842,17 €	40	696,05 €	10 440,75 €	17 401,42 €
LOT888	LE THOR - Lot. Les Jardins de Cambacrau	01/01/2005	8 789,52 €	40	218,74 €	3 298,10 €	5 498,42 €
LOT889	LES BEAUMETTES - Lot. Les Ceisiers	01/01/2005	9 757,94 €	40	243,95 €	3 659,25 €	8 088,69 €

Etat des biens

## Compte : 21531 - Réseaux d'adduction d'eau

N° Inventaire	Désignation	Acquisition		Amortissement			Valeur Nette Comptable au 31/12/2020
		Date	Valeur origine	Durée	Exercice en cours	Total fin Exercice	
LOT890	LES TAILLADES - Lot. Les Jardins du Moulin	01/01/2005	93 428,22 €	40	2 335,71 €	35 035,65 €	58 392,57 €
LOT891	L'ISLE SUR LA SORGUE - Lot. Les Liérons et extension	01/01/2005	63 469,88 €	40	1 586,75 €	23 801,25 €	39 668,61 €
LOT893	L'ISLE SUR LA SORGUE - Lot. Les Basédes de Saint-Artoine	01/01/2005	28 895,48 €	40	722,39 €	10 836,85 €	18 059,61 €
LOT894	OPPEDE - Lot. Les Hauts de Cazeneuve	01/01/2005	38 791,30 €	40	919,03 €	13 795,45 €	22 975,85 €
LOT895	SAUMANE DE VAUCLUSE - Lot. Les Paultettes	01/01/2005	15 897,73 €	40	392,44 €	5 888,60 €	9 811,13 €
LOT896	SAUMANE DE VAUCLUSE - Lot. Le Plan	01/01/2005	12 414,74 €	40	310,37 €	4 656,55 €	7 759,19 €
LOT897	SAUMANE DE VAUCLUSE - Lot. L'Orée du Golf - Ilôt 9	01/01/2005	43 852,66 €	40	1 091,32 €	16 399,80 €	27 282,86 €
LOT898	SAUMANE DE VAUCLUSE - Lot. Zac de Goult	01/01/2005	27 693,36 €	40	692,33 €	10 384,95 €	17 308,41 €
LOT899	SAUMANE DE VAUCLUSE - Lot. Le Pied du Luc	01/01/2005	11 331,07 €	40	293,28 €	4 249,20 €	7 081,87 €
LOT940	GARGAS - Lot. Quartier Castagne	01/01/2006	15 477,56 €	40	386,94 €	5 417,16 €	10 060,40 €
LOT941	LE THOR - Lot. les Chênes	01/01/2008	10 680,95 €	40	267,02 €	3 739,28 €	6 942,67 €
LOT942	LE THOR - Lot. Le Clos des Chênes	01/01/2008	27 188,49 €	40	679,21 €	9 508,94 €	17 659,55 €
LOT943	LE THOR - Lot. Les Parvis des Fontaines	01/01/2006	52 326,03 €	40	1 308,15 €	18 314,10 €	34 011,93 €
LOT944	LES TAILLADES - Lot. Les Fourches	01/01/2006	8 573,11 €	40	214,33 €	3 000,62 €	5 572,49 €
LOT945	L'ISLE SUR LA SORGUE - Lot. Les Couleurs du Temps	01/01/2006	58 661,96 €	40	1 471,55 €	20 601,70 €	38 260,26 €
LOT946	SAUMANE DE VAUCLUSE - Lot. Les Demeures du Luc	01/01/2006	226 468,79 €	40	5 661,72 €	79 264,08 €	147 204,71 €
RESEAU 159	Canalisations - Programme 1973 à 1974	31/12/1992	157 899,85 €	23	0,00 €	157 899,85 €	0,00 €

## Compte : 21531 - Réseaux d'adduction d'eau

N° inventaire	Désignation	Acquisition		Durée	Amortissement		Valeur Nette Comptable au 31/12/2020
		Date	Valeur origine		Exercice en cours	Total fin Exercice	
RESEAU 160	Ouvrages collectifs - Programme 1973 à 1974	31/12/1992	473 784,60 €	24	0,00 €	473 784,60 €	0,00 €
RESEAU 161	Canalisations - Programme 1973 à 1974	31/12/1992	118 251,39 €	25	0,00 €	118 251,39 €	0,00 €
RESEAU 170	Ouvrages collectifs - Programme 1975	31/12/1992	253 766,16 €	25	0,00 €	253 766,16 €	0,00 €
RESEAU 2008-002	Renouvellement renforcement réseau 2009 - Partie 2 - P178	31/12/2009	560 670,51 €	40	14 017,00 €	126 153,00 €	434 517,51 €
RESEAU 2008-003	CAVAILLON - Renouvellement Place du Clos - P181	20/11/2009	214 589,87 €	40	5 364,00 €	48 276,00 €	166 293,87 €
RESEAU 2009-004	Renouvellement renforcement réseau 2008 - Partie 2 - 176	31/12/2009	564 589,53 €	40	14 115,00 €	127 035,00 €	437 553,53 €
RESEAU 2010-002	Sectorisation refolement - Vannes sectionnement	29/06/2010	48 726,07 €	15	3 248,00 €	29 232,00 €	19 494,07 €
RESEAU 2010-003	L'ISLE SUR SORGUE - Renouvellement et renforcement Crs Pyramide 2D10 - P167	19/08/2010	368 300,73 €	40	9 208,00 €	82 872,00 €	285 428,73 €
RESEAU 2010-015	CAVAILLON Renouvellement Cours Gambetta/Victor Hugo - P188	07/12/2010	362 603,58 €	40	8 815,00 €	79 335,00 €	273 268,58 €
RESEAU 216	LAGNES - Desserte incendie - P30	31/12/1992	87 246,22 €	32	2 726,44 €	76 340,39 €	10 905,83 €
RESEAU 256	Renforcement VILLARS - SAINT SATURNIN 1985 - P53	31/12/1992	221 690,49 €	35	6 333,73 €	177 344,41 €	44 336,08 €
RESEAU 273	Programme collectif comp. 1986 - P57	31/12/1992	39 221,82 €	36	1 089,49 €	30 505,80 €	8 716,02 €
RESEAU 275	Canalisations 1987 - P58	31/12/1992	153 018,87 €	37	4 135,87 €	115 798,84 €	37 221,13 €
RESEAU 286	L'ISLE DUE SORGUE - Renforcement ouvrage collectif 1989 - P65	31/12/1992	410 963,47 €	38	10 538,29 €	295 072,19 €	115 921,28 €
RESEAU 289	SAINT-SATURNIN - Programme FEOGA 1990	01/01/1992	302 077,35 €	40	7 551,93 €	211 454,11 €	80 623,24 €
RESEAU 343	Renforcement réseau 1991 - P73	01/01/1993	593 101,52 €	40	14 827,54 €	400 343,55 €	192 757,97 €
RESEAU 377	Bouclage HS & BS 1992 - P78	01/01/1994	974 909,36 €	40	24 372,73 €	633 691,05 €	341 218,39 €

## Compte : 21531 - Réseaux d'adduction d'eau

N° inventaire	Désignation	Acquisition		Amortissement			Valeur Nette Comptable au 31/12/2020
		Date	Valeur origine	Durée	Exercice en cours	Total fin Exercice	
RESEAU 466	CABRIERES - Programme 1995 - P93	01/01/1997	244 526,47 €	40	6 113,16 €	140 602,70 €	103 923,77 €
RESEAU 505	SAINT-SATURNIN - Alimentation zone montagne FNDAE 1995 - P75	01/01/1998	302 328,07 €	40	7 558,20 €	166 280,42 €	136 047,65 €
RESEAU 738	CAVAILLON - L'ISLE SUR SORGUE - Renforcement 2000 - P123	01/01/2002	479 955,59 €	40	11 988,99 €	215 980,02 €	263 975,57 €
RESEAU 740	Renforcement réseau 2000 - P127	01/01/2002	460 626,03 €	40	11 515,65 €	207 281,71 €	253 344,32 €
RESEAU 744	Renouvellement et renforcement 2001 - P128	01/01/2002	415 298,57 €	40	10 382,49 €	186 884,81 €	228 414,76 €
RESEAU 745	Renouvellement et renforcement 2001 - P130	01/01/2002	813 115,11 €	40	20 327,88 €	365 901,82 €	447 213,29 €
RESEAU 748	Générateur bioxyde de chlore - CAVAILLON - LA GRANDE BASTIDE	01/01/2002	74 021,83 €	15	0,00 €	74 021,83 €	0,00 €
RESEAU 783	Renforcement réseau - P135	01/01/2003	1 121 483,23 €	40	28 036,58 €	476 621,86 €	644 841,37 €
RESEAU 837	SAINT-SATURNIN - Alimentation zone montagne Nord Ouest - P132	01/01/2004	174 850,07 €	40	4 373,75 €	69 980,01 €	104 970,06 €
RESEAU100	Canalisations - PEU 1971	31/12/1992	84 788,56 €	21	0,00 €	84 788,56 €	0,00 €
RESEAU1023	CAVAILLON - 3ème collège comp. - P148	01/01/2007	176,55 €	40	4,41 €	57,34 €	119,21 €
RESEAU1027	Renforcement réseau 2005 comp. - P155	01/01/2007	17 125,21 €	40	428,13 €	5 565,68 €	11 559,52 €
RESEAU1031	Programme suppression coups de bélier	01/01/2007	28 726,66 €	15	1 915,11 €	24 898,43 €	3 830,23 €
RESEAU1033	CAVAILLON - Renouvellement Cours Carnot 2005 - P156	01/01/2007	215 964,26 €	40	5 399,86 €	70 186,17 €	145 786,09 €
RESEAU1034	Renouvellement et renforcement réseau 2006 comp. - P157	01/01/2007	53 823,30 €	40	1 345,58 €	17 492,54 €	36 330,76 €
RESEAU1035	Travaux divers 2006-2007	01/01/2007	21 535,47 €	40	538,39 €	6 989,08 €	14 536,41 €
RESEAU104	HP 65 LOT UNIQUE CANALISATIONS VILLARS	01/01/1967	13 432,31 €	40	0,00 €	13 432,31 €	0,00 €

## Compte : 21531 - Réseaux d'adduction d'eau

N° inventaire	Désignation	Acquisition		Durée	Amortissement		Valeur Nette Comptable au 31/12/2020
		Date	Valeur origine		Exercice en cours	Total fin Exercice	
RESEAU1040	Renouvellement et renforcement réseau 2006 - P158	01/01/2007	482 291,20 €	40	12 057,28 €	158 744,64 €	325 546,56 €
RESEAU1042	Vannes sectionnement réseau	01/01/2007	21 777,99 €	15	1 451,85 €	16 874,04 €	2 903,65 €
RESEAU1044	Renforcement réseau 2008 comp. - P163	01/01/2007	86 759,76 €	40	2 188,99 €	28 255,86 €	58 504,10 €
RESEAU105	HP 65 DESSERTTE ST JACQUES LOT 1 CANALISATIONS	01/01/1967	29 104,32 €	40	0,00 €	29 104,32 €	0,00 €
RESEAU106	HP 65 DESSERTTE ST JACQUES FACTURES CANALIS	01/01/1967	4 723,71 €	40	0,00 €	4 723,71 €	0,00 €
RESEAU108	MAUBEC - GOULT - Transport et refoulement 1968 à 1968	31/12/1892	290 501,30 €	18	0,00 €	290 501,30 €	0,00 €
RESEAU1094	CAVAILLON - 3ème collège comp. - P148	01/01/2008	486,77 €	40	12,17 €	146,04 €	340,73 €
RESEAU1095	Renouvellement renforcement 2004 comp. - P150	01/01/2008	1 594,29 €	40	39,61 €	475,32 €	1 108,97 €
RESEAU1096	Renforcement renouvellement 2005 - P152	01/01/2008	5 514,93 €	40	137,87 €	1 654,44 €	3 860,49 €
RESEAU1097	Renforcement renouvellement 2005 - P153	01/01/2008	1 960,82 €	40	49,02 €	588,24 €	1 372,58 €
RESEAU11	Extrait 2ème part Titre I -lot 1 - CANALISAT	01/01/1955	48 968,14 €	40	0,00 €	48 968,14 €	0,00 €
RESEAU1100	CAVAILLON - Renouvellement Cours Carnot 2005 - P156	01/01/2008	311,41 €	40	7,79 €	93,48 €	217,93 €
RESEAU1101	Renouvellement renforcement 2006 - P 157	01/01/2008	2 030,69 €	40	50,77 €	609,24 €	1 421,45 €
RESEAU1102	Travaux divers 2006-2007	01/01/2008	5 025,50 €	40	125,64 €	1 507,68 €	3 517,82 €
RESEAU1106	Sectionisation du réseau - Programme 2006	01/01/2008	781,47 €	15	52,10 €	592,64 €	188,83 €
RESEAU1108	BONNIEUX - Refoulement PONT-JULIEN	01/01/2008	33 172,09 €	40	829,30 €	9 951,60 €	23 220,49 €
RESEAU111	TRIEU 66/67/68 LOT UNIQUE CANALISATIONS	01/01/1969	120 989,84 €	40	0,00 €	120 989,84 €	0,00 €



## Compte : 21531 - Réseaux d'adduction d'eau

N° inventaire	Désignation	Acquisition		Amortissement			Valeur Nette Comptable au 31/12/2020
		Date	Valeur origine	Durée	Exercice en cours	Total fin Exercice	
RESEAU110	Renouvellement renforcement réseau 2007 - P165	01/01/2008	707 054,75 €	40	17 676,37 €	212 116,44 €	494 938,31 €
RESEAU111	Renouvellement et renforcement 2007 - P166	01/01/2008	706 310,08 €	40	17 657,75 €	211 893,00 €	484 417,08 €
RESEAU118	Sectorisation du réseau - Programme 2006	01/01/2008	143 778,57 €	15	9 585,24 €	115 022,88 €	28 755,69 €
RESEAU119	GORGES - Renforcement refoulement Gorges-bas - P170	01/01/2008	615 380,54 €	40	15 384,51 €	184 614,12 €	430 766,42 €
RESEAU112	TRIEN 86/87/88 LOT 1 CANALISATIONS	01/01/1988	161 985,07 €	40	0,00 €	161 985,07 €	0,00 €
RESEAU120	CAUMONT - Travaux RD 25 (Grand avignon)	01/01/2008	392 360,54 €	40	9 809,01 €	117 708,12 €	274 652,42 €
RESEAU121	Travaux divers 2008-2009	01/01/2008	13 517,02 €	40	337,93 €	4 055,16 €	9 461,86 €
RESEAU113	Ouvrages collectifs 1969 à 1970	31/12/1992	497 702,86 €	21	0,00 €	497 702,86 €	0,00 €
RESEAU1184	Sectorisation du réseau - Programme 2006	01/01/2009	56 534,60 €	15	3 768,97 €	41 458,67 €	15 075,93 €
RESEAU1185	Renouvellement renforcement réseau 2007 comp. - P165	01/01/2008	3 131,78 €	40	78,29 €	861,19 €	2 270,59 €
RESEAU1186	Renouvellement renforcement réseau 2007 comp. - P166	01/01/2009	21 495,00 €	40	537,40 €	5 911,40 €	15 584,60 €
RESEAU1189	Protection de réseaux - Sectorisation	01/01/2009	20 853,34 €	15	1 386,89 €	15 385,79 €	5 587,55 €
RESEAU1170	GORGES - Renforcement refoulement GORGES BAS - P170	01/01/2009	59 385,00 €	40	1 484,63 €	16 330,93 €	43 054,07 €
RESEAU1171	CAVAILLON - Renouvellement Cours Bourmassac - P175	01/01/2009	430 029,82 €	40	10 750,75 €	118 258,25 €	311 771,57 €
RESEAU1172	CAUMONT - Travaux RD25 comp. (Grand avignon)	01/01/2009	5 485,13 €	40	137,13 €	1 508,43 €	3 976,70 €
RESEAU1173	Renouvellement renforcement réseau 2008 - P171	01/01/2009	931 202,54 €	40	23 280,06 €	256 080,86 €	675 121,88 €
RESEAU1174	Travaux divers 2008-2009	01/01/2009	9 818,40 €	40	245,46 €	2 700,06 €	7 118,34 €

## Compte : 21631 - Réseaux d'adduction d'eau

N° inventaire	Désignation	Acquisition		Durée	Amortissement		Valeur Nette Comptable au 31/12/2020
		Date	Valeur origine		Exercice en cours	Total fin Exercice	
RESEAU12	Extrait 2ème part. titre 1 lot 2 - CANALISAT	01/01/1955	20 383,57 €	40	0,00 €	20 383,57 €	0,00 €
RESEAU124	TRIEN 66/67/68 DEPARNAGE ROUSSILLON ST SATURN	01/01/1969	123 838,50 €	40	0,00 €	123 838,50 €	0,00 €
RESEAU126	Canalisations - Programme spécial 1970	31/12/1992	23 928,68 €	19	0,00 €	23 928,68 €	0,00 €
RESEAU128	TRIEN 66/67/68 PART 1 LOT 1 PUITTS CAPT CHEVAL	01/01/1967	34 642,25 €	40	0,00 €	34 642,25 €	0,00 €
RESEAU129	TRIEN 66/67/68 PART 1 LOT 2 CANALISATIONS	01/01/1969	112 531,48 €	40	0,00 €	112 531,48 €	0,00 €
RESEAU13	Extrait 2ème part. titre 1 lot 2 CANALISATION	01/01/1955	15 993,88 €	40	0,00 €	15 993,88 €	0,00 €
RESEAU134	TRIEN 66/67/68 feche compl.DEPAN HS LOT 1	01/01/1966	163 363,97 €	40	0,00 €	163 363,97 €	0,00 €
RESEAU14	Extrait 2ème part. titre 1 lot 2 - CANALISAT	01/01/1955	13 531,00 €	40	0,00 €	13 531,00 €	0,00 €
RESEAU147	Ouvrages collectifs - Programme 1972	31/12/1992	165 481,14 €	22	0,00 €	165 481,14 €	0,00 €
RESEAU15	Extrait 2ème part. titre 1 lot 2 CANALISATION	01/01/1955	58 531,48 €	40	0,00 €	58 531,48 €	0,00 €
RESEAU156	MURS - Renforcement programme 1972	31/12/1992	40 801,59 €	23	0,00 €	40 801,59 €	0,00 €
RESEAU172	L'ISLE SUR LA SORGUE - Renforcement - P5	31/12/1992	81 166,70 €	26	0,00 €	81 166,70 €	0,00 €
RESEAU175	L'ISLE SUR LA SORGUE - Renforcement 1975 - P5	31/12/1992	74 593,77 €	27	0,00 €	74 593,77 €	0,00 €
RESEAU176	GARGAS - Programme spécial 1978 - P8	31/12/1992	28 061,91 €	25	0,00 €	28 061,91 €	0,00 €
RESEAU179	P8 - IMMEUBLE CHEVAL-BLANC-TABLEAU SYNOPTIQUE	01/01/1981	29 295,90 €	15	0,00 €	29 295,90 €	0,00 €
RESEAU180	Renforcement GORDES - SAINT-PANTALEON - P9	31/12/1992	91 115,53 €	26	0,00 €	91 115,53 €	0,00 €
RESEAU181	L'ISLE SUR LA SORGUE - Renforcement 1977 - P10	31/12/1992	284 993,70 €	27	0,00 €	284 993,70 €	0,00 €

## Compte : 21531 - Réseaux d'adduction d'eau

N° inventaire	Désignation	Acquisition		Durée	Amortissement		Valeur Nette Comptable au 31/12/2020
		Date	Valeur origine		Exercice en cours	Total fin Exercice	
RESEAU188	Ouvrages collectifs 1978 - P13	31/12/1992	209 328,25 €	28	7 476,00 €	209 328,25 €	0,00 €
RESEAU191	Ouvrages collectifs 1979 - P16	31/12/1992	419 034,92 €	30	13 987,83 €	391 099,25 €	27 935,67 €
RESEAU194	Réseau 1980 - P18	31/12/1992	174 604,04 €	31	5 632,39 €	157 706,89 €	16 887,15 €
RESEAU189	ROBION - Canalisations réservoir - P20	31/12/1992	79 206,73 €	30	2 640,22 €	73 926,23 €	5 280,50 €
RESEAU2008-001	Renouvellement renforcement réseau 2009 - P177	31/12/2009	1 245 794,81 €	40	31 145,00 €	280 305,00 €	965 489,81 €
RESEAU201	MENERBES - Réservoir CAVEIRANNE - Renforcement canalisations - P21	31/12/1992	47 478,46 €	31	1 531,56 €	42 883,73 €	4 594,73 €
RESEAU2010-001	GARGAS - PONT-JULIEN - Renforcement canalisation	26/04/2010	259 484,52 €	40	6 487,00 €	51 896,00 €	207 588,52 €
RESEAU2010-004	Sectorisation Bas Service - Programme 2008 comp.	17/02/2010	3 263,69 €	15	218,00 €	1 862,00 €	1 301,69 €
RESEAU2010-005	Renouvellement renforcement réseau 2008 comp. - P171	11/06/2010	1 922,74 €	40	48,00 €	480,00 €	1 442,74 €
RESEAU2010-008	Travaux divers 2008-2009 - CAVAILLON - Maillage Dr Ayme	12/01/2010	11 179,44 €	40	279,00 €	2 511,00 €	8 668,44 €
RESEAU2010-007	Travaux divers 2008-2009 - CAVAILLON - Déplacement canalisation caserne pompiers	17/03/2010	29 539,10 €	40	788,00 €	6 642,00 €	22 897,10 €
RESEAU2010-008	Travaux divers 2008-2009 - Rep. branchement M. HAAS	06/04/2010	1 021,19 €	40	26,00 €	234,00 €	787,19 €
RESEAU2010-009	Renouvellement renforcement réseau 2010-2011 - P182	19/05/2010	1 458 602,33 €	40	36 485,00 €	145 860,00 €	1 312 742,33 €
RESEAU2010-011	Travaux divers - 2010-2011 - GORDES - Réfection chemin Chasson	05/08/2010	6 063,17 €	40	152,00 €	1 368,00 €	4 695,17 €
RESEAU2010-012	Renouvellement imprévu réseau 2010-2011 - P185	14/09/2010	192 069,89 €	40	4 802,00 €	38 416,00 €	153 653,89 €
RESEAU2010-013	Travaux divers 2010-2011 - ISLE S/ SORGUE - Console Pont des Buscats	22/11/2010	994,77 €	1	0,00 €	994,77 €	0,00 €
RESEAU2010-014	Renouvellement et renforcement 2007 - P186 - Complément	23/11/2010	6 883,75 €	40	167,00 €	1 503,00 €	5 180,75 €

## Compte : 21531 - Réseaux d'adduction d'eau

N° inventaire	Désignation	Acquisition		Amortissement		Valeur Nette Comptable au 31/12/2020	
		Date	Valeur origine	Durée	Exercice en cours		Total fin Exercice
RESEAU2010-018	CAVAILLON - Les Retancans - Traversée du Coulon	17/12/2010	86 288,50 €	40	1 657,00 €	13 258,00 €	53 032,50 €
RESEAU2011-004	Sectorisation prog 2011 P186	30/08/2011	173 413,92 €	40	4 335,00 €	34 680,00 €	138 733,92 €
RESEAU2011-005	P182 - Prog 2012 renouvellement et renforcement réseau	03/08/2011	2 365 672,72 €	40	59 142,00 €	236 566,00 €	2 129 104,72 €
RESEAU2011-007	Travaux divers 2010-2011 - GARGAS - Débitmètre SIEMENS	22/12/2011	1 857,78 €	15	124,00 €	1 116,00 €	741,78 €
RESEAU2011-008	P185 P2 Travaux renouvel imprévis 2010-2011	25/01/2012	173 154,77 €	40	4 329,00 €	30 303,00 €	142 851,77 €
RESEAU2012-001	P186 - CAVAILLON - Déplacement canalisations - Viaduc	18/02/2012	51 883,08 €	40	1 300,00 €	7 800,00 €	44 183,08 €
RESEAU2012-002	Travaux divers 2010-2011 - GARGAS - télétransmission débitmètre	23/02/2012	2 316,30 €	15	154,00 €	1 232,00 €	1 084,30 €
RESEAU2012-003	Renouvellement renforcement réseau 2010-2011 - P182 P2	03/07/2012	1 475 138,05 €	40	36 876,00 €	147 512,00 €	1 327 627,05 €
RESEAU2012-004	P184 renouvellement et renforcement réseau CAVAILLON AV A. Samette	12/06/2012	90 628,64 €	40	2 266,00 €	15 862,00 €	74 766,64 €
RESEAU2012-005	CAVAILLON Renouvellement Cours Gambetta/Victor Hugo P180 - complément	20/08/2012	156,00 €	1	0,00 €	156,00 €	0,00 €
RESEAU2012-006	P184 partie II renouvellement et renforcement réseau CAVAILLON PI	18/11/2012	135 627,54 €	40	3 391,00 €	23 737,00 €	111 890,54 €
RESEAU2013-002	P193 - Trx renouvellement imprévis 2013-2016	24/12/2012	218 960,05 €	40	5 474,00 €	27 370,00 €	191 590,05 €
RESEAU2013-003	CAVAILLON Cours Ernest Renan - Création regard	12/03/2013	4 502,40 €	40	113,00 €	678,00 €	3 824,40 €
RESEAU2013-004	Réalisation piquage en 40 pour sonde CHEVAL BLANC champ captant	05/07/2013	2 027,55 €	40	51,00 €	357,00 €	1 670,55 €
RESEAU2013-005	SAINT SATURNIN LES APT Secteur Nord - Amélioration du réseau	04/07/2013	14 962,50 €	40	374,00 €	2 618,00 €	12 344,50 €
RESEAU2013-006	P188 Prog 2013/2014 renouvellement renforcement réseau	11/12/2013	3 187 297,33 €	40	79 682,00 €	239 046,00 €	2 948 251,33 €
RESEAU2013-007	ROBION Chemin des Pierres Plantées - Fourniture et pose canalisation PVC 63	20/08/2014	15 305,52 €	40	383,00 €	2 298,00 €	13 007,52 €

## Compte : 21531 - Réseaux d'adduction d'eau

N° inventaire	Désignation	Acquisition		Amortissement			Valeur Nette Comptable au 31/12/2020
		Date	Valeur origine	Durée	Exercice en cours	Total fin Exercice	
RESEAU2013-008	P198 prog 2012 sectorisation bas service	25/11/2013	279 195,79 €	40	6 980,00 €	27 920,00 €	251 275,79 €
RESEAU2014-001	Fourniture et pose canalisation - ROBION Quartier le Plan	21/07/2014	15 657,09 €	40	391,00 €	2 346,00 €	13 311,09 €
RESEAU2014-002	Suppression 63 mm + reprise branché - CHEVAL BLANC Lot Les Jardins de Vérane	17/10/2014	4 444,65 €	40	111,00 €	666,00 €	3 778,65 €
RESEAU2014-003	P193 P2 Travaux renouvellement imprévus 2013-2016	29/07/2014	253 386,74 €	40	8 335,00 €	25 340,00 €	228 056,74 €
RESEAU2014-004	P204 - SAINT SATURNIN LES APT Savouillon	23/08/2014	56 870,15 €	15	3 791,00 €	22 746,00 €	34 124,15 €
RESEAU2015-024	P208 - GADAGNE Renouvellement réseau et branchés	01/01/2015	253 734,43 €	40	6 343,00 €	25 102,00 €	228 832,43 €
RESEAU2015-025	P193 P3 Travaux renouvellement imprévus 2013-2016	12/08/2015	261 397,37 €	40	8 535,00 €	26 140,00 €	235 257,37 €
RESEAU2015-028	P208 prog 2015/2016 renouvellement renforcement réseau	12/08/2015	3 875 984,39 €	40	96 900,00 €	193 800,00 €	3 682 184,39 €
RESEAU2015-027	P209 - CAVAILLON G. Péririte des Courses - Renouvellement réseau	25/05/2015	232 083,01 €	40	5 862,00 €	23 208,00 €	208 855,01 €
RESEAU2015-028	P207 - Restructuration réseau distribution OPPEDE/MENERBES	07/07/2015	395 941,58 €	40	9 899,00 €	39 586,00 €	356 345,58 €
RESEAU2016-001	P210 - Sectorisation - Réduction pression	04/07/2016	132 772,91 €	40	3 319,00 €	9 957,00 €	122 815,91 €
RESEAU2018-003	P214 CAVAILLON Av des Arcoules - Tubage canalisation	15/02/2017	45 190,30 €	40	1 130,00 €	3 390,00 €	41 800,30 €
RESEAU2017-001	Réseaux - Année 2017	02/01/2017	353 204,31 €	40	8 830,00 €	26 490,00 €	328 714,31 €
RESEAU2018-001	Réseaux - Année 2018	02/01/2018	264 930,14 €	40	6 623,00 €	13 246,00 €	251 684,14 €
RESEAU2019-002	Réseaux - Année 2018	09/01/2019	702 052,21 €	40	17 551,00 €	17 551,00 €	684 501,21 €
RESEAU202	Renforcement alimentation LACOSTE - PZZ	31/12/1982	101 313,41 €	30	3 377,11 €	94 559,14 €	6 754,27 €
RESEAU203	LIJOUX - SAINT-LAMBERT - Alimentation Préventorium - PZZ	31/12/1982	100 286,16 €	30	3 342,87 €	93 800,39 €	6 685,77 €

## Compte : 21531 - Réseaux d'adduction d'eau

N° inventaire	Désignation	Acquisition		Durée	Amortissement		Valeur Nette Comptable au 31/12/2020
		Date	Valeur origine		Exercice en cours	Total fin Exercice	
RESEAU209	Extensions 1981 - P26	31/12/1992	131 149,81 €	30	4 371,65 €	122 406,26 €	6 743,35 €
RESEAU211	Canalisations 1981 - P28	31/12/1992	138 923,41 €	30	4 630,78 €	129 661,85 €	9 261,56 €
RESEAU212	ROUSSILLON - Réfection réseau - Programme camp. 1981 - P29	31/12/1992	39 247,53 €	30	1 306,25 €	36 631,02 €	2 616,51 €
RESEAU213	Déplacement conduites 1981 - P28	31/12/1992	42 256,35 €	31	1 383,11 €	38 167,05 €	4 089,30 €
RESEAU214	Protection conduite Coulon 1981 - P29	31/12/1992	12 496,40 €	31	403,11 €	11 287,07 €	1 209,33 €
RESEAU215	Protection conduite de refoulement - P28	31/12/1992	8 182,13 €	30	273,07 €	7 645,98 €	548,15 €
RESEAU218	P30 - DES INCEND. LAGNES-LOT 3-EQUIPEMENT	01/01/1984	39 263,68 €	15	0,00 €	39 263,68 €	0,00 €
RESEAU219	P30 - DES INCEND. LAGNES-FACTURE EQUIPEMENT	01/01/1984	2 182,00 €	15	0,00 €	2 182,00 €	0,00 €
RESEAU22	Ext.2ème part-Til.Hot 1-REFOULT ST SATURN	01/01/1985	4 177,16 €	40	0,00 €	4 177,16 €	0,00 €
RESEAU222	Canalisations 1982 - P33	31/12/1992	258 517,81 €	32	8 078,68 €	226 203,07 €	32 314,74 €
RESEAU224	GARGAS - PONT-JULIEN - Canalisations - P34	31/12/1992	204 750,51 €	33	6 203,85 €	173 702,23 €	31 018,28 €
RESEAU226	P36 - PUITS SECOURS CHEVAL-BLC-EQUIPT-LOT UNI	01/01/1983	71 955,56 €	15	0,00 €	71 955,56 €	0,00 €
RESEAU227	Renforcement réseau 1982/1983 - P37	31/12/1992	125 985,81 €	33	3 615,02 €	106 820,64 €	19 075,17 €
RESEAU228	Canalisations 1983 - P38	31/12/1992	186 604,94 €	33	5 048,63 €	141 361,72 €	25 243,22 €
RESEAU231	Ouvrages collectifs 1983 - P41	31/12/1992	206 879,58 €	32	6 464,99 €	181 019,86 €	25 859,90 €
RESEAU233	Renforcement réseau 1984 - P42	31/12/1992	77 992,08 €	33	2 363,40 €	66 175,14 €	11 816,94 €
RESEAU285	TRAVAUX DIVERS 83-EQUIPEMENT	01/01/1984	13 708,98 €	15	0,00 €	13 708,98 €	0,00 €

## Compte : 21531 - Réseaux d'adduction d'eau

N° inventaire	Désignation	Acquisition		Amortissement			Valeur Nette Comptable au 31/12/2020
		Date	Valeur origine	Durée	Exercice en cours	Total fin Exercice	
RESEAU236	Canalisations 1983	31/12/1992	2 713,59 €	32	84,80 €	2 374,39 €	339,20 €
RESEAU237	Ouvrages collectifs 1984 - P43	31/12/1992	162 967,79 €	33	4 935,39 €	138 190,88 €	24 876,91 €
RESEAU239	Alimentation SAUMANE - P44	31/12/1992	82 040,98 €	33	2 485,09 €	69 610,53 €	12 430,45 €
RESEAU24	Ext.2Pme part-til-lot 2-ALIMENT. ST SATURN	01/01/1955	17 615,78 €	40	0,00 €	17 615,78 €	0,00 €
RESEAU240	Communes rurales - Programme comp. 1984 - P45	31/12/1992	118 605,18 €	34	3 488,39 €	97 874,88 €	20 930,30 €
RESEAU241	Communes rurales - Programme comp. 1984 - P45	31/12/1992	150 319,32 €	33	4 555,13 €	127 543,66 €	22 775,66 €
RESEAU242	Communes urbaines - Programme comp. 1984 - P45	31/12/1992	233 384,87 €	33	7 072,27 €	188 023,54 €	35 361,33 €
RESEAU243	CAVAILLON - Déplacement réseau PN17 - P46	31/12/1992	54 362,48 €	33	1 647,35 €	46 125,76 €	8 236,72 €
RESEAU245	Alimentation SAUMANE - BONNIEUX - JOUCAS - Programme 1985 - P47	31/12/1992	128 991,88 €	34	3 823,29 €	107 052,13 €	22 939,75 €
RESEAU246	P47-PROG 85-ALIM HTS SAUMANE/BONN/JOUC-LOT 3	01/01/1985	46 332,40 €	15	0,00 €	46 332,40 €	0,00 €
RESEAU247	Programme collectif 1985 - P48	31/12/1992	130 875,09 €	34	3 849,27 €	107 779,51 €	23 095,58 €
RESEAU249	Canalisations - Travaux divers	31/12/1992	69 323,44 €	33	2 100,71 €	58 819,89 €	10 503,55 €
RESEAU25	Ext.2Pme part-til-lot 2-ALIMENT ST SATURN	01/01/1955	3 523,83 €	40	0,00 €	3 523,83 €	0,00 €
RESEAU252	Renforcement 1985 - P150	31/12/1992	86 399,47 €	35	2 468,56 €	68 119,62 €	17 279,85 €
RESEAU253	CAVAILLON - By-pass PN17 -P51	31/12/1992	48 094,81 €	35	1 374,14 €	38 475,87 €	9 618,94 €
RESEAU255	Renforcement 1986 - P52	31/12/1992	88 887,92 €	35	2 539,65 €	71 110,26 €	17 777,64 €
RESEAU256	Travaux divers 1985	31/12/1992	36 507,35 €	34	1 132,57 €	31 711,94 €	6 795,41 €

## Compte : 21531 - Réseaux d'adduction d'eau

N° inventaire	Désignation	Acquisition		Durée	Amortissement		Valeur Nette Comptable au 31/12/2020
		Date	Valeur origine		Exercice en cours	Total fin Exercice	
RESEAU26	Ext 2ème part-it.II-FACTURES CANALISATION	01/01/1955	28 942,87 €	40	0,00 €	28 942,87 €	0,00 €
RESEAU265	Travaux divers 1986	31/12/1992	59 806,19 €	35	1 708,75 €	47 844,97 €	11 961,22 €
RESEAU269	Travaux divers 1987	31/12/1992	75 018,54 €	36	2 083,85 €	58 347,77 €	16 670,77 €
RESEAU272	PEU 1986 - P56	31/12/1992	374 002,43 €	38	9 842,17 €	275 580,75 €	98 421,68 €
RESEAU276	Renforcement réseau 1987 - P59	31/12/1992	129 316,66 €	37	3 495,04 €	97 851,20 €	31 455,46 €
RESEAU282	Renforcement 1988 - P61	31/12/1992	52 714,78 €	37	1 424,72 €	39 892,22 €	12 822,54 €
RESEAU284	Renforcement 1988 - P63	31/12/1992	124 040,10 €	38	3 264,21 €	81 397,93 €	32 642,17 €
RESEAU287	Travaux collectifs 1980 - P66	31/12/1992	92 616,32 €	39	2 374,78 €	66 493,90 €	26 122,52 €
RESEAU288	Renforcement 1980 - P67	31/12/1992	181 664,23 €	38	4 658,57 €	130 439,98 €	51 244,27 €
RESEAU29	Achvt 2ème part-lot 1-PROG NORM & COND.55	01/01/1958	15 719,66 €	40	0,00 €	15 719,66 €	0,00 €
RESEAU292	Travaux divers 1988	31/12/1992	135 775,89 €	36	3 771,55 €	105 603,44 €	30 172,45 €
RESEAU294	Travaux divers 1989	31/12/1992	105 063,49 €	38	2 764,83 €	77 415,22 €	27 848,27 €
RESEAU295	Travaux divers 1990-1991	31/12/1992	75 936,92 €	39	1 947,10 €	54 518,81 €	21 418,11 €
RESEAU30	Achvt part2-lot 2- SPE part 2-NORM & COND 55	01/01/1958	65 252,64 €	40	0,00 €	65 252,64 €	0,00 €
RESEAU31	Achvt part 2-3-PROG COND 55-INCOINDIT.56	01/01/1958	64 312,21 €	40	0,00 €	84 312,21 €	0,00 €
RESEAU32	Achvt part 2-Lot 3-CHAP1-REFOUL-DISTR.VILLAR	01/01/1958	25 771,42 €	40	0,00 €	25 771,42 €	0,00 €
RESEAU336	Canalisations 1873	31/12/1992	1 204 560,24 €	21	0,00 €	1 204 560,24 €	0,00 €



## Compte : 21531 - Réseaux d'adduction d'eau

N° Inventaire	Désignation	Acquisition		Amortissement			Valeur Nette Comptable au 31/12/2020
		Date	Valeur origine	Durée	Exercice en cours	Total fin Exercice	
RESEAU341	Renforcement ouvrages collectifs 1991 - P71	01/01/1993	397 919,75 €	40	9 947,99 €	268 595,79 €	129 323,96 €
RESEAU346	Travaux divers 1992-1993	01/01/1993	17 962,61 €	40	449,07 €	12 124,81 €	5 837,80 €
RESEAU347	CHEVAL-BLANC - Puits secours TD 1992-1993	01/01/1993	131 803,52 €	40	3 285,09 €	88 957,40 €	42 836,12 €
RESEAU376	Travaux Divers 1992-1993	01/01/1994	102 905,65 €	40	2 572,84 €	66 898,66 €	36 016,99 €
RESEAU378	Renforcement 1992-1993 - P90	01/01/1994	869 541,74 €	40	21 738,54 €	565 202,09 €	304 339,65 €
RESEAU381	Travaux divers 1994-1995	01/01/1994	151 121,28 €	40	3 778,03 €	98 228,81 €	52 892,47 €
RESEAU382	Renforcement GORDES BAS - GOULT LES GARRIGUES 1993 - P84	01/01/1994	319 348,76 €	40	7 983,72 €	207 576,70 €	111 772,06 €
RESEAU398	Activit Part 2-Lot 1 - PROG. NORMAL 1994	01/01/1998	26 851,96 €	40	0,00 €	26 851,96 €	0,00 €
RESEAU4	1bre tche trav. Lot 1 CANALISATIONS	01/01/1993	328 781,75 €	40	0,00 €	328 781,75 €	0,00 €
RESEAU40	Activit Part 2-Lot 1 - PROG. NORMAL 1994	01/01/1998	15 874,51 €	40	0,00 €	15 874,51 €	0,00 €
RESEAU418	Renforcement HS 1991 - P78	01/01/1995	1 805 234,46 €	40	47 630,86 €	1 190 771,52 €	714 462,94 €
RESEAU420	Bouclage HS 1992 - P78	01/01/1996	2 818,21 €	40	65,46 €	1 836,43 €	981,78 €
RESEAU424	Renforcement liaison L'ISLE SUR SORGUEVELLON 1993 - P83	01/01/1995	335 493,28 €	40	8 387,33 €	209 683,27 €	125 809,99 €
RESEAU425	Travaux divers 1994-1995	01/01/1995	154 305,28 €	40	3 857,63 €	98 440,75 €	57 884,50 €
RESEAU428	Renforcement alimentation GORDES BAS - GOULT LES GARRIGUES 1993 - P84	01/01/1995	91 360,42 €	40	2 284,01 €	57 100,26 €	34 260,16 €
RESEAU427	Renforcement alimentation GORDES BAS - GOULT LES GARRIGUES 1993 - P84	01/01/1995	128 730,54 €	15	0,00 €	128 730,54 €	0,00 €
RESEAU428	LES BEAUMETTES - Déplacement conduite 1993 - P95	01/01/1995	181 788,79 €	40	4 544,72 €	113 618,00 €	68 170,79 €

## Compte : 21531 - Réseaux d'adduction d'eau

N° inventaire	Désignation	Acquisition		Durée	Amortissement		Valeur Nette Comptable au 31/12/2020
		Date	Valeur origine		Exercice en cours	Total fin Exercice	
RESEAU443	Renforcement et renouvellement 1984 - P88	01/01/1986	812 097,95 €	40	20 302,45 €	487 258,78 €	324 839,17 €
RESEAU444	Travaux divers 1994-1995	01/01/1996	2 106,16 €	40	52,85 €	1 263,65 €	862,51 €
RESEAU445	CAVAILLON - Maillage et modification réseau 1994 - P89	01/01/1996	504 458,65 €	40	12 611,47 €	302 675,23 €	201 783,42 €
RESEAU446	L'ISLE SUR SORGUE - Quartier Nord - Maillage 1985 - P81	01/01/1996	141 933,54 €	40	3 548,34 €	85 160,14 €	56 773,40 €
RESEAU463	Travaux divers 1996-1997	01/01/1996	51 526,41 €	40	1 288,16 €	30 915,84 €	20 610,57 €
RESEAU462	Renforcement réseau - Réservoir MENERBES 1994 - P88	01/01/1987	6 933,83 €	40	173,35 €	3 986,11 €	2 947,72 €
RESEAU466	Renforcement réseau 1995-1986 - P86	01/01/1997	782 386,85 €	40	19 059,92 €	438 378,17 €	324 018,68 €
RESEAU469	Amélioration équipements de chloration 1995 - P87	01/01/1997	32 031,98 €	15	0,00 €	32 031,98 €	0,00 €
RESEAU472	Installation équipements de chloration 1996 - P100	01/01/1997	39 670,56 €	15	0,00 €	39 670,56 €	0,00 €
RESEAU473	Télésurveillance réseau 1986 - P101	01/01/1997	44 241,01 €	15	0,00 €	44 241,01 €	0,00 €
RESEAU474	Travaux divers 1986-1997	01/01/1987	116 797,47 €	40	2 819,94 €	87 158,58 €	49 638,88 €
RESEAU48	Compléteur part 2-tit.2-lot unique - CANALLIS	01/01/1955	14 528,74 €	40	0,00 €	14 529,74 €	0,00 €
RESEAU49	TRICHE 2-COND.56/57-lot 1- 2 PUITES CAPTAGE	01/01/1980	7 601,73 €	40	0,00 €	7 601,73 €	0,00 €
RESEAU5	1 Pre.tche travaux - lot 1 CANALISATIONS	01/01/1953	80 342,41 €	40	0,00 €	80 342,41 €	0,00 €
RESEAU50	TRICHE 2-COND.56/57-lot.2-CANALISATIONS	01/01/1980	22 569,99 €	40	0,00 €	22 569,99 €	0,00 €
RESEAU507	Equipements de chloration - Comp. 1996 - P100	01/01/1996	2 072,23 €	15	0,00 €	2 072,23 €	0,00 €
RESEAU508	Travaux divers 1988-1997	01/01/1988	123 159,26 €	40	3 078,98 €	67 737,58 €	55 421,68 €

## Compte : 21531 - Réseaux d'adduction d'eau

N° inventaire	Désignation	Acquisition		Amortissement			Valeur Nette Comptable au 31/12/2020
		Date	Valeur origine	Durée	Exercice en cours	Total fin Exercice	
RESEAU509	Générateurs dioxyde de chlore 1996 - P102	01/01/1998	77 010,57 €	15	0,00 €	77 010,57 €	0,00 €
RESEAU51	TRCHE 2-COND.58/57-lot 3-CANALISATIONS	01/01/1980	32 485,92 €	40	0,00 €	32 485,92 €	0,00 €
RESEAU512	Travaux divers 1988-1999	01/01/1998	31 218,85 €	40	780,47 €	17 170,35 €	14 048,50 €
RESEAU52	TRCHE 2-COND.58/57-FACTU-CANALISATIONS	01/01/1980	5 518,71 €	40	0,00 €	5 518,71 €	0,00 €
RESEAU53	TRCHE 2-COND.58/57-ADD2 LOT UNI CANALISATIONS	01/01/1980	29 303,73 €	40	0,00 €	29 303,73 €	0,00 €
RESEAU54	TRCHE 1 PART3 INCOND 57 LOT UNI CANALISATIONS	01/01/1980	8 500,88 €	40	0,00 €	8 500,88 €	0,00 €
RESEAU55	HP 49 LOT 1 CANALISATIONS	01/01/1961	45 545,72 €	40	0,00 €	45 545,72 €	0,00 €
RESEAU553	SAINT-SATURNIN - Alimentation zone montagne - FNDAE 1995 - P75	01/01/1999	3 124,01 €	40	78,10 €	1 640,10 €	1 483,91 €
RESEAU555	Générateur dioxyde de chlore comp. 1996 - P102	01/01/1999	11 310,22 €	15	0,00 €	11 310,22 €	0,00 €
RESEAU556	Renforcement et renouvellement 1998-1997 - P103 Ficeilles	01/01/1999	324 571,05 €	40	8 114,28 €	170 389,84 €	154 171,21 €
RESEAU557	Renouvellement et renforcement 1997 - P105	01/01/1999	507 197,04 €	40	12 879,93 €	266 278,49 €	240 918,55 €
RESEAU560	LISLE SUR SORGUE - Bouclage 1997 - P108	01/01/1999	51 456,31 €	40	1 286,41 €	27 014,59 €	24 441,72 €
RESEAU561	Travaux divers 1998-1999	01/01/1999	128 568,04 €	40	3 184,15 €	68 447,18 €	60 118,88 €
RESEAU563	LISLE SUR SORGUE - Remplacement DN 400 1998 - P113	01/01/1999	70 025,05 €	40	1 750,83 €	36 763,19 €	33 261,87 €
RESEAU59	HP 58 FACTURES CANALISATIONS	01/01/1982	8 554,25 €	40	0,00 €	8 554,25 €	0,00 €
RESEAU6	1pre trche travaux - lot 1 CANALISATIONS	01/01/1953	89 750,95 €	40	0,00 €	99 750,95 €	0,00 €
RESEAU60	TRCHE 2 NORM 58 CANALISATIONS	01/01/1980	31 987,05 €	40	0,00 €	31 987,05 €	0,00 €

## Compte : 21531 - Réseaux d'adduction d'eau

N° inventaire	Désignation	Acquisition		Durée	Amortissement		Valeur Nette Comptable au 31/12/2020
		Date	Valeur origine		Exercice en cours	Total fin Exercice	
RESEAU61	TRCHE 3 LOT 1 CANALISATIONS	01/01/1963	223 591,74 €	40	0,00 €	223 591,74 €	0,00 €
RESEAU626	Renforcement réseau - Programme comp. 1997 - P107	01/01/2000	193 380,87 €	40	4 809,52 €	98 180,42 €	98 190,45 €
RESEAU627	Travaux divers 1998-1999	01/01/2000	56 263,59 €	40	1 406,59 €	28 131,80 €	28 131,78 €
RESEAU628	Renforcement de réseau 1998 - P110	01/01/2000	1 019 480,98 €	40	25 486,52 €	509 730,44 €	509 730,54 €
RESEAU630	L'ISLE SUR SORGUE - Remplacement DN 400 1998 comp. - P113	01/01/2000	3 801,09 €	40	85,03 €	1 900,58 €	1 900,51 €
RESEAU633	Renouvellement et renforcement 1999 - P117	01/01/2000	700 525,05 €	40	17 513,13 €	350 262,57 €	350 262,48 €
RESEAU639	Travaux divers 2000-2001	01/01/2000	26 380,45 €	40	659,51 €	13 180,21 €	13 190,24 €
RESEAU666	TRCHE 4 TRIEN 61/62/63 LOT 1 PUIITS CHEVAL-BLC	01/01/1963	9 884,50 €	40	0,00 €	9 884,50 €	0,00 €
RESEAU682	Programme recherche fuites 1998 - P116	01/01/2001	196 542,38 €	15	0,00 €	196 542,38 €	0,00 €
RESEAU683	Renforcement réseau 1988 comp. - P117	01/01/2001	3 584,91 €	40	89,62 €	1 702,78 €	1 892,03 €
RESEAU684	Renforcement réseau 1999 - P118	01/01/2001	560 541,38 €	40	14 013,53 €	266 257,11 €	294 284,27 €
RESEAU69	TRCHE 4 TRIEN 61/62/63 LOT 2 CANALISATIONS	01/01/1964	197 544,77 €	40	0,00 €	197 544,77 €	0,00 €
RESEAU690	Création HS MENERBES 1999 - P125	01/01/2001	251 414,36 €	40	6 285,36 €	119 421,83 €	131 982,53 €
RESEAU693	Travaux divers 2000-2001	01/01/2001	59 584,38 €	40	1 489,86 €	28 307,34 €	31 287,04 €
RESEAU70	TRCHE 4 TRIEN 61/62/63 LOT 3 CANALISATIONS	01/01/1964	153 346,79 €	40	0,00 €	153 346,78 €	0,00 €
RESEAU733	Programme recherche fuites - P116	01/01/2002	4 223,76 €	15	0,00 €	4 223,76 €	0,00 €
RESEAU734	Renforcement réseau 1888 - P118	01/01/2002	14 629,42 €	40	365,74 €	6 583,29 €	8 046,13 €

## Compte : 21531 - Réseaux d'adduction d'eau

N° inventaire	Désignation	Acquisition		Amortissement			Valeur Nette Comptable au 31/12/2020
		Date	Valeur origine	Durée	Exercice en cours	Total fin Exercice	
RESEAU735	GOULT - Aménagement RN100 1999 - Déplacement 300 - P120	01/01/2002	201 718,56 €	40	5 042,98 €	80 773,31 €	110 945,25 €
RESEAU742	Travaux divers 2000-2001	01/01/2002	47 953,58 €	40	1 198,84 €	21 579,11 €	26 374,45 €
RESEAU751	Travaux divers 2002-2003	01/01/2002	32 052,14 €	40	802,05 €	14 436,92 €	17 645,22 €
RESEAU76	TRCHE 4 TRIEN 61/62/63 ADD 1 LOT UNI CANALIS	01/01/1984	3 583,16 €	40	0,00 €	3 583,16 €	0,00 €
RESEAU77	TRCHE 4 TRIEN 61/62/63 ADD 1 FACTURES CANALIS	01/01/1984	8 740,48 €	40	0,00 €	8 740,48 €	0,00 €
RESEAU776	GARGAS - Aménagement RN100 - P129	01/01/2003	231 402,83 €	40	5 785,07 €	98 346,19 €	133 056,64 €
RESEAU779	Renouvellement et renforcement comp. - P130	01/01/2003	11 855,22 €	40	296,38 €	5 038,46 €	6 816,76 €
RESEAU787	Travaux divers 2002-2003	01/01/2003	74 704,49 €	40	1 867,61 €	31 749,38 €	42 955,11 €
RESEAU788	GORDES/JUCAS - Renouvellement réseau RD2/RD102 - P139	01/01/2003	324 581,57 €	40	8 114,54 €	137 947,18 €	186 634,39 €
RESEAU80	PROG DEP 59/80/61 LOT 1 CANAL	01/01/1963	59 577,39 €	40	0,00 €	59 577,39 €	0,00 €
RESEAU839	Renforcement réseau 2002 - P135	01/01/2004	15 759,25 €	40	393,98 €	6 303,89 €	9 455,56 €
RESEAU84	PROG DEP 62/63 PART 2 LOT UNI CANALISATIONS	01/01/1965	30 830,11 €	40	0,00 €	30 830,11 €	0,00 €
RESEAU841	Travaux divers 2002-2003	01/01/2004	58 644,06 €	40	1 416,10 €	22 657,61 €	33 986,45 €
RESEAU844	CAVAILLON - Rocade Ouest - Déplacement DN500	01/01/2004	38 160,31 €	40	854,01 €	15 284,15 €	22 886,16 €
RESEAU848	Renouvellement et renforcement réseau 2003 - P142	01/01/2004	756 736,10 €	40	18 918,40 €	302 684,41 €	454 041,69 €
RESEAU85	HP 63 LOT 1 CONDUITE SIPHONNAGE	01/01/1964	33 565,63 €	40	0,00 €	33 565,63 €	0,00 €
RESEAU851	CAVAILLON - Avenue du Port - Verdun - G. Péri 2004 - P145	01/01/2004	842 889,55 €	40	21 087,49 €	337 079,83 €	505 819,72 €

## Compte : 21531 - Réseaux d'adduction d'eau

N° inventaire	Désignation	Acquisition		Amortissement			Valeur Nette Comptable au 31/12/2020
		Date	Valeur origine	Durée	Exercice en cours	Total fin Exercice	
RESEAU852	VELLÉRON - Débitmètres	01/01/2004	71 823,31 €	15	0,00 €	71 823,31 €	0,00 €
RESEAU855	Travaux divers 2004-2005	01/01/2004	24 486,19 €	40	612,40 €	9 788,42 €	14 697,77 €
RESEAU86	HP 63 LOT 2 CANALISATIONS	01/01/1965	30 813,67 €	40	0,00 €	30 813,67 €	0,00 €
RESEAU864	SAINT-SATURNIN - SAINT-FRANCOIS - Construction réservoir 1500 m <sup>3</sup> - P136	01/01/2005	150 795,94 €	40	3 789,90 €	56 548,49 €	94 247,45 €
RESEAU866	CAVAILLON - Avenues du Pont - Verdun - G. Pér 2004 - P145	01/01/2005	7 488,39 €	40	187,21 €	2 808,15 €	4 680,24 €
RESEAU868	Renouvellement et renforcement réseau 2004 - P146	01/01/2005	808 356,15 €	40	20 208,90 €	303 133,51 €	505 222,64 €
RESEAU87	PROG BIEN 64/65 LOT 1 CANALISATIONS	01/01/1967	117 234,04 €	40	0,00 €	117 234,04 €	0,00 €
RESEAU871	Renouvellement et renforcement réseau 2004 - P150	01/01/2005	436 069,22 €	40	10 801,73 €	163 525,95 €	272 543,27 €
RESEAU874	Travaux divers 2004-2005	01/01/2005	96 772,85 €	40	1 668,32 €	25 098,80 €	41 733,05 €
RESEAU875	OPPEDE - Protection canalisation DN 400	01/01/2005	30 851,72 €	40	771,29 €	11 569,36 €	18 282,36 €
RESEAU88	PROG BIEN 64/65 LOT 2 CANALISATIONS	01/01/1867	49 428,28 €	40	0,00 €	49 428,28 €	0,00 €
RESEAU920	Renouvellement et renforcement réseau 2004 - P146	01/01/2006	342,40 €	40	8,56 €	119,84 €	222,56 €
RESEAU921	CAVAILLON - 3ème collège - P148	01/01/2008	83 799,50 €	40	2 094,99 €	29 329,85 €	54 469,65 €
RESEAU924	Renouvellement et renforcement 2004 - P150	01/01/2006	138,19 €	40	3,45 €	48,31 €	89,88 €
RESEAU926	Sectorisation du réseau - Programme 2006 - P151	01/01/2006	138 258,33 €	15	9 217,22 €	128 041,08 €	9 217,24 €
RESEAU927	Travaux divers 2004-2005	01/01/2006	17 487,69 €	40	437,19 €	6 120,66 €	11 366,97 €
RESEAU928	Renforcement et renouvellement réseau 2005 - P152	01/01/2008	1 058 352,34 €	40	28 408,81 €	369 723,34 €	686 629,00 €

## Compte : 21531 - Réseaux d'adduction d'eau

N° inventaire	Désignation	Acquisition			Amortissement			Valeur Nette Comptable au 31/12/2020
		Date	Valeur origine	Durée	Exercice en cours	Total fin Exercice		
RESEAU928	Renforcement renouvellement réseau 2005 - P153	31/12/2006	347 605,56 €	40	8 690,14 €	122 432,81 €	225 172,75 €	
RESEAU93	REFECTION CHAUSSEES LOT UNIQUE CANALISATIONS	01/01/1964	12 436,45 €	40	0,00 €	12 436,45 €	0,00 €	
RESEAU931	Renforcement renouvellement réseau 2005 contrip. - P155	01/01/2006	213 037,36 €	40	5 325,93 €	74 563,03 €	138 474,33 €	
RESEAU934	Programme de suppression des coups de bélier	01/01/2008	63 474,13 €	15	4 231,61 €	59 242,54 €	4 231,59 €	
RESEAU936	Renouvellement et renforcement réseau 2006 - P157	01/01/2006	642 487,70 €	40	16 062,19 €	224 870,67 €	417 617,03 €	
RESEAU937	Travaux divers 2006-2007	01/01/2006	60 055,80 €	40	2 001,40 €	28 019,58 €	52 036,22 €	
RESEAU94	REFECTION CHAUSSEES LOT UNIQUE CANALISATIONS	01/01/1967	24 333,27 €	40	0,00 €	24 333,27 €	0,00 €	
RESEAU96	PROG DEP 64/65 PART 2 LOT UNIQ CANALISATIONS	01/01/1967	59 553,55 €	40	0,00 €	59 553,55 €	0,00 €	
RESEAU97	PROG DEP 64/65 PART 1 LOT UNIQ CANALISATIONS	01/01/1967	86 507,95 €	40	0,00 €	86 507,95 €	0,00 €	
RESEAU98	PROG TRIEN 66/67/68 PART 2 LOT UNIQUE CANALIS	01/01/1968	163 365,82 €	40	0,00 €	163 365,82 €	0,00 €	
RESEAU99	Canalisations 1966 à 1968	31/12/1992	109 087,85 €	18	0,00 €	109 087,85 €	0,00 €	
RESERV 429	CUVES MENERBES - SAINT-SATURNIN - BONNIEUX 1993 - P86	01/01/1995	274 765,97 €	40	6 889,15 €	171 728,74 €	103 037,23 €	
RESERV1022	Aménagement surverses réservoirs	01/01/2007	17 308,57 €	15	1 163,90 €	15 000,71 €	2 307,86 €	
RESERV1030	Réfection accès réservoirs complètement	01/01/2007	171,54 €	15	11,44 €	148,71 €	22,83 €	
RESERV1107	MENERBES - CAVEIRANIE 1 et 2 - Modification alimentation cuves	01/01/2008	62 933,96 €	40	1 573,35 €	18 860,20 €	44 053,78 €	
RESERV1162	Aménagement surverses de réservoirs	01/01/2008	19 758,99 €	40	493,82 €	5 433,12 €	14 323,87 €	
RESERV2008-002-2315	GORDES - LA GARDETTE	06/04/2010	121 803,92 €	40	3 045,00 €	12 180,00 €	109 523,92 €	

## Compte : 21531 - Réseau d'adduction d'eau

N° Inventaire	Désignation	Acquisition		Durée	Amortissement		Valeur Nette Comptable au 31/12/2020
		Date	Valeur origine		Exercice en cours	Total fin Exercice	
RESERV2011-001	Réservoirs d'équilibre - Mise en place systèmes mesure de niveau	05/04/2011	22 579,91 €	15	1 505,00 €	12 040,00 €	10 539,91 €
RESERV2014-008	Fourniture et pose vanne régulation - GADAGNE Réservoir la Glacière	09/02/2015	3 937,50 €	15	263,00 €	1 315,00 €	2 622,50 €
RESERV2015-007	Fourniture et pose vanne - GOULT Réservoir les Garrigues	16/02/2016	6 818,94 €	40	170,00 €	680,00 €	6 138,94 €
RESERV2017-001-2315	P190 Création moyen service LES TAILLADES	23/11/2017	395 471,59 €	40	9 887,00 €	9 887,00 €	385 584,59 €
RESERV33	Actipyt part 2-Lot 3-CHAP2-EQUIPT RESER.VILLAR	01/01/1958	322,79 €	15	0,00 €	322,79 €	0,00 €
RESERV334	HP65 DESSERT ST JACQUES-LOT 3 EQUIPEMENT	01/01/1967	6 211,54 €	15	0,00 €	6 211,54 €	0,00 €
RESERV441	CUVE MENERBES - P88 comp.	01/01/1988	30 931,31 €	40	773,28 €	18 558,76 €	12 372,55 €
RESERV501	MENERBES - Renforcement capacité stockage 1994- P88	01/01/1998	10 854,37 €	40	271,36 €	5 969,91 €	4 884,46 €
RESERV631	CAVAILLON - LA PLANE - Aménagement surversees -P115	01/01/2000	14 673,73 €	40	371,84 €	7 436,83 €	7 436,90 €
RESERV681	Aménagement surversees réservoirs 1998 - P115	01/01/2001	1 204,11 €	40	30,10 €	571,92 €	632,19 €
RESERV918	SAINT-SATURNIN - Construction réservoir SAINT-FRANCOIS - P136	01/01/2006	118,19 €	40	2,95 €	41,31 €	76,88 €
STAT 785	Protection Equipements stations	01/01/2003	20 201,51 €	15	0,00 €	20 201,51 €	0,00 €
STAT10	Tire fiche-lot 4 - Equipit stat.CHEVAL-BLANC	01/01/1952	35 135,59 €	15	0,00 €	35 135,59 €	0,00 €
STAT101	HP 65 TELECOM STAT GORDES-RESERVOIR LILOUX	01/01/1967	11 347,87 €	15	0,00 €	11 347,87 €	0,00 €
STAT102	HP 65 LOT 1 RENF STAT ST SAT ET LES BEAUMETTE	01/01/1967	6 530,92 €	15	0,00 €	6 530,92 €	0,00 €
STAT1024	CHEVAL-BLANC - Modification station comp.	01/01/2007	1 050,00 €	40	26,50 €	344,50 €	715,50 €
STAT103	HP 65 LOT 2 EQUIPEMENT STATION GOULT	01/01/1967	3 804,90 €	15	0,00 €	3 804,90 €	0,00 €



## Compte : 21531 - Réseaux d'adduction d'eau

N° inventaire	Désignation	Acquisition		Amortissement			Valeur Nette Comptable au 31/12/2020
		Date	Valeur origine	Durée	Exercice en cours	Total fin Exercice	
STAT1043	Equipement des stations	01/01/2007	8 308,70 €	15	553,98 €	7 201,74 €	1 107,96 €
STAT110	TRIEN 86/87/88 LOT 3 EQUIPEMENT STATIONS	01/01/1970	75 152,43 €	15	0,00 €	75 152,43 €	0,00 €
STAT115	Equipement des stations	01/01/2008	7 128,45 €	15	475,23 €	5 702,76 €	1 425,69 €
STAT116	CABRIERES - Renforcement station relais LES CEDRES	01/01/2008	19 153,38 €	15	1 276,89 €	15 322,88 €	3 830,70 €
STAT117	GORDES - Renforcement station relais GORDES BAS	01/01/2008	94 844,85 €	15	6 308,84 €	75 715,68 €	18 928,97 €
STAT118	PROG BIENNAL 69/70 LOT 2 SURPRES BS ISLE	01/01/1970	8 517,00 €	15	0,00 €	8 517,00 €	0,00 €
STAT1175	Equipement des stations 2008-2009	01/01/2009	16 634,41 €	15	1 108,96 €	12 199,56 €	4 435,85 €
STAT118	PROG BIENNAL 69/70 LOT 3 SURPRES BONNI & LIQU	01/01/1972	24 556,80 €	15	0,00 €	24 556,80 €	0,00 €
STAT119	PROG BIENNAL 69/70 LOT 3 EQUIPEMENT	01/01/1973	24 967,70 €	15	0,00 €	24 967,70 €	0,00 €
STAT121	PROG BIENNAL 69/70 ELECTRICITE	01/01/1973	1 942,69 €	15	0,00 €	1 942,69 €	0,00 €
STAT132	TRIEN 66/67/68 PART 1 LOT 4 EQUIP STATIONS	01/01/1968	14 085,63 €	15	0,00 €	14 085,63 €	0,00 €
STAT133	TRIEN 66/67/68 PART 1 EQUIPEMENT	01/01/1968	18 113,98 €	15	0,00 €	18 113,99 €	0,00 €
STAT136	TRIEN 66/67/68 d'uppage HS LOT 3	01/01/1968	22 246,79 €	15	0,00 €	22 246,79 €	0,00 €
STAT137	TRIEN 66/67/68 Except 68-LOT 3 EQUIPEMENT	01/01/1969	52 918,83 €	15	0,00 €	52 918,83 €	0,00 €
STAT138	TRIEN 66/67/68 TUIJCOM. GORDES-MURS/RESER MURS	01/01/1969	5 721,23 €	15	0,00 €	5 721,23 €	0,00 €
STAT139	TRIEN 66/67/68 Transfo STATION CHEVAL-BLANC	01/01/1970	5 427,93 €	15	0,00 €	5 427,93 €	0,00 €
STAT145	HP71-LOT 2 - EQUIPEMENT	01/01/1973	98 503,08 €	15	0,00 €	98 503,08 €	0,00 €

## Compte : 21531 - Réseaux d'adduction d'eau

N° inventaire	Désignation	Acquisition		Durée	Amortissement		Valeur Nette Comptable au 31/12/2020
		Date	Valeur origine		Exercice en cours	Total fin Exercice	
STAT146	HP71- FACTURES EQUIPEMENT	01/01/1973	11 651,27 €	15	0,00 €	11 651,27 €	0,00 €
STAT151	PROG 72 - LOT 3 - EQUIPEMENT	01/01/1974	41 171,78 €	15	0,00 €	41 171,78 €	0,00 €
STAT152	PROG 72 - FACTURES EQUIPEMENT	01/01/1974	7 331,22 €	15	0,00 €	7 331,22 €	0,00 €
STAT164	PROG 73/74 LOT 3 - EQUIPEMENT ELECTRIQUE	01/01/1979	89 028,09 €	15	0,00 €	89 028,09 €	0,00 €
STAT165	PROG 73/74 LOT 4 - TELECOMMANDE	01/01/1977	77 628,38 €	15	0,00 €	77 628,38 €	0,00 €
STAT166	PROG 73/74 LOT 5 - EQUIPEMENT MECANIQUE	01/01/1975	118 572,07 €	15	0,00 €	118 572,07 €	0,00 €
STAT167	PROG 73/74 FACTURE EQUIPEMENT	01/01/1975	16 917,98 €	15	0,00 €	16 917,98 €	0,00 €
STAT168	PROG 73/74 LOT 5 - EQUIPEMENT	01/01/1975	55 631,04 €	15	0,00 €	55 631,04 €	0,00 €
STAT174	P5 - PEU 75 - LOT 3 - EQUIPEMENT	01/01/1978	81 364,48 €	15	0,00 €	81 364,48 €	0,00 €
STAT182	P10 - PEU 77 REF ISLE LOT 2 EQUIPEMENT	01/01/1978	45 650,38 €	15	0,00 €	45 650,38 €	0,00 €
STAT187	P13 - PROG COL 78 LOT 2 RENF STAT POMP BONNIE	01/01/1981	34 472,18 €	15	0,00 €	34 472,18 €	0,00 €
STAT196	P18 - PUIITS COULON SECOURS LOT 2 EQUIPEMENT	01/01/1981	86 778,01 €	15	0,00 €	86 778,01 €	0,00 €
STAT197	P18 - PUIITS COULON SECOURS FACTU EQUIPEMENT	01/01/1981	883,66 €	15	0,00 €	883,66 €	0,00 €
STAT20	Ext.2ème part-tire1-lot 4-equipit ST-CHEV-BLC	01/01/1955	25 559,41 €	15	0,00 €	25 559,41 €	0,00 €
STAT2008-001-231	SAUMANE - Unité de secours - P95	31/12/2009	78 310,69 €	20	3 916,00 €	15 664,00 €	62 646,68 €
STAT2014-002-231	P203 BONNIEUX Création station (2315)	23/10/2014	211 038,07 €	40	5 276,00 €	21 104,00 €	189 934,07 €
STAT2015-006	GORDES - La Gardette - Aménagement station de pompage	21/10/2015	171,84 €	1	0,00 €	171,84 €	0,00 €

## Compte : 21531 - Réseaux d'adduction d'eau

N° inventaire	Désignation	Acquisition		Amortissement			Valeur Nette Comptable au 31/12/2020
		Date	Valeur origine	Durée	Exercice en cours	Total fin Exercice	
STAT2015-007	P202 CHEVAL BLANC - Mise en place groupe de pompage	26/10/2015	9 378,30 €	40	234,00 €	702,00 €	8 674,30 €
STAT204	P23 - ALIM PREVENTOR ST LAMB LOT 1 EQUIP STAT	01/01/1982	24 588,03 €	15	0,00 €	24 588,03 €	0,00 €
STAT207	P24 - AM2NAGEMENT STATION BEAUMETTES LJ EQUIP	01/01/1982	94 837,80 €	15	0,00 €	94 837,80 €	0,00 €
STAT21	Ext 2ème part-tire   lot 4 EQUIPT ST CHEV-BL	01/01/1955	16 062,75 €	15	0,00 €	16 062,75 €	0,00 €
STAT220	P31 - RENFORC.MOYEN SERV.STAT.CHEVAL-BLANC	01/01/1984	178 481,43 €	15	0,00 €	178 481,43 €	0,00 €
STAT225	P34 - STATION POINT JULIEN LOT 3 -EQUIPT+FACTU	01/01/1984	219 998,29 €	15	0,00 €	219 998,29 €	0,00 €
STAT230	P40 - RENFORC STATION GORDES/MURS EQUIPEMENT	01/01/1985	24 793,35 €	15	0,00 €	24 793,35 €	0,00 €
STAT249	TRAVAUX DIVERS 84 TELECOMMANDE CHEVAL-BLANC	01/01/1988	33 107,40 €	15	0,00 €	33 107,40 €	0,00 €
STAT259	TRAVAUX DIVERS 85 - EQUIPEMENT	01/01/1986	7 324,57 €	15	0,00 €	7 324,57 €	0,00 €
STAT266	TRAVAUX DIVERS 86 - EQUIPEMENT	01/01/1987	14 540,45 €	15	0,00 €	14 540,45 €	0,00 €
STAT267	TRAVAUX DIVERS 86 - REMPL TRANSFO PYRAL.C.BLC	01/01/1987	19 251,52 €	15	0,00 €	19 251,52 €	0,00 €
STAT268	TRAVAUX DIVERS 87 - DEPAN-STAT.EPURAT.CHEV-BL	01/01/1987	891,37 €	15	0,00 €	891,37 €	0,00 €
STAT27	Ext.2ème part-tit.11-Lot 3-Equip et ST SATUR	01/01/1955	5 098,49 €	15	0,00 €	5 098,49 €	0,00 €
STAT271	P55 - PROG.COLL.86-RENFORC STAT. BEAUMETTES	01/01/1987	185 175,41 €	15	0,00 €	185 175,41 €	0,00 €
STAT299	TRAVAUX DIVERS 90-91 EQUIP STAT GORDES-MURS	01/01/1991	1 166,08 €	15	0,00 €	1 166,08 €	0,00 €
STAT300	TRAVAUX DIVERS 90-91 EQUIP STAT ST SATURNIN	01/01/1992	11 965,42 €	15	0,00 €	11 965,42 €	0,00 €
STAT335	TRIEU 86/87/88 FACTURES EQUIPEMENT	01/01/1970	7 233,83 €	15	0,00 €	7 233,83 €	0,00 €

## Compte : 21531 - Réseaux d'adduction d'eau

N° inventaire	Designation	Acquisition		Amortissement		Valeur Nette Comptable au 31/12/2020	
		Date	Valeur origine	Durée	Exercice en cours		Total fin Exercice
STAT349	P74-RENFORCEMENT STATIONS DE POMPAGE	01/01/1993	140 538,72 €	15	0,00 €	140 538,72 €	0,00 €
STAT350	TD92-03 EQUIPT STATION BONNIEUX	01/01/1993	21 407,66 €	15	0,00 €	21 407,66 €	0,00 €
STAT352	TD90-01 TRAVAUX ELECTRIQUES	01/01/1993	11 965,42 €	15	0,00 €	11 965,42 €	0,00 €
STAT38	Achivt Part 2-EQUIPT STAT.GORDES/VILLARS/LAGN	01/01/1958	10 507,21 €	15	0,00 €	10 507,21 €	0,00 €
STAT421	GORDES - Renforcement station 1992 - P79	01/01/1995	81 185,99 €	40	2 029,65 €	50 741,21 €	30 444,69 €
STAT422	GORDES - Equipement station 1992 - P79	01/01/1995	57 546,78 €	15	0,00 €	57 546,78 €	0,00 €
STAT423	BONNIEUX BAS - Renforcement station 1993 - P82	01/01/1995	66 713,84 €	15	0,00 €	66 713,84 €	0,00 €
STAT43	Achivt Part 2-Lot 3 - EQUIPT STA.REL.BONNIEUX	01/01/1958	3 508,19 €	15	0,00 €	3 508,19 €	0,00 €
STAT44	Achivt Part 2-Lot 3 - EQUIPT STA.REL.BONNIEUX	01/01/1958	3 330,05 €	15	0,00 €	3 330,05 €	0,00 €
STAT447	Mise en conformité stations 1995 - P94	01/01/1996	31 170,08 €	15	0,00 €	31 170,08 €	0,00 €
STAT450	CHEVAL-BLANC - Desserte électrique 1995 - P88	01/01/1996	73 599,60 €	15	0,00 €	73 599,60 €	0,00 €
STAT467	Mise en conformité équipements stations 1995 - P94	01/01/1997	18 203,48 €	15	0,00 €	18 203,48 €	0,00 €
STAT47	Compt.eatr part 2-titre 1-lot 4-EQPT ST.MURS	01/01/1955	2 397,87 €	15	0,00 €	2 397,87 €	0,00 €
STAT471	Amélioration desserte électrique 1995 - P98	01/01/1997	4 792,78 €	15	0,00 €	4 792,78 €	0,00 €
STAT504	Mise en conformité équipements stations 1995 - P94	01/01/1998	5 048,99 €	15	0,00 €	5 048,99 €	0,00 €
STAT564	Renforcement station GORDES - MURS 1998 - P114	01/01/1998	64 146,91 €	15	0,00 €	64 146,91 €	0,00 €
STAT58	HP 58 LOT 3 RENFORCEM STATION POMP GORDES	01/01/1962	4 287,15 €	15	0,00 €	4 287,15 €	0,00 €

## Compte : 21531 - Réseaux d'adduction d'eau

N° inventaire	Désignation	Acquisition		Amortissement			Valeur Nette Comptable au 31/12/2020
		Date	Valeur origine	Durée	Exercice en cours	Total fin Exercice	
STAT836	Mise en conformité des stations	01/01/2000	9 035,24 €	15	0,00 €	9 035,24 €	0,00 €
STAT65	TRCHE 3 LOT 3 RENF STAT HOSPICE BENOIT	01/01/1982	6 155,87 €	15	0,00 €	6 155,87 €	0,00 €
STAT67	TRCHE 3 COMPL EQUIPT STAT RE ST SATURN/GARGAS	01/01/1983	5 658,02 €	15	0,00 €	5 658,02 €	0,00 €
STAT688	Mise en conformité des stations 2001	01/01/2001	6 514,91 €	15	0,00 €	6 514,91 €	0,00 €
STAT689	Renforcement stations JOUCAS et LIOUX - P124	01/01/2001	37 274,56 €	15	0,00 €	37 274,56 €	0,00 €
STAT74	TRCHE 4 TRIEN 61/62/63 LOT 5 EQUIP STA CHEVAL	01/01/1964	16 582,59 €	15	0,00 €	16 582,59 €	0,00 €
STAT75	TRCHE 4 TRIEN 61/62/63 LOT 6 SURP LES BEAUMET	01/01/1964	8 200,60 €	15	0,00 €	8 200,60 €	0,00 €
STAT750	Equipement stations de pompage	01/01/2002	15 204,19 €	15	0,00 €	15 204,19 €	0,00 €
STAT79	TRCHE 4 TRIEN 61/62/63 TELECOMM HOSPICE BENOI	01/01/1967	7 391,51 €	15	0,00 €	7 391,51 €	0,00 €
STAT791	Divers Equipements stations	01/01/2003	17 020,50 €	15	0,00 €	17 020,50 €	0,00 €
STAT792	BONNIEUX - Renforcement station pompage 2003	01/01/2003	48 804,00 €	15	0,00 €	48 804,00 €	0,00 €
STAT793	GOULT - Renforcement station surpression	01/01/2003	8 667,75 €	15	0,00 €	8 667,75 €	0,00 €
STAT83	PROG DEP 59/60/61 LOT 3 EQUIP STAT ST SATURNI	01/01/1983	5 036,86 €	15	0,00 €	5 036,86 €	0,00 €
STAT846	Divers Equipements stations	01/01/2004	28 607,72 €	15	0,00 €	28 607,72 €	0,00 €
STAT873	Equipement station CAVALLON GRENOUILLET - réservoir L'ISLE S/	01/01/2005	4 008,16 €	15	267,22 €	4 008,16 €	0,00 €
STAT9	1 <sup>re</sup> trche trav. lot 4 -Equip stat CHEVAL-BLC	01/01/1982	11 442,69 €	15	0,00 €	11 442,69 €	0,00 €
STAT922	CHEVAL-BLANC - Modification station	01/01/2008	87 547,27 €	40	2 188,68 €	30 641,53 €	56 905,74 €

## Compte : 21531 - Réseaux d'adduction d'eau

N° inventaire	Désignation	Acquisition		Durée	Amortissement		Valeur Nette Comptable au 31/12/2020
		Date	Valeur origine		Exercice en cours	Total fin Exercice	
STAT939	Equipement des stations 2008	01/01/2008	20 682,24 €	15	1 379,48 €	19 312,73 €	1 379,51 €
TERRAIN78	TRCHE 4 TRIEN 61/82/63 PROG COMPL LOT UNI CAN	01/01/1964	49 882,57 €	40	0,00 €	49 882,57 €	0,00 €
<b>Total du compte : 21531</b>			<b>111 639 151,79 €</b>		<b>2 583 606,92 €</b>	<b>51 427 512,99 €</b>	<b>60 211 638,80 €</b>

## Compte : 2154 - Matériel industriel

N° inventaire	Désignation	Acquisition		Durée	Amortissement		Valeur Nette Comptable au 31/12/2020
		Date	Valeur origine		Exercice en cours	Total fin Exercice	
MAT2018-001	Extincteur	26/09/2018	96,00 €	1	0,00 €	96,00 €	0,00 €
MAT836	Matériel diagnostic réseau	01/01/2004	11 871,01 €	7	0,00 €	11 871,01 €	0,00 €
<b>Total du compte : 2154</b>			<b>11 967,01 €</b>		<b>0,00 €</b>	<b>11 967,01 €</b>	<b>0,00 €</b>

## Compte : 21561 - Service de distribution d'eau

N° inventaire	Désignation	Acquisition		Durée	Amortissement		Valeur Nette Comptable au 31/12/2020
		Date	Valeur origine		Exercice en cours	Total fin Exercice	
COMPT1998-1	Renouvellement Compteurs SDEI 1997	31/12/1998	195 053,72 €	12	0,00 €	195 053,72 €	0,00 €
COMPT1998-2	Compteurs 1998 Syndicat	01/01/1998	18 284,52 €	12	0,00 €	18 284,52 €	0,00 €
COMPT1999-1	Renouvellement Compteurs SDEI 1998	31/12/1998	186 882,46 €	12	0,00 €	186 882,48 €	0,00 €
COMPT1899-2	Compteurs 1899 Syndicat	01/01/1999	21 674,24 €	12	0,00 €	21 674,24 €	0,00 €
COMPT2000-1	Renouvellement Compteurs SDEI 1999	31/12/2000	188 280,30 €	12	0,00 €	188 280,30 €	0,00 €
COMPT2000-2	Compteurs 2000 Syndicat	31/12/2000	27 204,67 €	12	0,00 €	27 204,67 €	0,00 €
COMPT2001-1	Renouvellement Compteurs SDEI 2000	31/12/2001	197 390,95 €	12	0,00 €	197 390,95 €	0,00 €
COMPT2001-2	Compteurs 2001 Syndicat	31/12/2001	28 883,19 €	12	0,00 €	28 883,19 €	0,00 €

Etat des biens

## Compte : 21561 - Service de distribution d'eau

N° inventaire	Désignation	Acquisition		Amortissement			Valeur Nette Comptable au 31/12/2020
		Date	Valeur origine	Durée	Exercice en cours	Total fin Exercice	
COMPT2002-1	Renouvellement Compteurs SDEI 2001	31/12/2002	204 552,02 €	12	0,00 €	204 552,02 €	0,00 €
COMPT2002-2	Compteurs 2002 Syndicat	31/12/2002	9 119,10 €	12	0,00 €	9 119,10 €	0,00 €
COMPT2003-1	Renouvellement Compteurs SDEI 2002	31/12/2003	184 655,53 €	12	0,00 €	184 655,53 €	0,00 €
COMPT2003-2	Compteurs 2003 Syndicat	31/12/2003	26 352,15 €	12	0,00 €	26 352,15 €	0,00 €
COMPT2004-1	Renouvellement Compteurs SDEI 2003	31/12/2004	201 706,78 €	12	0,00 €	201 706,78 €	0,00 €
COMPT2004-2	Compteurs 2004 Syndicat	31/12/2004	8 883,33 €	12	0,00 €	8 883,33 €	0,00 €
COMPT2005-1	Renouvellement Compteurs SDEI 2004	31/12/2005	89 119,20 €	12	0,00 €	89 119,20 €	0,00 €
COMPT2005-2	Compteurs 2005 Syndicat	31/12/2005	30 250,57 €	12	0,00 €	30 250,57 €	0,00 €
COMPT2006-1	Renouvellement Compteurs SDEI 2005	31/12/2006	87 547,00 €	12	0,00 €	87 547,00 €	0,00 €
COMPT2006-2	Compteurs 2006 Syndicat	31/12/2006	29 530,50 €	12	0,00 €	29 530,50 €	0,00 €
COMPT2007-1	Renouvellement Compteurs SDEI 2006	31/12/2007	54 068,00 €	12	0,00 €	54 068,00 €	0,00 €
COMPT2007-2	Compteurs 2007 Syndicat	31/12/2007	29 806,72 €	12	0,00 €	29 806,72 €	0,00 €
COMPT2008-1	Renouvellement Compteurs SDEI 2007	31/12/2008	62 298,00 €	12	5 191,50 €	62 298,00 €	0,00 €
COMPT2008-2	Compteurs 2008 Syndicat	31/12/2008	11 796,49 €	12	983,05 €	11 796,49 €	0,00 €
COMPT2009-1	Renouvellement Compteurs SDEI 2008	31/12/2009	130 579,00 €	12	10 881,59 €	119 697,39 €	10 881,62 €
COMPT2009-2	Compteurs 2009 Syndicat	31/12/2009	24 693,96 €	12	2 058,00 €	22 638,00 €	2 055,96 €
COMPT2010-001	Compteurs 2010 Syndicat	10/03/2010	19 348,69 €	12	1 612,00 €	16 120,00 €	3 228,69 €

## Compte : 21561 - Service de distribution d'eau

N° inventaire	Désignation	Acquisition		Durée	Amortissement		Valeur Nette Comptable au 31/12/2020
		Date	Valeur origine		Exercice en cours	Total fin Exercice	
COMPT2010-006	Renouvellement Compteurs SDEI 2009	31/12/2010	206 261,00 €	12	17 189,00 €	171 860,00 €	34 391,00 €
COMPT2011-001	Compteurs 2011 Syndicat	05/04/2011	15 255,88 €	12	1 271,00 €	11 439,00 €	3 816,88 €
COMPT2011-002	Renouvellement Compteurs SDEI 2010	31/12/2011	407 570,00 €	12	33 964,00 €	305 676,00 €	101 894,00 €
COMPT2012-001	Compteurs 2012 Syndicat	28/02/2012	23 142,70 €	12	1 929,00 €	15 432,00 €	7 710,70 €
COMPT2012-002	Renouvellement Compteurs SDEI 2011	31/12/2012	230 642,00 €	12	19 220,00 €	153 760,00 €	76 882,00 €
COMPT2013-001	Compteurs 2013 Syndicat	04/02/2013	26 985,48 €	12	2 249,00 €	15 878,00 €	11 107,48 €
COMPT2013-002	Renouvellement Compteurs SDEI 2012	31/12/2013	162 938,00 €	12	13 578,00 €	95 046,00 €	67 892,00 €
COMPT2014-001	Compteurs 2014 Syndicat	27/02/2014	14 341,92 €	12	1 195,00 €	7 170,00 €	7 171,92 €
COMPT2015-001	Compteurs 2015 Syndicat	09/02/2015	14 570,00 €	12	1 214,00 €	6 070,00 €	8 500,00 €
COMPT2016-001	Compteurs 2016 Syndicat	29/01/2016	19 106,70 €	12	1 592,00 €	6 368,00 €	12 738,70 €
COMPT2017-001	Compteurs 2017 Syndicat	29/06/2017	8 883,00 €	12	724,00 €	2 172,00 €	6 511,00 €
COMPT2018-001	Compteurs télérelevés	10/09/2018	553 198,72 €	12	46 100,00 €	92 200,00 €	460 998,72 €
COMPT2019-001	Compteurs télérelevés + neufs	03/04/2019	1 465 356,38 €	12	122 113,00 €	122 113,00 €	1 343 243,38 €
PRELO2018-001	Acquisition de prélocalisateurs	19/06/2018	66 862,54 €	7	9 551,79 €	9 551,79 €	57 310,75 €
<b>Total du compte : 21561</b>			<b>5 288 953,41 €</b>		<b>292 614,92 €</b>	<b>3 072 638,61 €</b>	<b>2 216 324,80 €</b>

## Compte : 21711 - Terrains nus

N° inventaire	Désignation	Acquisition		Durée	Amortissement		Valeur Nette Comptable au 31/12/2020
		Date	Valeur origine		Exercice en cours	Total fin Exercice	

Etat des biens



## SIE - SIE

## Compte : 21711 - Terrains nus

N° inventaire	Désignation	Acquisition		Amortissement		Valeur Nette Comptable au 31/12/2020
		Date	Valeur origine	Durée	Exercice en cours	
TERRAIN2015-001	GADAGNE - Terrains assiette ouvrages	01/01/2015	10 000,00 €		0,00 €	10 000,00 €
<b>Total du compte : 21711</b>			<b>10 000,00 €</b>		<b>0,00 €</b>	<b>10 000,00 €</b>

## Compte : 217311 - Bâtiments d'exploitation

N° inventaire	Désignation	Acquisition		Amortissement		Valeur Nette Comptable au 31/12/2020
		Date	Valeur origine	Durée	Exercice en cours	
RESERV2010-002	PIECAUD - Travaux Divers 1982 - CAUMONT (GA)	30/12/2010	13 399,51 €	36	325,41 €	8 135,41 €
RESERV2010-003	PIECAUD - Travaux divers 1999 - CAUMONT (GA)	30/12/2010	95 085,20 €	43	2 082,82 €	66 650,20 €
RESERV2015-001	GADAGNE - La Glacière renforcement	01/01/2015	199 988,46 €	50	3 999,37 €	122 575,25 €
RESERV2015-002	GADAGNE - La Glacière - Renforcement	01/01/2015	5 041,02 €	50	100,82 €	2 985,41 €
RESERV2015-003	GADAGNE - La Glacière - Renforcement	01/01/2015	31 667,15 €	50	633,34 €	21 375,37 €
RESERV2015-004	GADAGNE - La Glacière - Renforcement	01/01/2015	2 674,27 €	50	53,49 €	2 353,33 €
RESERV2015-005	GADAGNE - Réservoir vessie	01/01/2015	933,75 €	50	0,00 €	0,00 €
RESERV2015-006	GADAGNE - Campbeau - Rénovation châtelet d'eau	01/01/2015	36 700,80 €	50	734,02 €	32 296,68 €
STAT2010-004	PIECAUD - Equipement électromécanique 2003 - CAUMONT (GA)	30/12/2010	34 369,94 €	9	0,00 €	0,00 €
STAT2010-005	LES GRANGETTES - Comp. installations techniques - VELLERON (GA)	30/12/2010	435,11 €	2	0,00 €	0,00 €
STAT2015-001	GADAGNE - Station pompage la Glacière	01/01/2015	89 057,65 €	50	1 781,15 €	9 743,90 €
STAT2015-002	GADAGNE - Station pompage eau la Glacière	01/01/2015	2 687,19 €	50	53,94 €	1 687,35 €
STAT2015-003	GADAGNE - Poste chloration station la Glacière	01/01/2015	499,92 €	50	0,00 €	0,00 €

## Compte : 217311 - Bâtiments d'exploitation

N° inventaire	Désignation	Acquisition		Amortissement		Valeur Nette Comptable au 31/12/2020
		Date	Valeur origine	Durée	Exercice en cours	
STAT2015-004	GADAGNE - Poste chloration station la Glacière - Complément	01/01/2015	8 994,47 €	50	0,00 €	8 994,47 €
STAT2015-005	GADAGNE - Station de pompage Château	01/01/2015	1 186,37 €	50	23,73 €	1 142,38 €
<b>Total du compte : 217311</b>			<b>822 710,76 €</b>		<b>9 788,09 €</b>	<b>253 953,87 €</b>

## Compte : 217531 - Réseaux d'adduction d'eau

N° inventaire	Désignation	Acquisition		Amortissement		Valeur Nette Comptable au 31/12/2020
		Date	Valeur origine	Durée	Exercice en cours	
BRANCH2010-004	Branchements particuliers 1984 - Quartier Jas - CAUMONT (GA)	30/12/2010	6 534,00 €	28	163,35 €	3 757,05 €
BRANCH2010-005	Branchements 2001 - CAUMONT (GA)	30/12/2010	899,45 €	2	0,00 €	899,45 €
BRANCH2010-006	Branchements 2003 - CAUMONT (GA)	31/12/2010	428,10 €	1	0,00 €	428,10 €
BRANCH2010-007	Réfection de branchements 1984 - VELLERON (GA)	30/12/2010	186,00 €	1	0,00 €	186,00 €
BRANCH2010-008	Réfection de branchements 1999-2001 - VELLERON (GA)	30/12/2010	6 586,38 €	36	168,41 €	2 355,73 €
BRANCH2010-009	Réfection de branchements 2001-2004 (GA)	30/12/2010	7 812,83 €	37	195,36 €	2 733,60 €
BRANCH2015-001	GADAGNE - Branchement Mistral Michellier	01/01/2015	710,92 €	50	0,00 €	710,92 €
BRANCH2015-002	GADAGNE - Suppression branchements plomb 2009	01/01/2015	18 644,35 €	50	493,63 €	2 858,52 €
CAPT2015-001	GADAGNE - Protection captage 2010	01/01/2015	6 350,00 €	50	159,58 €	923,89 €
CAPT2015-002	GADAGNE - Protection captage	01/01/2015	3 412,80 €	50	85,32 €	426,60 €
EXT2010-002	Alimentation quartier Jas 1992 - CAUMONT (GA)	30/12/2010	8 975,11 €	28	224,38 €	5 608,50 €
EXT2010-003	Extensions diverses 1992 - CAUMONT (GA)	30/12/2010	171 140,62 €	26	4 278,51 €	106 962,90 €

## Compte : 217531 - Réseaux d'adduction d'eau

N° inventaire	Désignation	Acquisition		Amortissement			Valeur Nette Comptable au 31/12/2020
		Date	Valeur origine	Durée	Exercice en cours	Total fin Exercice	
EXT2010-004	Alimentation Chemin Saint Estève 2002 - CAUMONT (GA)	30/12/2010	4 564,71 €	36	125,99 €	1 414,90 €	3 148,81 €
EXT2010-005	Alimentation les Valabrégues 1985 - CAUMONT (GA)	30/12/2010	4 622,25 €	29	115,55 €	2 542,22 €	2 080,03 €
EXT2010-006	Extensions diverses 1986 - CAUMONT (GA)	30/12/2010	10 293,46 €	30	257,34 €	5 404,14 €	4 889,32 €
EXT2010-007	Extension les Savillères 2000 - CAUMONT (GA)	30/12/2010	6 130,68 €	34	153,27 €	2 605,59 €	3 525,09 €
EXT2010-008	Extension Route de Gagne 2003 - CAUMONT (GA)	31/12/2010	32 323,74 €	40	808,09 €	8 080,90 €	24 242,84 €
EXT2010-009	Extension Chemin des Moris 2004 - CAUMONT (GA)	31/12/2010	3 942,50 €	40	98,55 €	985,60 €	2 956,90 €
EXT2010-010	Extensions diverses 2005 - CAUMONT (GA)	31/12/2010	39 455,85 €	40	986,40 €	9 864,00 €	29 591,85 €
EXT2010-011	Extension Route de LISLE SUR SORGUE / RD25 - 2007 - CAUMONT (GA)	31/12/2010	13 036,74 €	40	325,92 €	3 259,20 €	9 777,54 €
EXT2010-012	Route de Gagne - Travaux imprévus 1997 - CAUMONT (GA)	30/12/2010	7 466,77 €	31	187,17 €	3 743,40 €	3 743,37 €
EXT2010-013	Travaux imprévus 1998 - CAUMONT (GA)	30/12/2010	63 425,14 €	33	1 395,71 €	24 039,66 €	29 385,48 €
EXT2010-014	Programme Agriculture 1976 - VELLERON (GA)	30/12/2010	9 192,80 €	13	575,19 €	8 042,42 €	1 150,38 €
EXT2010-015	Extensions communales 1979 - VELLERON (GA) - P15	30/12/2010	2 837,29 €	16	136,00 €	2 257,35 €	679,94 €
EXT2010-016	Extensions communales 1980 - VELLERON (GA) - P17	30/12/2010	8 344,91 €	17	417,46 €	5 840,15 €	2 504,76 €
EXT2010-017	Extensions communales 1981 - VELLERON (GA) - P27	30/12/2010	5 215,31 €	18	248,63 €	3 474,82 €	1 740,49 €
EXT2010-018	Extensions communales 1986 - VELLERON (GA) - P54	30/12/2010	2 479,09 €	24	97,50 €	1 211,51 €	1 267,58 €
EXT2010-019	Extensions communales 1988 - VELLERON (GA) - P62	30/12/2010	23 755,42 €	25	882,15 €	11 405,19 €	12 350,23 €
EXT2010-020	Extensions communales 1988 - VELLERON (GA) - P64	30/12/2010	6 400,94 €	26	223,92 €	3 041,96 €	3 358,98 €

## Compte : 217531 - Réseaux d'adduction d'eau

N° inventaire	Désignation	Acquisition		Durée	Amortissement		Valeur Nette Comptable au 31/12/2020
		Date	Valeur origine		Exercice en cours	Total fin Exercice	
EXT2010-021	Extensions communales 1990 - VELLERON (GA) - P69	30/12/2010	10 272,44 €	28	359,39 €	4 881,68 €	5 390,76 €
EXT2010-022	Extensions communales 1992 - VELLERON (GA) - P77	30/12/2010	6 057,09 €	30	183,75 €	2 565,67 €	3 491,42 €
EXT2010-023	Extensions communales 1994 - VELLERON (GA) - P87	30/12/2010	7 661,81 €	31	225,46 €	3 152,51 €	4 509,30 €
EXT2010-024	Extensions communales 1995 - VELLERON (GA) - P92	30/12/2010	18 966,75 €	32	542,17 €	7 581,17 €	11 385,58 €
EXT2010-025	Extensions communales 1997 - VELLERON (GA) - P106	30/12/2010	37 719,47 €	34	1 019,54 €	14 270,06 €	23 449,41 €
EXT2010-026	Extensions communales 1998 - VELLERON (GA) - P110	30/12/2010	26 229,21 €	35	690,29 €	9 662,41 €	16 566,80 €
EXT2010-027	Extensions communales 1998 - VELLERON (GA) - P112	30/12/2010	11 875,47 €	35	312,60 €	4 372,97 €	7 502,50 €
EXT2010-028	Extensions communales 2000 - VELLERON (GA) - P126	30/12/2010	26 375,33 €	37	658,43 €	9 230,30 €	17 145,03 €
EXT2010-029	Extensions communales 2001 - VELLERON (GA) - P134	30/12/2010	10 066,50 €	36	251,72 €	3 270,20 €	6 796,30 €
EXT2010-030	Extensions communales 2002 - VELLERON (GA) - P137	30/12/2010	13 815,90 €	38	345,43 €	4 489,30 €	9 328,50 €
EXT2010-031	Extensions communales 1999 - VELLERON (GA) - P122	30/12/2010	14 963,73 €	36	393,78 €	5 369,12 €	9 594,61 €
EXT2010-032	Extensions communales et collectives - VELLERON (GA) - P39	30/12/2010	13 516,73 €	20	588,19 €	8 223,07 €	5 293,66 €
EXT2015-001	GADAGNE - interconnexion SEDV 2009	01/01/2015	736 208,43 €	50	18 459,62 €	107 127,91 €	629 081,52 €
EXT2015-002	GADAGNE - Extension - Chemin des Gauguieries 2011	01/01/2015	11 025,00 €	50	277,04 €	1 604,28 €	9 420,71 €
EXT2015-003	GADAGNE - Extension - Route de la gare	01/01/2015	42 730,00 €	50	1 068,25 €	5 341,25 €	37 388,75 €
RESEAU2010-017	Conduite d'alimentation 1992 - CAUMONT (GA)	30/12/2010	640 285,87 €	26	16 007,14 €	400 178,85 €	240 107,22 €
RESEAU2010-018	Réfection traversée RN573 1992 - CAUMONT (GA)	30/12/2010	388,32 €	1	0,00 €	388,32 €	0,00 €

## Compte : 217531 - Réseaux d'adduction d'eau

N° inventaire	Désignation	Acquisition		Amortissement			Valeur Nette Comptable au 31/12/2020
		Date	Valeur origine	Durée	Exercice en cours	Total fin Exercice	
RESEAU2010-019	Renforcement de réseau 1992 - CAUMONT (GA)	30/12/2010	403 841,07 €	26	10 096,03 €	252 400,60 €	151 440,47 €
RESEAU2010-020	Travaux divers 1992 - CAUMONT (GA)	30/12/2010	1 740,42 €	26	43,51 €	1 111,18 €	629,24 €
RESEAU2010-021	Renforcement de réseau 1993 - CAUMONT (GA)	30/12/2010	13 635,80 €	27	340,89 €	8 181,50 €	5 454,30 €
RESEAU2010-022	Renforcement de réseau 1994 - CAUMONT (GA)	30/12/2010	30 994,62 €	28	773,37 €	17 787,38 €	13 147,24 €
RESEAU2010-023	Pose de vanne 1994 - CAUMONT (GA)	30/12/2010	392,71 €	2	0,00 €	392,71 €	0,00 €
RESEAU2010-024	Réfection tranchées rue Saint Sébastien 1998 - CAUMONT (GA)	30/12/2010	953,00 €	2	0,00 €	953,00 €	0,00 €
RESEAU2010-025	Renforcement de réseau 1997 - CAUMONT (GA)	30/12/2010	124 404,31 €	31	3 110,11 €	62 202,10 €	62 202,21 €
RESEAU2010-026	RD973 1999 - CAUMONT (GA)	30/12/2010	8 527,11 €	33	213,18 €	3 637,24 €	4 689,87 €
RESEAU2010-027	Renouvellement et renforcement réseau 2000 - CAUMONT (GA)	30/12/2010	189 328,72 €	34	4 733,22 €	80 484,81 €	108 863,91 €
RESEAU2010-028	Création haut service 2000 - CAUMONT (GA)	30/12/2010	157 642,88 €	34	3 941,07 €	66 998,19 €	90 644,47 €
RESEAU2010-029	Renouvellement de réseau 2002 - CAUMONT (GA)	30/12/2010	19 925,01 €	36	488,14 €	7 471,40 €	12 453,61 €
RESEAU2010-030	Route de Gagné - Pose conduite Dn100 2004 - CAUMONT (GA)	30/12/2010	1 000,11 €	38	25,00 €	324,25 €	675,86 €
RESEAU2010-031	Travaux divers - Chemin des Ages et M. FLECHAIRE 2006 - CAUMONT (GA)	31/12/2010	12 823,02 €	40	320,58 €	3 205,80 €	9 617,22 €
RESEAU2010-032	Route de L'ISLE SUR SORGUE / RD25 - Renouvellement 2007 - CAUMONT (GA)	31/12/2010	134 565,26 €	40	3 364,13 €	33 641,30 €	100 923,96 €
RESEAU2010-033	Renforcement réseau 1990 - VELLERON (GA) - P37	30/12/2010	3 305,28 €	26	115,64 €	1 570,84 €	1 734,64 €
RESEAU2010-034	Travaux divers 1991-1993 - VELLERON (GA)	30/12/2010	1 052,83 €	1	0,00 €	1 052,63 €	0,00 €
RESEAU2010-035	Travaux divers 1984 - VELLERON (GA)	30/12/2010	4 083,20 €	2	0,00 €	4 083,20 €	0,00 €

## Compte : 217531 - Réseaux d'adduction d'eau

N° inventaire	Désignation	Acquisition		Durée	Amortissement		Valeur Nette Comptable au 31/12/2020
		Date	Valeur origine		Exercice en cours	Total fin Exercice	
RESEAU2010-036	Travaux divers 1968-1970 - VELLERON (GA)	30/12/2010	6 510,99 €	8	0,00 €	6 510,99 €	0,00 €
RESEAU2010-037	Travaux divers 1972 - VELLERON (GA)	30/12/2010	8 139,29 €	10	0,00 €	8 139,29 €	0,00 €
RESEAU2010-038	Travaux divers 1989 - VELLERON (GA) - Travaux CD31	30/12/2010	14 947,48 €	26	524,33 €	8 962,83 €	7 964,95 €
RESEAU2010-039	Renforcement de réseau 1991 - VELLERON (GA) - P73	30/12/2010	7 681,33 €	28	240,16 €	3 462,55 €	4 218,78 €
RESEAU2010-040	Renforcement de réseau 1992-1993 - VELLERON (GA) - P80	30/12/2010	171 348,10 €	30	5 379,65 €	69 134,66 €	102 213,44 €
RESEAU2010-041	Renforcement renouvellement réseaux 1994 - VELLERON (GA) - P88	30/12/2010	16 415,41 €	32	489,30 €	6 559,94 €	9 855,47 €
RESEAU2010-042	Travaux divers 1996-1997 - VELLERON (GA) - Chemin des Grès	30/12/2010	2 042,19 €	33	56,91 €	790,18 €	1 252,00 €
RESEAU2010-043	Renforcement renouvellement de réseaux 1997 - VELLERON (GA) - P107	30/12/2010	20 635,77 €	35	543,05 €	7 602,41 €	13 033,36 €
RESEAU2010-044	Travaux divers 1998-2000 - VELLERON (GA)	30/12/2010	10 378,59 €	34	280,82 €	3 919,69 €	6 458,90 €
RESEAU2010-045	Travaux divers 2004 - VELLERON (GA)	31/12/2010	31 963,81 €	40	799,10 €	7 991,00 €	23 972,81 €
RESEAU2010-046	Restructuration réseau 2005 - VELLERON (GA)	31/12/2010	59 284,91 €	40	1 481,62 €	14 816,20 €	44 448,61 €
RESEAU2010-047	Travaux divers 2006 - VELLERON (GA)	31/12/2010	35 616,77 €	40	890,42 €	8 904,20 €	26 712,57 €
RESEAU2010-048	Travaux divers 2008 - VELLERON (GA)	31/12/2010	32 087,50 €	40	802,19 €	8 021,90 €	24 065,60 €
RESEAU2015-002	GADAGNE - Réseau ancien divers	01/01/2015	255 438,03 €	1	0,00 €	255 438,03 €	0,00 €
RESEAU2015-003	GADAGNE - Stade la Galère	01/01/2015	83 453,51 €	50	2 427,75 €	43 382,49 €	40 071,02 €
RESEAU2015-004	GADAGNE - Stade la Galère - Complément	01/01/2015	57 841,19 €	50	1 622,35 €	26 100,36 €	31 840,82 €
RESEAU2015-005	GADAGNE - Travaux divers 1997	01/01/2015	7 346,51 €	50	203,44 €	3 142,87 €	4 203,64 €

## Compte : 217531 - Réseaux d'adduction d'eau

N° inventaire	Désignation	Acquisition		Amortissement			Valeur Nette Comptable au 31/12/2020
		Date	Valeur origine	Durée	Exercice en cours	Total fin Exercice	
RESEAU2015-008	GADAGNE - Extension et renforcement réseau 1998	01/01/2015	90 883,88 €	50	2 480,89 €	38 839,38 €	54 044,50 €
RESEAU2015-007	GADAGNE - Extension et renforcement réseau 1998 - Complément	01/01/2015	42 454,03 €	50	1 140,78 €	16 216,01 €	26 238,02 €
RESEAU2015-006	GADAGNE - Extension et renforcement 2000	01/01/2015	747,03 €	50	0,00 €	747,03 €	0,00 €
RESEAU2015-009	GADAGNE - Extension et renforcement de réseau 2001	01/01/2015	14 819,21 €	50	385,18 €	5 022,88 €	9 798,55 €
RESEAU2015-010	GADAGNE - Extension et renforcement de réseau 2002	01/01/2015	8 274,28 €	50	218,87 €	2 823,46 €	5 650,82 €
RESEAU2015-011	GADAGNE - Travaux divers - Pré Long - 2003	01/01/2015	9 874,21 €	50	261,82 €	2 945,37 €	7 028,84 €
RESEAU2015-012	GADAGNE - Travaux divers - Pré Long - 2004	01/01/2015	54 308,87 €	50	1 415,32 €	14 861,78 €	39 446,89 €
RESEAU2015-013	GADAGNE - Travaux divers - Confinés et Pré Long - 2005	01/01/2015	79 683,32 €	50	2 052,39 €	20 088,25 €	59 595,07 €
RESEAU2015-014	GADAGNE - Travaux divers et Chemin du Jas - 2006	01/01/2015	23 675,58 €	50	608,80 €	5 460,40 €	18 215,18 €
RESEAU2015-015	GADAGNE - Renouvellement rues des Pélerins et Saint Paul - 2007	01/01/2015	80 390,74 €	50	2 051,05 €	16 808,16 €	63 582,58 €
RESEAU2015-016	GADAGNE - Renouvellement Chemin du Jas et Route du Thor - 2008	01/01/2015	184 921,30 €	50	4 846,74 €	26 908,42 €	158 012,88 €
RESEAU2015-017	GADAGNE - Travaux divers 2009	01/01/2015	21 460,34 €	50	539,28 €	3 122,76 €	18 337,58 €
RESEAU2015-018	GADAGNE - Renouvellement Chemin du Jas - Complément	01/01/2015	59 449,72 €	50	1 483,85 €	8 650,68 €	50 799,04 €
RESEAU2015-019	GADAGNE - Interconnexion SEDV 2009 - Maîtrise d'œuvre	01/01/2015	21 884,17 €	50	550,24 €	3 186,18 €	18 707,88 €
RESEAU2015-020	GADAGNE - Renouvellement Chemin du Jas - Complément 2011	01/01/2015	31 284,52 €	50	785,12 €	4 552,28 €	28 732,24 €
RESEAU2015-021	GADAGNE - Renouvellement Chemin du Moulin Rouge	01/01/2015	58 779,40 €	50	1 477,02 €	8 553,16 €	50 226,24 €
RESEAU2015-022	GADAGNE - Renouvellement Chemin du Moulin Rouge - Complément	01/01/2015	113 167,95 €	50	2 829,20 €	14 146,00 €	99 021,95 €

**Compte : 217531 - Réseaux d'adduction d'eau**

N° inventaire	Désignation	Acquisition		Amortissement		Valeur Nette Comptable au 31/12/2020
		Date	Valeur origine	Durée	Exercice en cours	
RESEAU2015-023	GADAGNE - Renouvellement Chemin du Vieux Moulin	01/01/2015	60 275,55 €	50	1 506,89 €	52 741,10 €
<b>Total du compte : 217531</b>			<b>4 880 135,19 €</b>		<b>121 935,56 €</b>	<b>2 041 518,04 €</b>

**Compte : 217561 - Service de distribution d'eau**

N° inventaire	Désignation	Acquisition		Amortissement		Valeur Nette Comptable au 31/12/2020
		Date	Valeur origine	Durée	Exercice en cours	
COMP2010-002	Compteurs 2005 - CAUMONT (GA)	30/12/2010	4 274,43 €	11	371,32 €	0,00 €
COMP2010-003	Compteurs 1992 - CAUMONT (GA)	30/12/2010	54 715,50 €	1	0,00 €	0,00 €
COMP2010-004	Compteurs 1992 - VELLERON (GA)	30/12/2010	12 512,48 €	9	0,00 €	0,00 €
COMP2010-005	Compteurs 2005 - VELLERON (GA)	30/12/2010	1 369,57 €	14	91,32 €	273,83 €
<b>Total du compte : 217561</b>			<b>72 872,08 €</b>		<b>452,64 €</b>	<b>273,83 €</b>

**Compte : 2182 - Matériel de transport**

N° inventaire	Désignation	Acquisition		Amortissement		Valeur Nette Comptable au 31/12/2020
		Date	Valeur origine	Durée	Exercice en cours	
VEH2014-001	Véhicule RENAULT CLIO ZEN ENERGY TCE90 ECO2	12/02/2015	13 217,50 €	5	2 641,50 €	0,00 €
VEH2014-002	Véhicule PEUGEOT 208 ACTIVE	15/04/2015	12 471,90 €	5	2 495,80 €	0,00 €
VEH2018-001	RENAULT Captur Life TCE90	12/09/2018	11 755,49 €	5	2 351,10 €	7 053,29 €
VEH2019-001	Véhicule RENAULT Captur ZEN TCE90	07/03/2019	13 103,83 €	5	2 621,00 €	10 482,83 €
VEH955	RENAULT Clio 869 YE 84	01/01/2006	9 711,05 €	5	0,00 €	0,00 €
<b>Total du compte : 2182</b>			<b>60 259,77 €</b>		<b>10 108,60 €</b>	<b>17 536,12 €</b>



## Compte : 2183 - Matériel de bureau et matériel informatique

N° inventaire	Désignation	Acquisition		Amortissement			Valeur Nette Comptable au 31/12/2020
		Date	Valeur origine	Durée	Exercice en cours	Total fin Exercice	
INFO1051	3 moniteurs BENQ TFT 17	01/01/2008	704,18 €	3	0,00 €	704,18 €	0,00 €
INFO1052	Extension mémoire serveur principal	01/01/2008	659,14 €	3	0,00 €	659,14 €	0,00 €
INFO1053	Disque dur SATA.2 Poste DST	01/01/2007	68,54 €	3	0,00 €	68,54 €	0,00 €
INFO1054	Mise à jour poste resp. adm.	01/01/2007	1 148,62 €	3	0,00 €	1 148,62 €	0,00 €
INFO1055	Mise à jour poste technicien	01/01/2007	827,82 €	3	0,00 €	827,82 €	0,00 €
INFO1056	Mode silencieux - Postes DGS & DST	01/01/2007	410,95 €	3	0,00 €	410,95 €	0,00 €
INFO1057	Imprimante HP office jet Pro K550	01/01/2007	236,80 €	3	0,00 €	236,80 €	0,00 €
INFO1058	6 Claviers Logitech	01/01/2007	415,40 €	3	0,00 €	415,40 €	0,00 €
INFO1059	10 Onduleurs Alpha 800 XD	01/01/2007	1 390,42 €	3	0,00 €	1 390,42 €	0,00 €
INFO1060	Graveur DVD LG - Poste accueil	01/01/2007	51,04 €	3	0,00 €	51,04 €	0,00 €
INFO1061	2 Moniteurs BENQ TFT 17	01/01/2007	486,44 €	3	0,00 €	486,44 €	0,00 €
INFO1062	Modem Olftec speedcom V92	01/01/2007	89,70 €	3	0,00 €	89,70 €	0,00 €
INFO1135	Serveur SIG	01/01/2008	2 111,39 €	3	0,00 €	2 111,39 €	0,00 €
INFO1136	Protection électrique Serveur SIG	01/01/2008	638,07 €	3	0,00 €	638,07 €	0,00 €
INFO1137	Disque dur supplémentaire Serveur général	01/01/2008	680,08 €	3	0,00 €	680,08 €	0,00 €
INFO1138	Mise à jour Poste DGS	01/01/2008	1 424,95 €	3	0,00 €	1 424,95 €	0,00 €
INFO1185	Onduleur serveur	01/01/2008	673,20 €	3	0,00 €	673,20 €	0,00 €

## Compte : 2183 - Matériel de bureau et matériel informatique

N° inventaire	Désignation	Acquisition		Durée	Amortissement		Valeur Nette Comptable au 31/12/2020
		Date	Valeur origine		Exercice en cours	Total fin Exercice	
INFO1196	Disque dur sauvegarde serveur	01/01/2009	299,42 €	3	0,00 €	299,42 €	0,00 €
INFO1197	4 Onduleurs NITRAM	01/01/2009	633,28 €	3	0,00 €	633,28 €	0,00 €
INFO1198	Mise à jour poste Télégestion	01/01/2009	1 033,10 €	3	0,00 €	1 033,10 €	0,00 €
INFO2010-001	Mise à jour serveur	21/01/2010	3 263,79 €	3	0,00 €	3 263,79 €	0,00 €
INFO2010-002	Mise à jour poste DST - AUTOCAD 2010	30/03/2010	1 411,20 €	3	0,00 €	1 411,20 €	0,00 €
INFO2010-003	Ordinateur portable ASUS - DGS	30/03/2010	1 409,25 €	3	0,00 €	1 409,25 €	0,00 €
INFO2010-004	Imprimante - scanner - fax BROTHER MFC LASER LED COLOUR - Accueil	19/05/2010	560,92 €	3	0,00 €	560,92 €	0,00 €
INFO2010-005	Mise à jour poste Technicien (RD)	19/05/2010	1 086,17 €	3	0,00 €	1 086,17 €	0,00 €
INFO2010-006	Routeur Firewall Zyreal Zywall	25/11/2010	466,44 €	3	0,00 €	466,44 €	0,00 €
INFO2011-001	Onduleur EATON EVOLUTION (SIG)	17/09/2011	527,44 €	1	0,00 €	527,44 €	0,00 €
INFO2011-002	Ecran LCD Samsung Moniteur SyncMaster 22" - Poste télégestion	01/12/2011	169,48 €	1	0,00 €	169,48 €	0,00 €
INFO2012-001	Serveur FUJITSU Primergy TX200	27/06/2012	10 160,79 €	3	0,00 €	10 160,79 €	0,00 €
INFO2013-001	Ecran LCD Samsung Moniteur SyncMaster 22" - Poste télégestion	19/04/2013	186,58 €	1	0,00 €	186,58 €	0,00 €
INFO2013-002	Serveur SIG	01/07/2013	3 572,21 €	3	0,00 €	3 572,21 €	0,00 €
INFO2013-003	Serveur sauvegarde NAS v2	16/07/2013	1 311,17 €	3	0,00 €	1 311,17 €	0,00 €
INFO2013-004	Postes informatiques + écran	21/11/2013	7 125,05 €	3	0,00 €	7 125,05 €	0,00 €
INFO2014-001	Ordinateur portable FUJITSU LIFEBOOK E554 + licence Microsoft Office	20/10/2014	1 116,86 €	3	0,00 €	1 116,86 €	0,00 €

## Compte : 2183 - Matériel de bureau et matériel informatique

N° inventaire	Désignation	Acquisition		Amortissement			Valeur Nette Comptable au 31/12/2020
		Date	Valeur origine	Durée	Exercice en cours	Total fin Exercice	
INFO2014-002	Ecran FUJITSU L22T-6 LED 21.5" noir - Poste Lucien	20/10/2014	132,82 €	1	0,00 €	132,82 €	0,00 €
INFO2018-001	Portable FUJITSU LIFEBOOK A556/G	20/06/2016	973,73 €	1	0,00 €	973,73 €	0,00 €
INFO2016-002	Switch NETGEAR M4100-26	28/08/2016	820,13 €	1	0,00 €	820,13 €	0,00 €
INFO2016-003	Poste informatique DELL OPTIPLEX 7040 + licence	27/10/2016	1 378,80 €	3	0,00 €	1 378,80 €	0,00 €
INFO2016-004	Onduleur MGE EATON (serveur)	03/11/2016	805,49 €	1	0,00 €	805,49 €	0,00 €
INFO2016-005	Poste DELL Precision Tower 3620 + licence	29/11/2016	1 671,52 €	3	0,00 €	1 671,52 €	0,00 €
INFO2016-008	Modem ZYXEL ZY SFG3300N routeur ADSL/VDSL2	29/11/2016	318,18 €	1	0,00 €	318,18 €	0,00 €
INFO2017-001	Postes DELL OPTIPLEX 7050 + licence	14/12/2017	1 202,10 €	3	400,70 €	1 202,10 €	0,00 €
INFO2018-001	Modem ZYXEL ZY SFG3300N	23/03/2018	285,15 €	1	0,00 €	285,15 €	0,00 €
INFO2018-002	Poste DELL OPTIPLEX 3050 + licence	09/04/2018	578,61 €	1	0,00 €	578,61 €	0,00 €
INFO2018-003	Ecran DELL 24 moniteur SE2416H - Poste Lucien	24/04/2018	142,80 €	1	0,00 €	142,80 €	0,00 €
INFO2018-004	Onduleurs	31/07/2018	285,00 €	1	0,00 €	285,00 €	0,00 €
INFO2018-005	Vidéoprojecteur OPTOMA X400	05/11/2018	585,38 €	1	0,00 €	585,38 €	0,00 €
INFO2019-001	Postes DELL OPTIPLEX 3070BTX	03/12/2019	2 450,00 €	3	818,67 €	818,67 €	1 633,33 €
INFO434	carte réseau PC/MIA	01/01/1999	211,06 €	3	0,00 €	211,06 €	0,00 €
INFO526	Imprimante Hewlett-Packard infrarouge Deskjet 340	01/01/1999	423,97 €	3	0,00 €	423,97 €	0,00 €
INFO527	Imprimante EPSON A3 couleur stylos photo EX 1400 D	01/01/1999	683,36 €	3	0,00 €	683,36 €	0,00 €

## Compte : 2183 - Matériel de bureau et matériel informatique

N° inventaire	Désignation	Acquisition		Durée	Amortissement		Valeur Nettes Comptable au 31/12/2020
		Date	Valeur origine		Exercice en cours	Total fin Exercice	
INFO528	Ordinateur portable Notebook Asus L7200/eUron 28	01/01/1999	2 187,88 €	5	0,00 €	2 187,88 €	0,00 €
INFO533	Onduleur Merlin GUrin 780A	01/01/1999	412,75 €	3	0,00 €	412,75 €	0,00 €
INFO537	5 Cartes ruseaux + cöbles RJ 45 et serveur imprimante	01/01/1999	4 229,83 €	3	0,00 €	4 229,83 €	0,00 €
INFO538	Switch 24 ports 10/100 Mbps Dinik, rampe, armötre	01/01/1999	2 996,30 €	3	0,00 €	2 996,30 €	0,00 €
INFO583	Monöteur 17 UTRONIC, graveur CDROM Yamaha SCSI	01/01/2000	653,78 €	3	0,00 €	653,78 €	0,00 €
INFO649	Poste Emploi-jeune : Pentium III 800 mhz, ventilat.	01/01/2001	3 166,25 €	3	0,00 €	3 166,25 €	0,00 €
INFO650	Poste di rectrice : mise ö niveau carte mre MSI VGA ALU	01/01/2001	962,19 €	3	0,00 €	962,19 €	0,00 €
INFO651	Poste secrötarat accueil : mise ö niveau carte mb	01/01/2001	962,19 €	3	0,00 €	962,19 €	0,00 €
INFO652	Poste technicien projets : mise ö niveau carte mbr	01/01/2001	962,19 €	3	0,00 €	962,19 €	0,00 €
INFO653	Imprimante ruseau Jet d'encre HEWLETT PACKARD 2500	01/01/2001	2 054,85 €	3	0,00 €	2 054,85 €	0,00 €
INFO654	Sauvegarde automatique sur serveur DAT Surestore H	01/01/2001	1 195,90 €	3	0,00 €	1 195,90 €	0,00 €
INFO655	Poste technicien travaux : mise ö niveau - Carte m	01/01/2001	978,91 €	3	0,00 €	978,91 €	0,00 €
INFO716	Station dessin : mise ö niveau carte mre ASUS-P4	01/01/2002	3 002,54 €	3	0,00 €	3 002,54 €	0,00 €
INFO717	Imprimante jet d'encre HP Deskjet Z250 - secrötarat	01/01/2002	1 666,48 €	14	0,00 €	1 666,48 €	0,00 €
INFO718	Poste secrötarat technique : carte mre MSI 6S45	01/01/2002	2 167,21 €	3	0,00 €	2 167,21 €	0,00 €
INFO754	Imprimante BROTHER HL 2060	01/01/2000	1 876,17 €	3	0,00 €	1 876,17 €	0,00 €
INFO770	Serveur SCSI 320 Mo - 2 processeurs XEON Intel 2 G	01/01/2003	4 207,59 €	5	0,00 €	4 207,59 €	0,00 €

Etat des biens

## Compte : 2183 - Matériel de bureau et matériel informatique

N° inventaire	Désignation	Acquisition		Amortissement			Valeur Nette Comptable au 31/12/2020
		Date	Valeur origine	Durée	Exercice en cours	Total fin Exercice	
INFO771	Imprimante poste directrice Laser N/B Brother HL50	01/01/2003	424,46 €	3	0,00 €	424,46 €	0,00 €
INFO772	Imprimante poste secrétariat accueil HP Designjet 99	01/01/2003	465,12 €	3	0,00 €	465,12 €	0,00 €
INFO773	Routeur pour ADSL - modem - firewall - 2 VPN prest	01/01/2003	737,98 €	3	0,00 €	737,98 €	0,00 €
INFO774	Onduleur ON-LINE pour autocom et poste secrétariat	01/01/2003	800,40 €	3	0,00 €	800,40 €	0,00 €
INFO784	poste directrice-adjointe : mise à niveau Pentium	01/01/2003	1 351,77 €	3	0,00 €	1 351,77 €	0,00 €
INFO823	P140 - Télégestion	01/01/2004	13 942,00 €	3	0,00 €	13 942,00 €	0,00 €
INFO824	Matériel mis à dispo SDEI : Pentium 2.4ghz Disque	01/01/2004	1 038,96 €	3	0,00 €	1 038,96 €	0,00 €
INFO825	Poste Raymond : carte mbre, processeur, mémoire	01/01/2004	478,80 €	3	0,00 €	478,80 €	0,00 €
INFO826	Poste Stéphanie : moniteur Hyundai 17 écran plat	01/01/2004	538,12 €	3	0,00 €	538,12 €	0,00 €
INFO827	Serveur sauvegarde : disque dur externe 80 Go 720	01/01/2004	155,24 €	3	0,00 €	155,24 €	0,00 €
INFO828	Poste Gérard : Lecteur CD rom AOPEN	01/01/2004	24,22 €	3	0,00 €	24,22 €	0,00 €
INFO828	Poste Stéphanie et Dolorès : cartes numériques 2 x 5	01/01/2004	232,34 €	3	0,00 €	232,34 €	0,00 €
INFO830	Serveur : disque dur IBM 73 Go - 10000 t/min	01/01/2004	783,38 €	3	0,00 €	783,38 €	0,00 €
INFO831	Poste Dolorès : moniteur Hyundai 19 écran plat	01/01/2004	827,90 €	3	0,00 €	827,90 €	0,00 €
INFO860	Poste Lucien : mise à niveau - carte mbre, processeur	01/01/2004	832,18 €	3	0,00 €	832,18 €	0,00 €
INFO807	Scanner FUJITSU FI4120c (poste accueil) pour enreg	01/01/2005	1 190,02 €	3	0,00 €	1 190,02 €	0,00 €
INFO808	Ordinateur portable ASUS Intel Pentium M1.8 GHz 51	01/01/2005	1 841,11 €	3	0,00 €	1 841,11 €	0,00 €

## Compte : 2183 - Matériel de bureau et matériel informatique

N° inventaire	Désignation	Acquisition		Durée	Amortissement		Valeur Nette Comptable au 31/12/2020	
		Date	Valeur origine		Exercice en cours	Total fin Exercice		
INFO908	Vidéo projecteur SAGEM 2000X + écran projection	01/01/2005	2 550,80 €	3	0,00 €	2 550,80 €	0,00 €	
INFO910	Imprimante réseau BROTHER LASER HL6050DN - 24ppm (	01/01/2005	830,80 €	3	0,00 €	830,80 €	0,00 €	
INFO911	Poste Laurent : transformation poste serveur SIG -	01/01/2005	2 127,09 €	3	0,00 €	2 127,09 €	0,00 €	
INFO986	Mise à jour poste DG	01/01/2006	835,10 €	5	0,00 €	835,10 €	0,00 €	
INFO987	Poste secrétariat accueil : mise à jour	01/01/2006	968,05 €	3	0,00 €	968,05 €	0,00 €	
INFO988	Routeur ADSL	01/01/2006	1 046,27 €	3	0,00 €	1 046,27 €	0,00 €	
INFO989	Poste agent qualité communication : mise à niveau	01/01/2006	923,71 €	3	0,00 €	923,71 €	0,00 €	
INFO970	ordinateurs	01/01/2006	340,86 €	3	0,00 €	340,86 €	0,00 €	
INFO971	Poste secrétariat technique : mise à niveau	01/01/2006	947,75 €	3	0,00 €	947,75 €	0,00 €	
INFO972	Disque dur serveur	01/01/2006	711,82 €	3	0,00 €	711,82 €	0,00 €	
INFO973	Imprimante HP K550	01/01/2006	239,06 €	3	0,00 €	239,06 €	0,00 €	
MAT2011-001	KIT DS ATLAS COMPLET	28/03/2011	481,19 €	1	0,00 €	481,19 €	0,00 €	
MAT315	CALCULATRICE BUREAU CANON BP 250	01/01/1991	160,80 €	7	0,00 €	160,80 €	0,00 €	
MAT497	Traceur pour station dessin Hewlett Packard Design	01/01/1988	7 109,07 €	7	0,00 €	7 109,07 €	0,00 €	
MAT538	1 coupeuse + support et 1 pileuse plans Photogay P	01/01/1995	3 070,78 €	7	0,00 €	3 070,78 €	0,00 €	
MAT587	machine à relier steelcover	01/01/2000	887,40 €	7	0,00 €	887,40 €	0,00 €	
<b>Total du compte : 2183</b>							<b>1 217,37 €</b>	<b>1 633,33 €</b>

## Compte : 2184 - Mobilier

N° inventaire	Désignation	Acquisition		Amortissement			Valeur Nette Comptable au 31/12/2020
		Date	Valeur origine	Durée	Exercice en cours	Total fin Exercice	
MOB1134	Meubles à clapets	01/01/2008	1 124,24 €	15	69,83 €	917,74 €	206,50 €
MOB1139	Bureau complet technicien étage	01/01/2008	2 149,54 €	15	143,30 €	1 719,81 €	429,93 €
MOB1189	2 Vitrines murales extérieures	01/01/2008	729,56 €	15	48,64 €	535,04 €	194,52 €
MOB1200	1 fauteuil cuir linéa steel noir	01/01/2009	397,07 €	15	26,47 €	291,17 €	105,80 €
MOB1201	Bureau complet DST	01/01/2009	1 322,78 €	15	88,19 €	970,09 €	352,69 €
MOB1201	Siège M6 tête à DST	01/01/2009	208,66 €	15	13,79 €	151,58 €	55,08 €
MOB1203	60 chaises visiteurs grises salle réunion	01/01/2009	3 085,68 €	15	205,71 €	2 262,81 €	822,87 €
MOB2011-001	MOBILIER LAS Gamme FILL LIGHT - Bureau DG	02/02/2011	3 170,20 €	15	211,35 €	1 902,15 €	1 268,05 €
MOB2011-002	Mobilier Harmony - Extension	22/02/2011	136,33 €	1	0,00 €	136,33 €	0,00 €
MOB2011-003	Mobilier Harmony - Armoire basse	05/04/2011	300,20 €	1	0,00 €	300,20 €	0,00 €
MOB2011-004	Divers mobilier bureaux	26/05/2011	1 828,08 €	15	121,87 €	1 098,88 €	731,26 €
MOB2011-005	Mobilier - Fauteuil DEVILL DE NAVAILLES + chaises visiteurs	01/12/2011	373,15 €	1	0,00 €	373,15 €	0,00 €
MOB2017-001	Fauteuil TERTIO rouge + caisson HARMONY	07/06/2017	502,37 €	1	0,00 €	502,37 €	0,00 €
MOB2018-001	Mobilier HARMONY SILVER (Bureau DG) + tables réunion (salle réunion)	17/05/2018	6 829,76 €	15	465,00 €	910,00 €	5 619,76 €
MOB2018-002	Fauteuil TERTIO anthracite + chaises visiteurs + lampe + porte manteau	21/08/2018	441,05 €	1	0,00 €	441,05 €	0,00 €
MOB2018-003	Fourniture et pose coffre fort ignifuge	25/10/2018	475,00 €	1	0,00 €	475,00 €	0,00 €
MOB2019-001	Mobilier - Année 2019	31/10/2019	3 247,81 €	15	216,52 €	216,52 €	3 031,29 €

## Compte : 2184 - Mobilier

N° inventaire	Désignation	Acquisition		Durée	Amortissement		Valeur Nette Comptable au 31/12/2020
		Date	Valeur origine		Exercice en cours	Total fin Exercice	
MOB302	CLASSEUR METALLIQUE 3 TIROIRS	01/01/1979	158,23 €	15	0,00 €	158,23 €	0,00 €
MOB304	CLASSEUR + 4 COLONNES METALLIQUES	01/01/1982	850,63 €	15	0,00 €	850,63 €	0,00 €
MOB306	1 COLONNE METALLIQUE	01/01/1983	141,53 €	15	0,00 €	141,53 €	0,00 €
MOB307	BUREAU NOYER ET BLANC 180x80 + RAYONNAGE	01/01/1983	1 274,17 €	15	0,00 €	1 274,17 €	0,00 €
MOB310	UN FAUTEUIL + 2 ARMOIRES	01/01/1990	1 661,46 €	15	0,00 €	1 661,46 €	0,00 €
MOB311	INCINERATEUR 200 LITRES	01/01/1990	416,70 €	15	0,00 €	416,70 €	0,00 €
MOB316	FICHIER VALREX + MACHINE A RELIER STARLETTE	01/01/1991	471,18 €	15	0,00 €	471,18 €	0,00 €
MOB318	UNE COLONNE METALLIQUE	01/01/1991	332,88 €	15	0,00 €	332,88 €	0,00 €
MOB319	TABLE RONDE _ 120 + 9 FAUTEUILS	01/01/1991	2 232,39 €	15	0,00 €	2 232,39 €	0,00 €
MOB320	MOBILIER INFO + AMENAGEMENT EXTENSION BUREAUX	01/01/1991	7 143,95 €	15	0,00 €	7 143,95 €	0,00 €
MOB321	BOITES DE CLASSEMENT SERVICE TECHNIQUE	01/01/1991	706,85 €	15	0,00 €	706,85 €	0,00 €
MOB322	ARMOIRE BASSE A RIDEAUX SABLE	01/01/1992	512,22 €	15	0,00 €	512,22 €	0,00 €
MOB323	ARMOIRE BASSE A RIDEAUX NOIRE + TABLE YOTA	01/01/1992	1 376,28 €	15	0,00 €	1 376,28 €	0,00 €
MOB324	TABLE RONDE _ 100 + 4 FAUTEUILS + DESSERTTE	01/01/1992	1 476,45 €	15	0,00 €	1 476,45 €	0,00 €
MOB325	ARMOIRE BASSE A RIDEAUX SABLE	01/01/1992	665,90 €	15	0,00 €	665,90 €	0,00 €
MOB358	Mobilier bureau technicien	31/12/1994	4 291,70 €	15	0,00 €	4 291,70 €	0,00 €
MOB359	Classeur salle informatique	01/01/1994	650,90 €	15	0,00 €	650,90 €	0,00 €

Etat des biens



## Compte : 2184 - Mobilier

N° inventaire	Désignation	Acquisition		Amortissement			Valeur Nette Comptable au 31/12/2020
		Date	Valeur origine	Durée	Exercice en cours	Total fin Exercice	
MOB380	Coffre mobile salle informatique	01/01/1994	589,53 €	15	0,00 €	589,53 €	0,00 €
MOB413	Mobilier bureau service technique	01/01/1995	1 310,60 €	15	0,00 €	1 310,60 €	0,00 €
MOB414	Rayonnage documentation	01/01/1995	856,36 €	15	0,00 €	856,36 €	0,00 €
MOB547	Ciappets de rangement et siège dis bureau	01/01/1999	1 603,39 €	15	0,00 €	1 603,39 €	0,00 €
MOB548	Armoires bureaux divers	01/01/1999	1 227,22 €	15	0,00 €	1 227,22 €	0,00 €
MOB549	Plateaux bureau technicien	01/01/1999	818,86 €	15	0,00 €	818,86 €	0,00 €
MOB589	Table salle de repas	01/01/2000	841,58 €	1	0,00 €	841,58 €	0,00 €
MOB656	Table support imprimante vanille	01/01/2001	191,08 €	15	0,00 €	191,08 €	0,00 €
MOB657	Table pour salle informatique	01/01/2001	208,94 €	15	0,00 €	208,94 €	0,00 €
MOB658	Calson mobile pour salle informatique	01/01/2001	294,83 €	15	0,00 €	294,83 €	0,00 €
MOB659	Bureau azur DG + Table réunion	01/01/2001	1 696,39 €	15	0,00 €	1 696,39 €	0,00 €
MOB719	Bureaux complets + armoires ST	01/01/2002	2 830,50 €	15	0,00 €	2 830,50 €	0,00 €
MOB933	Bureau complet ST	01/01/2004	1 798,78 €	15	0,00 €	1 798,78 €	0,00 €
<b>Total du compte : 2184</b>			<b>64 746,77 €</b>		<b>1 599,66 €</b>	<b>51 630,92 €</b>	<b>13 117,85 €</b>

## Compte : 2313 - Constructions

N° inventaire	Désignation	Acquisition		Amortissement			Valeur Nette Comptable au 31/12/2020
		Date	Valeur origine	Durée	Exercice en cours	Total fin Exercice	
STAT2018-001-231 3	Création station de pompage CAVAILLON (P180)	04/06/2018	190 585,66 €		0,00 €	0,00 €	190 585,66 €
<b>Total du compte : 2313</b>			<b>190 585,66 €</b>		<b>0,00 €</b>	<b>0,00 €</b>	<b>190 585,66 €</b>

## Compte : 2315 - Installations, matériel et outillage techniques

N° inventaire	Désignation	Acquisition		Durée	Amortissement		Valeur Nette Comptable au 31/12/2020
		Date	Valeur origine		Exercice en cours	Total fin Exercice	
ELECTRO2018-001	P216 - Renforcement système de pompage	19/02/2019	43 896,80 €		0,00 €	0,00 €	43 896,80 €
EXT2018-001	P212 - Travaux imprévus extension réseaux	18/04/2016	786 201,24 €		0,00 €	0,00 €	786 201,24 €
EXT2019-001	P218 - Prog 2018 Extension réseau	20/03/2019	10 163,80 €		0,00 €	0,00 €	10 163,80 €
EXT2019-002	P228 - Travaux imprévus extension réseaux	08/04/2019	870,00 €		0,00 €	0,00 €	870,00 €
RESEAU2013-001	LE THOR Maillage ouesti/Déchetterie	15/01/2013	12 012,63 €		0,00 €	0,00 €	12 012,63 €
RESEAU2018-002	P212-P213 - Lot 2 P213 Travaux imprévus de renouvellement de réseaux	15/11/2018	1 484 014,09 €		0,00 €	0,00 €	1 484 014,09 €
RESEAU2017-002	P215 - Prog 2017/2018 renouvellement et renforcement de réseau	13/07/2017	3 450 461,93 €		0,00 €	0,00 €	3 450 461,93 €
RESEAU2019-003	P225 - Prog 2019/2020 renouvellement et renforcement de réseau	10/04/2019	4 974,80 €		0,00 €	0,00 €	4 974,80 €
RESEAU2019-004	P229 - Travaux imprévus de renouvellement réseau	08/04/2019	24 249,91 €		0,00 €	0,00 €	24 249,91 €
STAT2019-001-231 5	P180 - Création station de pompage CAVAILLON/LES TAILLADES	04/04/2019	349 273,63 €		0,00 €	0,00 €	349 273,63 €
<b>Total du compte : 2315</b>			<b>6 166 118,83 €</b>		<b>0,00 €</b>	<b>0,00 €</b>	<b>6 166 118,83 €</b>
<b>Total du budget : SIE - SIE</b>			<b>137 332 478,38 €</b>		<b>3 212 146,24 €</b>	<b>60 499 680,75 €</b>	<b>76 813 795,63 €</b>

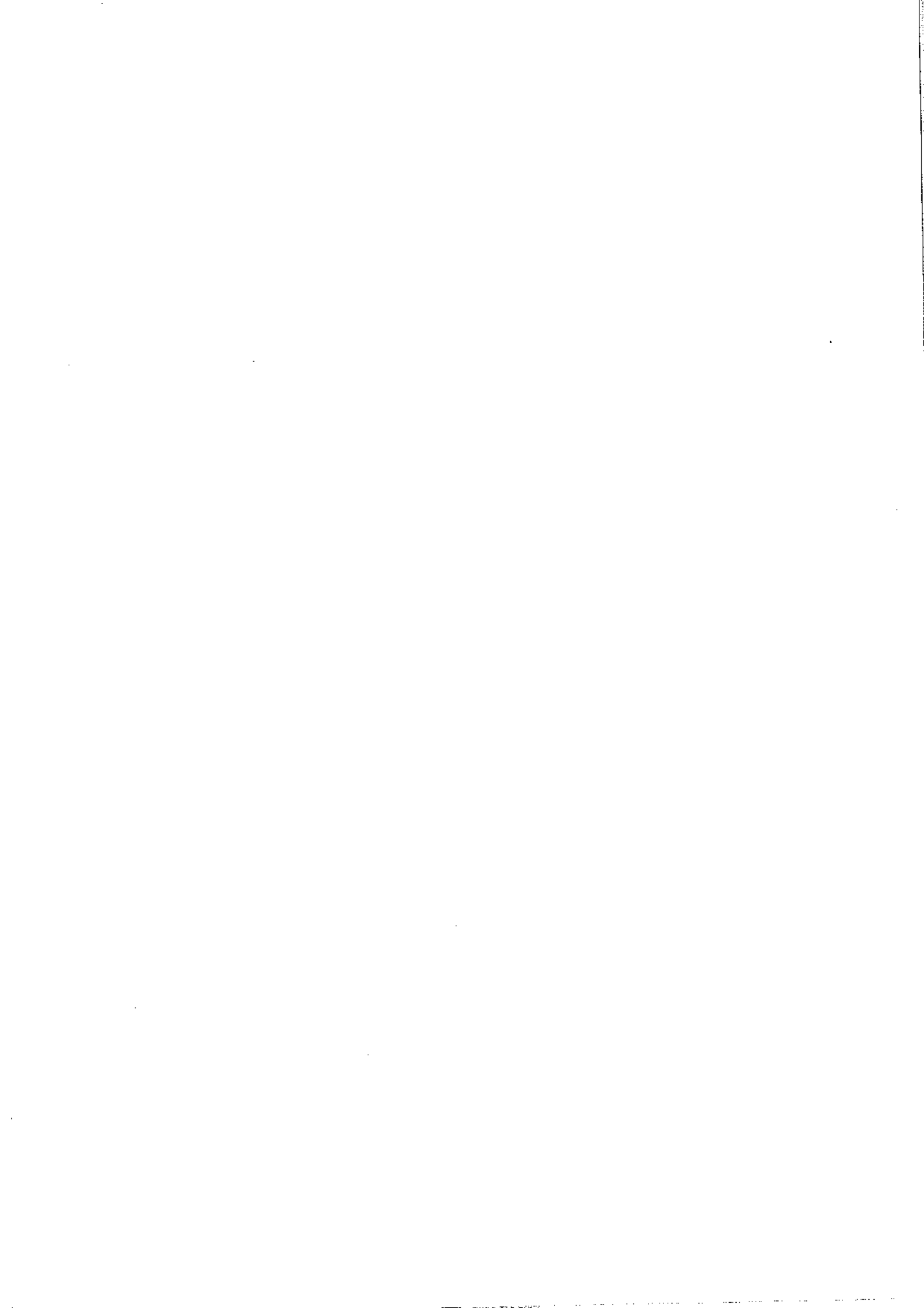

Etat des subventions  
Exercice 2020

12/02/2020 14:17:52

Code bien	Désignation	Date réception	Amortissement	Montant subvention	Reprise subvention	Reste subvention
-----------	-------------	----------------	---------------	--------------------	--------------------	------------------

Opération nominative						
BRANCH 1178	Suppression branchements plombs 2008 - P173	06/07/2011	19 458,93 €	227 200,00 €	5 978,95 €	173 389,45 €
<b>Total du bien : BRANCH 1178</b>			<b>19 458,93 €</b>	<b>227 200,00 €</b>	<b>5 978,95 €</b>	<b>173 389,45 €</b>
BRANCH 635	Réfection branchements 1995-2000 - P121	31/12/2000	3 193,04 €	110 373,09 €	2 848,34 €	56 966,72 €
<b>Total du bien : BRANCH 635</b>			<b>3 193,04 €</b>	<b>110 373,09 €</b>	<b>2 848,34 €</b>	<b>56 966,72 €</b>
BRANCH 685	Réfection branchements 1999-2000 - P121	31/12/2003	3 685,47 €	36 384,97 €	857,49 €	20 719,96 €
BRANCH 685	Réfection branchements 1999-2000 - P121	31/12/2001	3 685,47 €	39 941,84 €	998,54 €	20 989,38 €
<b>Total du bien : BRANCH 685</b>			<b>3 695,47 €</b>	<b>76 326,31 €</b>	<b>1 856,03 €</b>	<b>41 689,34 €</b>
BRANCH 746	Réfection de branchements 2001-2004 - P131	31/12/2003	3 255,66 €	30 517,75 €	782,51 €	17 215,08 €
<b>Total du bien : BRANCH 746</b>			<b>3 255,66 €</b>	<b>30 517,75 €</b>	<b>782,51 €</b>	<b>17 215,08 €</b>
BRANCH2008-002	Programme 2008 - Suppression branchements plom	22/01/2013	22 313,00 €	51 046,00 €	1 309,00 €	41 883,00 €
BRANCH2008-002	Programme 2008 - Suppression branchements plom	15/04/2013	22 313,00 €	210 000,00 €	5 526,00 €	176 844,00 €
<b>Total du bien : BRANCH2008-002</b>			<b>22 313,00 €</b>	<b>261 046,00 €</b>	<b>6 835,00 €</b>	<b>218 727,00 €</b>
EXT 185	Extensions 1978 - P12	31/12/1980	6 811,35 €	73 175,53 €	2 613,42 €	0,00 €
<b>Total du bien : EXT 185</b>			<b>6 811,35 €</b>	<b>73 175,53 €</b>	<b>2 613,42 €</b>	<b>0,00 €</b>
EXT 189	Extensions communales 1980 - P15	31/12/1982	6 484,15 €	57 701,95 €	1 923,40 €	3 846,77 €
<b>Total du bien : EXT 189</b>			<b>6 484,15 €</b>	<b>57 701,95 €</b>	<b>1 923,40 €</b>	<b>3 846,77 €</b>
EXT 192	Extensions communales 1980 - P17	31/12/1982	8 839,49 €	84 028,59 €	2 134,29 €	4 268,53 €
<b>Total du bien : EXT 192</b>			<b>8 839,49 €</b>	<b>84 028,59 €</b>	<b>2 134,29 €</b>	<b>4 268,53 €</b>
EXT 201	Extensions communales 1981 - P27	31/12/1983	8 298,50 €	47 182,97 €	1 522,03 €	4 566,10 €
<b>Total du bien : EXT 201</b>			<b>8 298,50 €</b>	<b>47 182,97 €</b>	<b>1 522,03 €</b>	<b>4 566,10 €</b>
EXT 208	Extensions 1981 - FEOGA - P25	31/12/1983	8 147,74 €	72 594,70 €	2 341,76 €	7 025,34 €
<b>Total du bien : EXT 208</b>			<b>8 147,74 €</b>	<b>72 594,70 €</b>	<b>2 341,76 €</b>	<b>7 025,34 €</b>
EXT 285	Extensions 1988 - P84	31/12/1991	6 767,94 €	70 126,55 €	1 798,12 €	19 779,24 €
<b>Total du bien : EXT 285</b>			<b>6 767,94 €</b>	<b>70 126,55 €</b>	<b>1 798,12 €</b>	<b>19 779,24 €</b>
EXT 291	Extensions 1980 - P69	31/12/1981	12 037,40 €	62 504,10 €	1 602,67 €	17 629,35 €
<b>Total du bien : EXT 291</b>			<b>12 037,40 €</b>	<b>62 504,10 €</b>	<b>1 602,67 €</b>	<b>17 629,35 €</b>

EXT 465	Extensions contractuelles 1995 - P02	31/12/1999	5 239,41 €	38 252,51 €	432,42 €	191,34 €
<b>Total du bien : EXT 485</b>			<b>5 239,41 €</b>	<b>38 252,51 €</b>	<b>432,42 €</b>	<b>191,34 €</b>
EXT2015-001	GADAGNE - Interconnexion SEDV 2009	01/01/2015	18 499,62 €	2 040,00 €	51,27 €	1 743,12 €
EXT2015-001	GADAGNE - Interconnexion SEDV 2009	01/01/2015	18 499,62 €	194 250,00 €	4 881,81 €	165 981,51 €
EXT2015-001	GADAGNE - Interconnexion SEDV 2009	01/01/2015	18 499,62 €	226 356,00 €	5 686,68 €	193 415,26 €
<b>Total du bien : EXT2015-001</b>			<b>18 499,62 €</b>	<b>422 646,00 €</b>	<b>10 521,76 €</b>	<b>361 139,89 €</b>
LOT 2015-001	CAUMONT SUR DURANCE - Lot Les Platanes	22/12/2015	563,00 €	22 504,53 €	563,00 €	19 689,63 €
<b>Total du bien : LOT 2015-001</b>			<b>563,00 €</b>	<b>22 504,53 €</b>	<b>563,00 €</b>	<b>19 689,63 €</b>
LOT 2015-002	CAVAILLON - Lot Les Amardiens de St Beldou	22/12/2015	368,00 €	14 725,77 €	368,00 €	12 886,77 €
<b>Total du bien : LOT 2015-002</b>			<b>368,00 €</b>	<b>14 725,77 €</b>	<b>368,00 €</b>	<b>12 886,77 €</b>
LOT 2015-003	LE THOR - Lot Les Jardins d'Angèle	22/12/2015	540,00 €	21 581,70 €	540,00 €	18 881,70 €
<b>Total du bien : LOT 2015-003</b>			<b>540,00 €</b>	<b>21 581,70 €</b>	<b>540,00 €</b>	<b>18 881,70 €</b>
LOT 2015-004	LES TAILLADES - Le Moulin de la Garance	22/12/2015	962,00 €	38 471,58 €	962,00 €	33 661,58 €
<b>Total du bien : LOT 2015-004</b>			<b>962,00 €</b>	<b>38 471,58 €</b>	<b>962,00 €</b>	<b>33 661,58 €</b>
LOT 2015-005	L'ISLE SUR LA SORGUE - Lot Les Jardins de Rigau	22/12/2015	725,00 €	28 001,86 €	725,00 €	25 376,86 €
<b>Total du bien : LOT 2015-005</b>			<b>725,00 €</b>	<b>28 001,86 €</b>	<b>725,00 €</b>	<b>25 376,86 €</b>
LOT 2015-006	L'ISLE SUR LA SORGUE - Lot Le Clos du Cardinal II	22/12/2015	200,00 €	8 017,40 €	200,00 €	7 017,40 €
<b>Total du bien : LOT 2015-006</b>			<b>200,00 €</b>	<b>8 017,40 €</b>	<b>200,00 €</b>	<b>7 017,40 €</b>
LOT 2015-007	L'ISLE SUR LA SORGUE - Lot Autour de la Ferme	22/12/2015	142,00 €	5 693,86 €	142,00 €	4 983,86 €
<b>Total du bien : LOT 2015-007</b>			<b>142,00 €</b>	<b>5 693,86 €</b>	<b>142,00 €</b>	<b>4 983,86 €</b>
LOT 2015-008	L'ISLE SUR LA SORGUE - Lot La Garance	22/12/2015	635,00 €	25 419,00 €	635,00 €	22 244,00 €
<b>Total du bien : LOT 2015-008</b>			<b>635,00 €</b>	<b>25 419,00 €</b>	<b>635,00 €</b>	<b>22 244,00 €</b>
LOT 2015-009	L'ISLE SUR LA SORGUE - Lot Le Clos des Vignes L	22/12/2015	205,00 €	8 181,00 €	205,00 €	7 156,00 €
<b>Total du bien : LOT 2015-009</b>			<b>205,00 €</b>	<b>8 181,00 €</b>	<b>205,00 €</b>	<b>7 156,00 €</b>
LOT 2015-010	L'ISLE SUR LA SORGUE - Lot Les Reinettes	22/12/2015	469,00 €	18 754,00 €	469,00 €	16 409,00 €
<b>Total du bien : LOT 2015-010</b>			<b>469,00 €</b>	<b>18 754,00 €</b>	<b>469,00 €</b>	<b>16 409,00 €</b>
LOT2014-001	BONNIEUX - Lot les Tilleuls	22/12/2014	436,00 €	17 423,81 €	436,00 €	14 807,81 €
<b>Total du bien : LOT2014-001</b>			<b>436,00 €</b>	<b>17 423,81 €</b>	<b>436,00 €</b>	<b>14 807,81 €</b>

LOT2014-002	CAUMONT SUR DURANCE - Lot le Clos des Magn	22/12/2014	1 018,00 €	40 721,27 €	1 018,00 €	34 613,27 €
<b>Total du bien : LOT2014-002</b>			<b>1 018,00 €</b>	<b>40 721,27 €</b>	<b>1 018,00 €</b>	<b>34 613,27 €</b>
LOT2014-003	CAUMONT SUR DURANCE - 113 Route du Thor	22/12/2014	463,00 €	18 520,43 €	463,00 €	15 742,43 €
<b>Total du bien : LOT2014-003</b>			<b>463,00 €</b>	<b>18 520,43 €</b>	<b>463,00 €</b>	<b>15 742,43 €</b>
LOT2014-004	CAVAILLON - Lot Parc du Luberon III	22/12/2014	674,00 €	26 975,10 €	674,00 €	22 931,10 €
<b>Total du bien : LOT2014-004</b>			<b>674,00 €</b>	<b>26 975,10 €</b>	<b>674,00 €</b>	<b>22 931,10 €</b>
LOT2014-005	CAVAILLON - Lot Avenue Prosper Marmée DEMUR	22/12/2014	827,00 €	33 098,20 €	827,00 €	28 136,20 €
<b>Total du bien : LOT2014-005</b>			<b>827,00 €</b>	<b>33 098,20 €</b>	<b>827,00 €</b>	<b>28 136,20 €</b>
LOT2014-006	CHEVAL BLANC - Lot Hectare Chemin des Iscles	22/12/2014	1 107,00 €	44 272,96 €	1 107,00 €	37 630,96 €
<b>Total du bien : LOT2014-006</b>			<b>1 107,00 €</b>	<b>44 272,96 €</b>	<b>1 107,00 €</b>	<b>37 630,96 €</b>
LOT2014-007	CHEVAL BLANC - Lot le Clos du Bas Cabedan - GR	22/12/2014	309,00 €	12 366,96 €	309,00 €	10 512,86 €
<b>Total du bien : LOT2014-007</b>			<b>309,00 €</b>	<b>12 366,96 €</b>	<b>309,00 €</b>	<b>10 512,86 €</b>
LOT2014-008	GARGAS - Lot Le Clos des Lavandins	22/12/2014	580,00 €	23 210,43 €	580,00 €	19 730,43 €
<b>Total du bien : LOT2014-008</b>			<b>580,00 €</b>	<b>23 210,43 €</b>	<b>580,00 €</b>	<b>19 730,43 €</b>
LOT2014-009	GARGAS - Lot Les Grottes	22/12/2014	926,00 €	37 034,32 €	926,00 €	31 478,32 €
<b>Total du bien : LOT2014-009</b>			<b>926,00 €</b>	<b>37 034,32 €</b>	<b>926,00 €</b>	<b>31 478,32 €</b>
LOT2014-010	L'ISLE SUR LA SORGUE - Lot 1063, Montées des Gr	22/12/2014	205,00 €	8 190,61 €	205,00 €	6 960,61 €
<b>Total du bien : LOT2014-010</b>			<b>205,00 €</b>	<b>8 190,61 €</b>	<b>205,00 €</b>	<b>6 960,61 €</b>
LOT2014-011	L'ISLE SUR LA SORGUE - Lot Vallis Clausa	22/12/2014	576,00 €	23 036,93 €	576,00 €	19 580,93 €
<b>Total du bien : LOT2014-011</b>			<b>576,00 €</b>	<b>23 036,93 €</b>	<b>576,00 €</b>	<b>19 580,93 €</b>
LOT2014-012	L'ISLE SUR LA SORGUE - Lot Les Vallades	22/12/2014	355,00 €	14 204,82 €	355,00 €	12 074,82 €
<b>Total du bien : LOT2014-012</b>			<b>355,00 €</b>	<b>14 204,82 €</b>	<b>355,00 €</b>	<b>12 074,82 €</b>
LOT2014-013	ROBION - Lot Les Bastides	22/12/2014	836,00 €	33 431,25 €	836,00 €	28 415,25 €
<b>Total du bien : LOT2014-013</b>			<b>836,00 €</b>	<b>33 431,25 €</b>	<b>836,00 €</b>	<b>28 415,25 €</b>
LOT2014-014	ROBION - Lot quartier de l'Angle - Chemin Carraire	22/12/2014	323,00 €	12 919,87 €	323,00 €	10 981,87 €
<b>Total du bien : LOT2014-014</b>			<b>323,00 €</b>	<b>12 919,87 €</b>	<b>323,00 €</b>	<b>10 981,87 €</b>
LOT2014-015	ROBION - Lot Rue Albert Camus	22/12/2014	416,00 €	16 624,20 €	416,00 €	14 128,20 €
<b>Total du bien : LOT2014-015</b>			<b>416,00 €</b>	<b>16 624,20 €</b>	<b>416,00 €</b>	<b>14 128,20 €</b>

LOT2014-016	SAINT SATURNIN LES APT - Lot Les Grands Chêne	22/12/2014	712,00 €	28 488,05 €	712,00 €	24 228,05 €
<b>Total du bien : LOT2014-016</b>			<b>712,00 €</b>	<b>28 488,05 €</b>	<b>712,00 €</b>	<b>24 228,05 €</b>
LOT2014-017	SAINT SATURNIN LES APT - Lot Le Clos des Carisil	22/12/2014	471,00 €	18 838,52 €	471,00 €	16 012,52 €
<b>Total du bien : LOT2014-017</b>			<b>471,00 €</b>	<b>18 838,52 €</b>	<b>471,00 €</b>	<b>16 012,52 €</b>
LOT2016-001	CAUMONT SUR DURANCE - Lot Le Bleu du Ciel	31/12/2016	780,00 €	30 392,20 €	780,00 €	27 352,20 €
<b>Total du bien : LOT2016-001</b>			<b>780,00 €</b>	<b>30 392,20 €</b>	<b>780,00 €</b>	<b>27 352,20 €</b>
LOT2016-002	CAUMONT SUR DURANCE - Lot Chemin de Cavalill	31/12/2016	292,00 €	11 673,89 €	292,00 €	10 505,89 €
<b>Total du bien : LOT2016-002</b>			<b>292,00 €</b>	<b>11 673,89 €</b>	<b>292,00 €</b>	<b>10 505,89 €</b>
LOT2016-003	CAVAILLON - Lot Les Oliviers	31/12/2016	784,00 €	31 349,86 €	784,00 €	28 213,86 €
<b>Total du bien : LOT2016-003</b>			<b>784,00 €</b>	<b>31 349,86 €</b>	<b>784,00 €</b>	<b>28 213,86 €</b>
LOT2016-004	CHEVAL BLANC - Lot Boscabrun	31/12/2016	187,00 €	8 868,00 €	187,00 €	6 001,00 €
<b>Total du bien : LOT2016-004</b>			<b>187,00 €</b>	<b>8 868,00 €</b>	<b>187,00 €</b>	<b>6 001,00 €</b>
LOT2016-005	CHEVAL BLANC - lot Chemin du Milieu	31/12/2016	176,00 €	7 051,49 €	176,00 €	6 347,49 €
<b>Total du bien : LOT2016-005</b>			<b>176,00 €</b>	<b>7 051,49 €</b>	<b>176,00 €</b>	<b>6 347,49 €</b>
LOT2016-006	LE THOR - Lot Solleil Couchant	31/12/2016	386,00 €	14 648,54 €	386,00 €	13 184,54 €
<b>Total du bien : LOT2016-006</b>			<b>386,00 €</b>	<b>14 648,54 €</b>	<b>386,00 €</b>	<b>13 184,54 €</b>
LOT2016-007	LES TAILLADES - Lot Moulin de Garance 2ème tran	31/12/2016	328,00 €	13 121,00 €	328,00 €	11 809,00 €
<b>Total du bien : LOT2016-007</b>			<b>328,00 €</b>	<b>13 121,00 €</b>	<b>328,00 €</b>	<b>11 809,00 €</b>
LOT2016-008	LES TAILLADES - Lot Route de Robion - Bel Air	31/12/2016	1 354,00 €	54 153,73 €	1 354,00 €	48 737,73 €
<b>Total du bien : LOT2016-008</b>			<b>1 354,00 €</b>	<b>54 153,73 €</b>	<b>1 354,00 €</b>	<b>48 737,73 €</b>
LOT2016-009	L'ISLE SUR LA SORGUE - Lot Les Jardins de Roust	31/12/2016	832,00 €	33 296,89 €	832,00 €	29 968,89 €
<b>Total du bien : LOT2016-009</b>			<b>832,00 €</b>	<b>33 296,89 €</b>	<b>832,00 €</b>	<b>29 968,89 €</b>
LOT2016-010	L'ISLE SUR LA SORGUE - Les Terres de Ville Vieille	31/12/2016	610,00 €	24 385,84 €	610,00 €	21 855,84 €
<b>Total du bien : LOT2016-010</b>			<b>610,00 €</b>	<b>24 385,84 €</b>	<b>610,00 €</b>	<b>21 855,84 €</b>
LOT2016-011	L'ISLE SUR LA SORGUE - Lot Chemin de Crébessa	31/12/2016	236,00 €	9 436,00 €	236,00 €	8 492,00 €
<b>Total du bien : LOT2016-011</b>			<b>236,00 €</b>	<b>9 436,00 €</b>	<b>236,00 €</b>	<b>8 492,00 €</b>
LOT2016-012	L'ISLE SUR LA SORGUE - Lot Le Bosquet	31/12/2016	229,00 €	9 168,50 €	229,00 €	8 252,50 €
<b>Total du bien : LOT2016-012</b>			<b>229,00 €</b>	<b>9 168,50 €</b>	<b>229,00 €</b>	<b>8 252,50 €</b>



LOT2016-013	L'ISLE SUR LA SORGUE - Lot Chemin des Gypières	31/12/2016	300,00 €	12 008,24 €	300,00 €	10 808,24 €
<b>Total du bien : LOT2016-013</b>			<b>300,00 €</b>	<b>12 008,24 €</b>	<b>300,00 €</b>	<b>10 808,24 €</b>
LOT2016-014	L'ISLE SUR LA SORGUE - Lot Consorts Veilleté	31/12/2016	296,00 €	11 848,60 €	296,00 €	10 865,60 €
<b>Total du bien : LOT2016-014</b>			<b>296,00 €</b>	<b>11 848,60 €</b>	<b>296,00 €</b>	<b>10 865,60 €</b>
LOT2016-015	ROBION - Lot Le Hameau de Fourvière	31/12/2016	251,00 €	10 019,98 €	251,00 €	9 015,98 €
<b>Total du bien : LOT2016-015</b>			<b>251,00 €</b>	<b>10 019,98 €</b>	<b>251,00 €</b>	<b>9 015,98 €</b>
LOT2016-016	SAINT SATURNIN LES APT - Lot Les Genêts	31/12/2016	386,00 €	15 519,00 €	386,00 €	13 967,00 €
<b>Total du bien : LOT2016-016</b>			<b>386,00 €</b>	<b>15 519,00 €</b>	<b>386,00 €</b>	<b>13 967,00 €</b>
LOT2016-017	VILLARS - Lot Le Saint Jaume	31/12/2016	947,00 €	37 872,40 €	947,00 €	34 084,40 €
<b>Total du bien : LOT2016-017</b>			<b>947,00 €</b>	<b>37 872,40 €</b>	<b>947,00 €</b>	<b>34 084,40 €</b>
LOT2017-001	Divers lotissements - Année 2017	21/12/2017	8 713,00 €	348 526,90 €	8 713,00 €	322 387,90 €
<b>Total du bien : LOT2017-001</b>			<b>8 713,00 €</b>	<b>348 526,90 €</b>	<b>8 713,00 €</b>	<b>322 387,90 €</b>
LOT2018-001	Divers lotissements - Année 2018	20/12/2018	8 024,00 €	320 979,21 €	8 024,00 €	304 981,21 €
<b>Total du bien : LOT2018-001</b>			<b>8 024,00 €</b>	<b>320 979,21 €</b>	<b>8 024,00 €</b>	<b>304 981,21 €</b>
LOT2019-001	Divers lotissements - Année 2019	20/12/2019	12 069,00 €	482 748,70 €	12 069,00 €	470 679,70 €
<b>Total du bien : LOT2019-001</b>			<b>12 069,00 €</b>	<b>482 748,70 €</b>	<b>12 069,00 €</b>	<b>470 679,70 €</b>
RESEAU 216	LIGNES - Desserte incendie - P30	31/12/1984	2 726,44 €	68 602,06 €	2 726,44 €	8 575,30 €
<b>Total du bien : RESEAU 216</b>			<b>2 726,44 €</b>	<b>68 602,06 €</b>	<b>2 726,44 €</b>	<b>8 575,30 €</b>
RESEAU 256	Renforcement VILLARS - SAINT SATURNIN 1985 -	31/12/1987	6 333,73 €	33 538,78 €	6 333,73 €	6 707,76 €
<b>Total du bien : RESEAU 256</b>			<b>6 333,73 €</b>	<b>33 538,78 €</b>	<b>6 333,73 €</b>	<b>6 707,76 €</b>
RESEAU 273	Programme collectif comp. 1986 - P57	31/12/1988	1 089,49 €	8 384,70 €	1 089,49 €	1 863,24 €
<b>Total du bien : RESEAU 273</b>			<b>1 089,49 €</b>	<b>8 384,70 €</b>	<b>1 089,49 €</b>	<b>1 863,24 €</b>
RESEAU 275	Canalisations 1987 - P58	31/12/1989	4 135,87 €	38 112,25 €	4 135,87 €	9 270,55 €
<b>Total du bien : RESEAU 275</b>			<b>4 135,87 €</b>	<b>38 112,25 €</b>	<b>4 135,87 €</b>	<b>9 270,55 €</b>
RESEAU 286	L'ISLE DUE SORGUE - Renforcement ouvrage colle	31/12/1991	10 538,29 €	65 553,08 €	10 538,29 €	18 489,31 €
<b>Total du bien : RESEAU 286</b>			<b>10 538,29 €</b>	<b>65 553,08 €</b>	<b>10 538,29 €</b>	<b>18 489,31 €</b>
RESEAU 289	SAINT-SATURNIN - Programme FEOGA 1990	31/12/1992	7 551,93 €	167 693,92 €	7 551,93 €	50 308,15 €
<b>Total du bien : RESEAU 289</b>			<b>7 551,93 €</b>	<b>167 693,92 €</b>	<b>7 551,93 €</b>	<b>50 308,15 €</b>

RESEAU 343	Renforcement réseau 1991 - P73	31/12/1992	14 827,54 €	62 504,10 €	1 562,60 €	18 751,25 €
<b>Total du bien : RESEAU 343</b>						
RESEAU 377	Bouclage HS & BS 1992 - P78	31/12/1994	14 827,54 €	62 504,10 €	1 562,60 €	18 751,25 €
<b>Total du bien : RESEAU 377</b>						
RESEAU 466	CABRIERES - Programme 1995 - P93	31/12/1999	24 372,73 €	62 504,10 €	1 562,60 €	20 313,86 €
<b>Total du bien : RESEAU 466</b>						
RESEAU 505	SAINT-SATURNIN - Alimentation zone montagne FN	31/12/1999	6 113,16 €	93 756,15 €	746,31 €	14 179,86 €
RESEAU 505	SAINT-SATURNIN - Alimentation zone montagne FN	31/12/1999	7 558,20 €	45 734,71 €	925,49 €	16 658,92 €
RESEAU 505	SAINT-SATURNIN - Alimentation zone montagne FN	31/12/1999	7 558,20 €	47 488,17 €	985,95 €	17 747,22 €
<b>Total du bien : RESEAU 505</b>						
RESEAU 738	CAVAILLON - L'ISLE SUR SORGUE - Renforcement	31/12/2003	7 558,20 €	184 344,40 €	3 750,42 €	67 507,78 €
<b>Total du bien : RESEAU 738</b>						
RESEAU 740	Renforcement réseau 2000 - P127	31/12/2003	11 998,89 €	43 297,75 €	1 110,20 €	24 424,35 €
<b>Total du bien : RESEAU 740</b>						
RESEAU 744	Renouvellement et renforcement 2001 - P128	31/12/2003	11 515,65 €	41 296,60 €	1 058,88 €	23 295,47 €
<b>Total du bien : RESEAU 744</b>						
RESEAU 745	Renouvellement et renforcement 2001 - P130	31/12/2003	10 382,49 €	29 541,20 €	757,47 €	16 664,21 €
<b>Total du bien : RESEAU 745</b>						
RESEAU 783	Renforcement réseau - P135	31/12/2003	20 327,88 €	39 795,15 €	1 020,39 €	22 832,63 €
<b>Total du bien : RESEAU 783</b>						
RESEAU 837	SAINT-SATURNIN - Alimentation zone montagne No	31/12/2005	28 036,58 €	80 386,21 €	2 009,18 €	39 011,39 €
RESEAU 837	SAINT-SATURNIN - Alimentation zone montagne No	31/12/2004	4 373,75 €	34 847,01 €	883,51 €	21 533,69 €
<b>Total du bien : RESEAU 837</b>						
RESEAU2010-025	Renforcement de réseau 1997 - CAUMONT (GA)	31/10/1997	4 373,75 €	76 663,42 €	1 938,92 €	46 623,63 €
<b>Total du bien : RESEAU2010-025</b>						
RESEAU2010-040	Renforcement de réseau 1992-1993 - VELLERON (G)	31/12/1992	3 110,11 €	38 148,91 €	978,72 €	19 574,51 €
<b>Total du bien : RESEAU2010-040</b>						
<b>Total du bien : RESEAU2010-040</b>						

RESEAU2015-003	GADAGNE - Stade la Galère	01/01/2015	2 427,75 €	27 631,38 €	758,57 €	12 895,82 €
<b>Total du bien : RESEAU2015-003</b>			<b>2 427,75 €</b>	<b>27 631,38 €</b>	<b>758,57 €</b>	<b>12 895,82 €</b>
RESEAU2015-006	GADAGNE - Extension et renforcement réseau 1996	01/01/2015	2 490,89 €	10 976,32 €	297,33 €	6 541,15 €
RESEAU2015-006	GADAGNE - Extension et renforcement réseau 1998	01/01/2015	2 490,89 €	18 464,49 €	433,32 €	9 533,13 €
RESEAU2015-006	GADAGNE - Extension et renforcement réseau 1998	01/01/2015	2 490,89 €	20 446,61 €	538,13 €	11 838,80 €
<b>Total du bien : RESEAU2015-006</b>			<b>2 490,89 €</b>	<b>47 887,42 €</b>	<b>1 268,78 €</b>	<b>27 913,08 €</b>
RESEAU2015-007	GADAGNE - Extension et renforcement réseau 1998	01/01/2015	1 140,78 €	7 622,45 €	204,82 €	4 710,94 €
RESEAU2015-007	GADAGNE - Extension et renforcement réseau 1998	01/01/2015	1 140,78 €	7 622,45 €	210,47 €	4 840,79 €
RESEAU2015-007	GADAGNE - Extension et renforcement réseau 1998	01/01/2015	1 140,78 €	9 146,94 €	259,34 €	5 984,79 €
RESEAU2015-007	GADAGNE - Extension et renforcement réseau 1998	01/01/2015	1 140,78 €	12 482,37 €	335,41 €	7 714,53 €
<b>Total du bien : RESEAU2015-007</b>			<b>1 140,78 €</b>	<b>36 874,21 €</b>	<b>1 010,04 €</b>	<b>23 231,05 €</b>
RESEAU2015-012	GADAGNE - Travaux divers - Pré Long - 2004	01/01/2015	1 415,32 €	3 645,32 €	96,90 €	2 713,08 €
RESEAU2015-012	GADAGNE - Travaux divers - Pré Long - 2004	01/01/2015	1 415,32 €	14 354,68 €	372,58 €	10 432,50 €
<b>Total du bien : RESEAU2015-012</b>			<b>1 415,32 €</b>	<b>18 000,00 €</b>	<b>469,48 €</b>	<b>13 145,58 €</b>
RESEAU2015-015	GADAGNE - Renouvellement rues des Pâlerins et Sa	01/01/2015	2 051,05 €	78 230,00 €	1 988,46 €	61 642,09 €
<b>Total du bien : RESEAU2015-015</b>			<b>2 051,05 €</b>	<b>76 230,00 €</b>	<b>1 988,46 €</b>	<b>61 642,09 €</b>
RESEAU2015-018	GADAGNE - Renouvellement Chemin du Jas - Com	01/01/2015	1 493,86 €	7 825,00 €	196,85 €	6 886,27 €
RESEAU2015-018	GADAGNE - Renouvellement Chemin du Jas - Com	01/01/2015	1 493,86 €	17 511,00 €	440,08 €	14 862,68 €
<b>Total du bien : RESEAU2015-018</b>			<b>1 493,86 €</b>	<b>25 336,00 €</b>	<b>636,73 €</b>	<b>21 648,95 €</b>
RESEAU2015-023	GADAGNE - Renouvellement Chemin du Vieux Mou	31/12/2014	1 506,89 €	1 440,00 €	38,92 €	1 362,16 €
RESEAU2015-023	GADAGNE - Renouvellement Chemin du Vieux Mou	31/12/2014	1 506,89 €	11 550,00 €	312,16 €	10 925,68 €
<b>Total du bien : RESEAU2015-023</b>			<b>1 506,89 €</b>	<b>12 990,00 €</b>	<b>351,08 €</b>	<b>12 287,84 €</b>
RESEAU2019-002	Réseaux - Année 2019	02/10/2019	17 551,00 €	52 558,00 €	1 314,00 €	51 244,00 €
<b>Total du bien : RESEAU2019-002</b>			<b>17 551,00 €</b>	<b>52 558,00 €</b>	<b>1 314,00 €</b>	<b>51 244,00 €</b>
RESEAU418	Renforcement HS 1991 - P76	01/01/1996	47 630,86 €	843 719,40 €	34 705,22 €	520 576,35 €
<b>Total du bien : RESEAU418</b>			<b>47 630,86 €</b>	<b>843 719,40 €</b>	<b>34 705,22 €</b>	<b>520 576,35 €</b>
RESEAU735	GOULT - Aménagement RN100 1996 - Déplacement	31/12/2003	5 042,96 €	78 957,12 €	1 257,10 €	27 656,26 €
<b>Total du bien : RESEAU735</b>			<b>5 042,96 €</b>	<b>78 957,12 €</b>	<b>1 257,10 €</b>	<b>27 656,26 €</b>

RESERV 429	CUVES MENERBES - SAINT-SATURININ - BONNIE	31/12/1996					
<b>Total du bien : RESERV 429</b>					46 878,07 €	1 291,27 €	19 368,99 €
RESERV163	GOULT réservoir - Bâche LES BEAUMETTES 1977	31/12/1976			46 878,07 €	1 291,27 €	19 368,99 €
<b>Total du bien : RESERV163</b>					15 244,90 €	448,38 €	2 690,27 €
RESERV171	VILLARS - FUMEIRASSE 1976	31/12/1977			15 244,90 €	448,38 €	2 690,27 €
<b>Total du bien : RESERV171</b>					3 430,10 €	98,00 €	686,05 €
RESERV2015-001	GADAGNE - La Glacière renforcement	01/01/2015			2 286,74 €	45,73 €	1 401,74 €
RESERV2015-001	GADAGNE - La Glacière renforcement	01/01/2015			3 201,43 €	64,03 €	1 770,29 €
RESERV2015-001	GADAGNE - La Glacière renforcement	01/01/2015			24 868,25 €	497,37 €	13 751,46 €
RESERV2015-001	GADAGNE - La Glacière renforcement	01/01/2015			25 291,30 €	505,82 €	13 986,43 €
RESERV2015-001	GADAGNE - La Glacière renforcement	01/01/2015			37 936,94 €	756,74 €	20 219,36 €
RESERV2015-001	GADAGNE - La Glacière renforcement	01/01/2015			56 805,41 €	1 138,11 €	32 605,26 €
<b>Total du bien : RESERV2015-001</b>					150 490,07 €	3 009,80 €	83 733,54 €
RESERV2015-003	GADAGNE - La Glacière - Renforcement	01/01/2015			14 600,00 €	282,00 €	10 147,00 €
<b>Total du bien : RESERV2015-003</b>					14 600,00 €	282,00 €	10 147,00 €
RESERV217	LAGNES - CAPIANE 1965 - P30	31/12/1984			34 301,03 €	816,69 €	11 433,68 €
<b>Total du bien : RESERV217</b>					34 301,03 €	816,69 €	11 433,68 €
RESERV270	BONNIEUX - LES CROIX 1 - P55 1986	31/12/1987			17 531,64 €	389,59 €	6 623,08 €
<b>Total du bien : RESERV270</b>					17 531,64 €	389,59 €	6 623,08 €
RESERV274	LISLE SUR LA SORGUE - CHINCHON 2 - P58 1987	31/12/1988			22 867,35 €	497,12 €	8 948,05 €
<b>Total du bien : RESERV274</b>					22 867,35 €	497,12 €	8 948,05 €
RESERV875	GORDES VILLAGE - LACOSTE LUBERON 2 - P118	31/12/2001			46 412,49 €	928,25 €	9 089,33 €
RESERV875	GORDES VILLAGE - LACOSTE LUBERON 2 - P119	31/12/2001			54 729,20 €	1 094,58 €	10 869,42 €
<b>Total du bien : RESERV875</b>					101 141,69 €	2 022,83 €	19 965,75 €
STAT 2010-001	CAVAILLON Trente Mouttes - Aménagement station	13/12/2011			1 196,00 €	80,00 €	476,00 €
<b>Total du bien : STAT 2010-001</b>					1 196,00 €	80,00 €	476,00 €
STAT 2010-003	GOULT VILLAGE - Renforcement production - Surpr	13/12/2011			1 196,00 €	80,00 €	476,00 €
<b>Total du bien : STAT 2010-003</b>					1 196,00 €	80,00 €	476,00 €

STAT2015-001	GADAGNE - Station pompage la Glacière	01/01/2015	1 781,15 €	55 995,74 €	3 999,70 €	16 958,69 €
<b>Total du bien : STAT2015-001</b>						
<b>Total opération non affectée</b>						
<b>Opération : 9096 - P172 création HS gordes</b>						
RESERV2008-001	GORDES - LA GARDETTE	19/06/2017	3 717,00 €	22 443,04 €	458,00 €	21 068,04 €
<b>Total du bien : RESERV2008-001</b>						
RESERV2008-002	GORDES - LA GARDETTE	18/02/2018	3 045,00 €	725,00 €	19,00 €	687,00 €
<b>Total du bien : RESERV2008-002</b>						
<b>Total Operation : 9096 - P172 création HS gordes</b>						
<b>Opération : 9130 - P190 - Création moyen service</b>						
ELECTRO2019-002	Création station de pompage CAVAILLON/LES TAILL	30/12/2016	6 579,00 €	4 228,40 €	282,00 €	3 946,40 €
<b>Total du bien : ELECTRO2019-002</b>						
<b>Total Operation : 9136 - P190 - Création moyen service</b>						
<b>Opération : 9167 - P191 - Prog. 2010-2012 - Branchements plomb</b>						
BRANCH2012-002	P191- Remplacement branchements plomb	31/12/2016	31 198,00 €	17 400,00 €	495,00 €	15 660,00 €
BRANCH2012-002	P191- Remplacement branchements plomb	31/12/2016	31 198,00 €	319 600,00 €	7 990,00 €	290 044,00 €
<b>Total du bien : BRANCH2012-002</b>						
<b>Total Operation : 9157 - P191 - Prog. 2010-2012 - Branchements plomb</b>						
<b>Opération : 9173 - P198 Prog 2013 renouvellement de réseau</b>						
RESEAU2013-006	P198 Prog 2013/2014 renouvellement renforcement	31/12/2015	79 682,00 €	33 372,26 €	834,00 €	30 870,26 €
<b>Total du bien : RESEAU2013-006</b>						
<b>Total Operation : 9173 - P198 Prog 2013 renouvellement de réseau</b>						
<b>Opération : 9174 - P199 Sectorisation Bas service 2012</b>						
RESEAU2013-008	P199 prog 2012 sectorisation bas service	09/01/2017	6 980,00 €	131 462,00 €	3 371,00 €	121 349,00 €
<b>Total du bien : RESEAU2013-008</b>						
<b>Total Operation : 9174 - P199 Sectorisation Bas service 2012</b>						

<b>Operation : 9178 - P202 - Station CHEVAL BLANC - Mise en place pompe 4</b>						
ELECTRO2016-001	P202 CHEVAL BLANC Station de pompage - Mise en	04/10/2017	18 629,00 €	14 903,00 €	1 065,00 €	12 773,00 €
<b>Total du bien : ELECTRO2016-001</b>						
<b>Total Operation : 9178 - P202 - Station CHEVAL BLANC - Mise en place pomj</b>			18 629,00 €	14 903,00 €	1 065,00 €	12 773,00 €
<b>Operation : 9179 - P203 - BONNIEUX - Création service sur-pressé</b>						
STAT2014-001	P203 BONNIEUX Création station	16/04/2018	1 618,00 €	6 160,37 €	128,00 €	5 904,37 €
<b>Total du bien : STAT2014-001</b>						
STAT2014-002	P203 BONNIEUX Création station (2315)	16/04/2018	5 276,00 €	29 721,92 €	782,00 €	28 157,92 €
<b>Total du bien : STAT2014-002</b>						
<b>Total Operation : 9179 - P203 - BONNIEUX - Création service sur-pressé</b>			6 895,00 €	35 882,29 €	910,00 €	34 062,29 €
<b>Operation : 9185 - P206 Remplacement branchements plomb CDG</b>						
BRANCH2015-004	P206-2 CHATEAUNEUF DE GADAGNE - Renouvelt	19/04/2017	2 917,00 €	44 160,00 €	1 132,00 €	40 784,00 €
BRANCH2015-004	P206-2 CHATEAUNEUF DE GADAGNE - Renouvelt	31/12/2016	2 917,00 €	59 200,00 €	1 480,00 €	53 280,00 €
<b>Total du bien : BRANCH2015-004</b>						
<b>Total Operation : 9185 - P206 Remplacement branchements plomb CDG</b>			2 917,00 €	103 360,00 €	2 612,00 €	94 044,00 €
<b>Total Operation : 9185 - P206 Remplacement branchements plomb CDG</b>			2 917,00 €	103 360,00 €	2 612,00 €	94 044,00 €
<b>Operation : 9192 - P210 - Sectorisation - Réduction pression - Programme 2015</b>						
RESEAU2016-001	P210 - Sectorisation - Réduction pression	21/11/2018	3 319,00 €	61 874,00 €	1 587,00 €	58 700,00 €
<b>Total du bien : RESEAU2016-001</b>						
<b>Total Operation : 9192 - P210 - Sectorisation - Réduction pression - Program</b>			3 319,00 €	61 874,00 €	1 587,00 €	58 700,00 €
<b>Total Operation : 9192 - P210 - Sectorisation - Réduction pression - Program</b>			3 319,00 €	61 874,00 €	1 587,00 €	58 700,00 €
<b>Operation : 9142 - Renforcement Pont-Julien</b>						
STAT 2010-002	BONNIEUX - PONT-JULIEN - Renforcement product	13/12/2011	8 436,00 €	1 196,00 €	80,00 €	476,00 €
<b>Total du bien : STAT 2010-002</b>						
<b>Total Operation : 9142 - Renforcement Pont-Julien</b>			8 436,00 €	1 196,00 €	80,00 €	476,00 €
<b>Total Operation : 9142 - Renforcement Pont-Julien</b>			8 436,00 €	1 196,00 €	80,00 €	476,00 €
<b>TOTAL DU BUDGET : SIE - SIE</b>			657 960,28 €	7 344 704,99 €	199 646,40 €	4 903 638,20 €

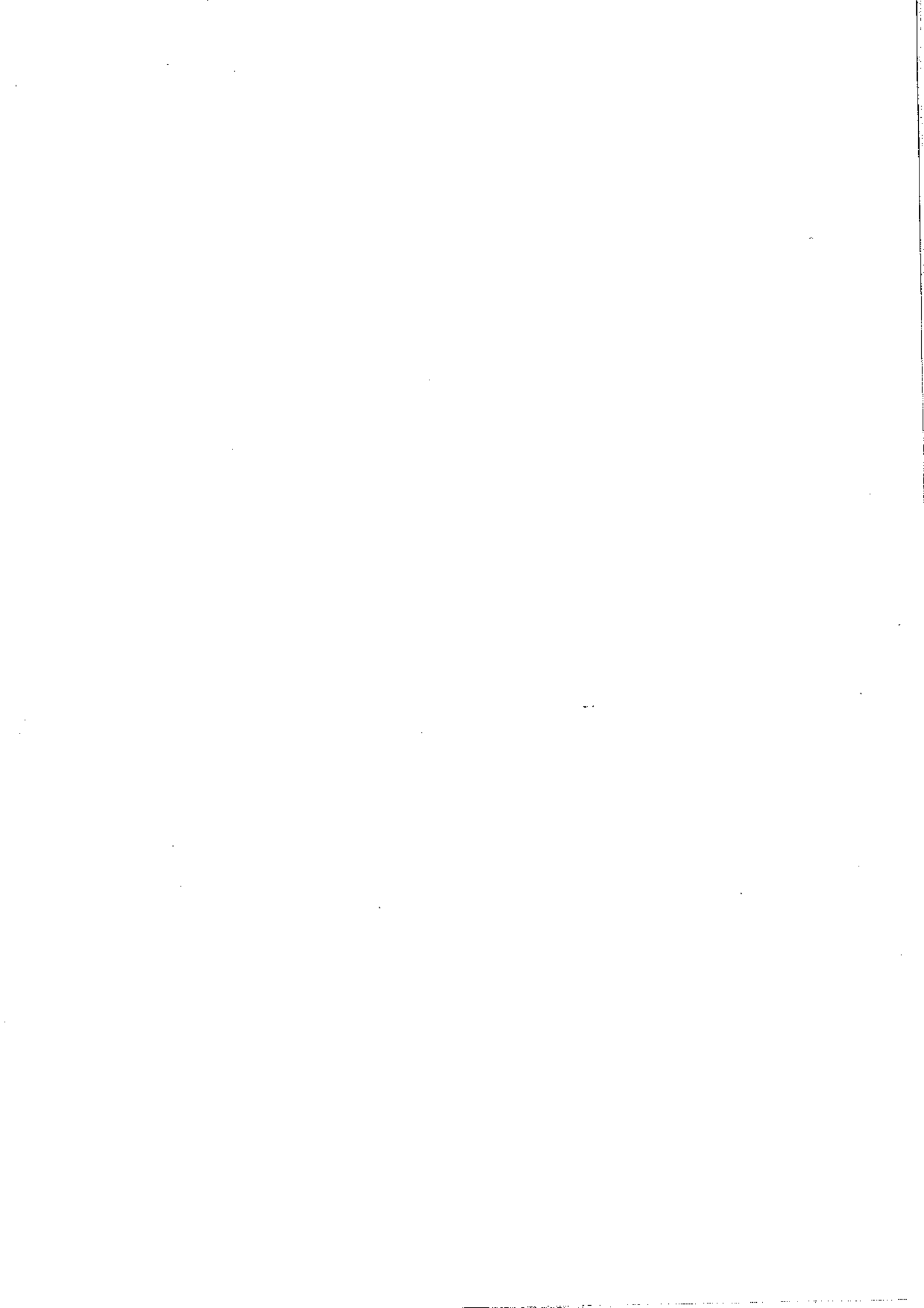

**Annexe 7**

**Etat du personnel au 01/01/2020**



## IV - ANNEXES

## AUTRES ELEMENTS D'INFORMATIONS - ETAT DU PERSONNEL AU 01/01/2020

IV

C1.1

GRADES OU EMPLOIS (1)	CATEGORIES (2)	EMPLOIS BUDGETAIRES (3)			EFFECTIFS POURVUS SUR EMPLOIS BUDGETAIRES EN EPT (4)		
		EMPLOIS PERMANENTS A TEMPS COMPLET	EMPLOIS PERMANENTS A TEMPS NON COMPLET	TOTAL	AGENTS TITULAIRES	AGENTS NON TITULAIRES	TOTAL
<b>EMPLOIS FONCTIONNELS (a)</b>		1	0	1	1	0	1
Directeur général des services	A	1	0	1	1	0	1
<b>FILIERE ADMINISTRATIVE (b)</b>		12	0	12	3	1	4
Attaché	A	1	0	1	0	0	0
Attaché principal	A	1	0	1	0	0	0
Affaires foncières/juridiques - marchés publics	B	0	0	0	0	1	1
Rédacteur	B	3	0	3	1	0	1
Rédacteur principal 1ère classe	B	1	0	1	0	0	0
Rédacteur principal 2ème classe	B	1	0	1	0	0	0
Adjoint administratif 1ère classe	C	1	0	1	0	0	0
Adjoint administratif 2ème classe	C	1	0	1	0	0	0
Adjoint administratif principal 1ère classe	C	1	0	1	1	0	1
Adjoint administratif principal 2ème classe	C	2	0	2	1	0	1
<b>FILIERE TECHNIQUE (c)</b>		14	0	14	4	0	4
Ingénieur	A	1	0	1	0	0	0
Ingénieur hors classe	A	1	0	1	1	0	1
Ingénieur principal	A	2	0	2	0	0	0
Technicien	B	1	0	1	0	0	0
Technicien principal 1ère classe	B	3	0	3	1	0	1
Technicien principal 2ème classe	B	2	0	2	2	0	2
Agent de maîtrise	C	1	0	1	0	0	0
Agent de maîtrise principal	C	1	0	1	0	0	0
Agent technique principal de 1ère classe	C	1	0	1	0	0	0
Agent technique principal de 2ème classe	C	1	0	1	0	0	0
<b>TOTAL GENERAL (b+c+d+e+f+g+h+i+j+k)</b>		26	0	26	7	1	8

**SYNDICAT DES EAUX DURANCE VENTOUX - 84 - SIE**

**BP 2020**

**IV - ANNEXES**

**AUTRES ELEMENTS D'INFORMATIONS - ETAT DU PERSONNEL AU 01/01/2020**

**IV**

**C1.1**

- (1) Les grades ou emplois sont désignés conformément à la circulaire n° NOR/INT/B35500102/C du 23 mars 1995. Les emplois fonctionnels sont également comptabilisés dans leur filière d'origine.
- (2) Catégories : A, B ou C.
- (3) Emplois budgétaires créés par l'assemblée délibérante : les emplois permanents à temps complet sont comptabilisés pour une unité, les emplois à temps non complet sont comptabilisés à hauteur de la quotité de travail prévue par la délibération créant l'emploi.
- (4) Equivalence temps plein annuel travaillé (ETPT) : le décompte est proportionnel à l'activité des agents, mesurée par leur quotité de temps de travail et par leur période d'activité sur l'année :  
 ETPT = Effectifs physiques \* quotité de temps de travail \* période d'activité dans l'année  
 Exemple : un agent à temps plein (quotité de travail = 100%) présent toute l'année correspond à 1 ETPT ; un agent à temps partiel, à 80% (quotité de travail = 80%) présent toute l'année correspond à 0,8 ETPT ; un agent à temps partiel, à 20% (quotité de travail = 20%) présent la moitié de l'année (ex : CDD de 6 mois, recrutement à mi-année) correspond à 0,4 ETPT (0,8 \* 0,5).
- (5) Par exemple : emplois dont les missions ne correspondent pas à un cadre d'emploi existant, « emplois spécifiques » régis par l'article 139 ter de la loi n°84-53 du 26 janvier 1984 etc.

## IV - ANNEXES

## AUTRES ELEMENTS D'INFORMATIONS - ETAT DU PERSONNEL AU 01/01/2020

IV
C1.1

AGENTS NON TITULAIRES EN FONCTION AU 01/01/2020	CATEGORIES (1)	SECTEUR (2)	REMUNERATION (3)		CONTRAT	
			Indice	Euros	Fondement du contrat (4)	Nature du contrat (5)
Agent occupant un emploi permanent (6)				26 382,18		
Affaires forcières/juridiques - marchés publics	B	ADM		26 382,18	3.2	CDD
<b>TOTAL GENERAL</b>				<b>26 382,18</b>		

(1) CATEGORIES: A, B et C.

(2) SECTEUR ADM : Administratif.

TECH : Technique.

URB : Urbanisme (dont aménagement urbain).

S : Social.

MS : Médico-social.

MT : Médico-technique.

SP : Sportif.

CULT : Culturel

ANIM : Animation.

PM : Police.

OTR : missions non rattachées à une filière.

(3) REMUNERATION : Référence à un indice brut (indiquer le niveau de l'indice brut) de la fonction publique ou en euros annuels bruts (indiquer l'ensemble des éléments de la rémunération brute annuelle).

(4) CONTRAT : Motif du contrat (loi du 26 janvier 1984 modifiée) :

3-a : article 3, 1<sup>ère</sup> année ; accroissement temporaire d'activité.3-b : article 3, 2<sup>ème</sup> année ; accroissement saisonnier d'activité.

3-1 : remplacement d'un fonctionnaire autorisé à servir à temps partiel ou indisponible (maladie, maternité...).

3-2 : vacance temporaire d'un emploi.

3-3-1\* : absence de cadre d'emplois de fonctionnaires susceptibles d'assurer les fonctions correspondantes.

3-3-2\* : emplois de niveau de la catégorie A lorsque les besoins des services ou la nature des fonctions le justifient.

3-3-3\* : emplois de secrétaire de mairie des communes de moins de 1 000 habitants et de secrétaire des groupements composés de communes dont la population moyenne est inférieure à ce seuil.

3-3-4\* : emplois à temps non complet des communes de moins de 1 000 habitants et des groupements composés de communes dont la population moyenne est inférieure à ce seuil, lorsque la qualité de temps de travail est inférieure à 50 %.

3-3-5\* : emplois des communes de moins de 2 000 habitants et des groupements de communes de moins de 10 000 habitants dont la création ou la suppression dépend de la décision d'une autorité qui s'impose à la collectivité ou à l'établissement en matière de création, de changement de périmètre ou de suppression d'un service public.

3-4 : article 21 de la loi n°2012-347 : contrat à durée indéterminée obligatoirement proposée à un agent contractuel.

38 : article 38 travailleurs handicapés catégorie C.

47 : article 47 recrutements directs sur emplois fonctionnels

110 : article 110 collaborateurs de groupes de cabinets.

110-1 : collaborateurs de groupes d'élus.

A : autres (précher).

(5) Indiquer si l'agent contractuel est titulaire d'un contrat à durée déterminée (CDD) ou d'un contrat à durée indéterminée (CDI). Les contrats particuliers devront être libellés "Autres" et feront l'objet d'une précision (ex : "contrats aidés").

(6) Occupant un emploi permanent de la fonction publique territoriale, les agents non titulaires recrutés sur le fondement des articles 3-1, 3-2, 3-3, 38 et 47 de la loi n°84-53 du 26 janvier 1984, ainsi que les agents qui sont titulaires d'un contrat à durée indéterminée pris sur le fondement de l'article 21 de la loi n°2012-347.

(7) Occupant un emploi non permanent de la fonction publique territoriale, les agents non titulaires recrutés sur le fondement des articles 3, 110 et 110-1.

(8) Si un contrat fixe comme référence de rémunération un traitement hors échelle, il convient de mentionner le chevron conformément à l'article 6 décret 85-1148 du 20 octobre 1985.

**Annexe 7**

**Etat du personnel au 01/01/2020**

## IV - ANNEXES

## AUTRES ELEMENTS D'INFORMATIONS - ETAT DU PERSONNEL AU 01/01/2020

IV

C1.1

GRADES OU EMPLOIS (1)	CATEGORIES (2)	EMPLOIS BUDGETAIRES (3)			EFFECTIFS POURVUS SUR EMPLOIS BUDGETAIRES EN EPT (4)		
		EMPLOIS PERMANENTS A TEMPS COMPLET	EMPLOIS PERMANENTS A TEMPS NON COMPLET	TOTAL	AGENTS TITULAIRES	AGENTS NON TITULAIRES	TOTAL
<b>EMPLOIS FONCTIONNELS (a)</b>		1	0	1	1	0	1
Directeur général des services	A	1	0	1	1	0	1
<b>FILIERE ADMINISTRATIVE (b)</b>		12	0	12	3	1	4
Attaché	A	1	0	1	0	0	0
Attaché principal	A	1	0	1	0	0	0
Affaires foncières/juridiques - marchés publics	B	0	0	0	0	1	1
Rédacteur	B	3	0	3	1	0	1
Rédacteur principal 1ère classe	B	1	0	1	0	0	0
Rédacteur principal 2ème classe	B	1	0	1	0	0	0
Adjoint administratif 1ère classe	C	1	0	1	0	0	0
Adjoint administratif 2ème classe	C	1	0	1	0	0	0
Adjoint administratif principal 1ère classe	C	1	0	1	1	0	1
Adjoint administratif principal 2ème classe	C	2	0	2	1	0	1
<b>FILIERE TECHNIQUE (c)</b>		14	0	14	4	0	4
Ingénieur	A	1	0	1	0	0	0
Ingénieur hors classe	A	1	0	1	1	0	1
Ingénieur principal	A	2	0	2	0	0	0
Technicien	B	1	0	1	0	0	0
Technicien principal 1ère classe	B	3	0	3	1	0	1
Technicien principal 2ème classe	B	2	0	2	2	0	2
Agent de maîtrise	C	1	0	1	0	0	0
Agent de maîtrise principal	C	1	0	1	0	0	0
Agent technique principal de 1ère classe	C	1	0	1	0	0	0
Agent technique principal de 2ème classe	C	1	0	1	0	0	0
<b>TOTAL GENERAL (b+c+d+e+f+g+h+i+j+k)</b>		26	0	26	7	1	8

**SYNDICAT DES EAUX DURANCE VENTOUX - 84 - SIE**

**BP 2020**

**IV - ANNEXES**

**AUTRES ELEMENTS D'INFORMATIONS - ETAT DU PERSONNEL AU 01/01/2020**

**IV**

**C1.1**

- (1) Les grades ou emplois sont désignés conformément à la circulaire n° NOR/INT/B35500102/C du 23 mars 1995. Les emplois fonctionnels sont également comptabilisés dans leur filière d'origine.
- (2) Catégories : A, B ou C.
- (3) Emplois budgétaires créés par l'assemblée délibérante : les emplois permanents à temps complet sont comptabilisés pour une unité, les emplois à temps non complet sont comptabilisés à hauteur de la quotité de travail prévue par la délibération créant l'emploi.
- (4) Equivalence temps plein annuel travaillé (ETPT) : le décompte est proportionnel à l'activité des agents, mesurée par leur quotité de temps de travail et par leur période d'activité sur l'année :  
 ETPT = Effectifs physiques \* quotité de temps de travail \* période d'activité dans l'année  
 Exemple : un agent à temps plein (quotité de travail = 100%) présent toute l'année correspond à 1 ETPT ; un agent à temps partiel, à 80% (quotité de travail = 80%) présent toute l'année correspond à 0,8 ETPT ; un agent à temps partiel, à 20% (quotité de travail = 20%) présent la moitié de l'année (ex : CDD de 6 mois, recrutement à mi-année) correspond à 0,4 ETPT (0,8 \* 0,5).
- (5) Par exemple : emplois dont les missions ne correspondent pas à un cadre d'emploi existant, « emplois spécifiques » régis par l'article 139 ter de la loi n°84-53 du 26 janvier 1984 etc.

## IV - ANNEXES

## AUTRES ELEMENTS D'INFORMATIONS - ETAT DU PERSONNEL AU 01/01/2020

IV  
C1.1

AGENTS NON TITULAIRES EN FONCTION AU 01/01/2020	CATEGORIES (1)	SECTEUR (2)	REMUNERATION (3)		CONTRAT	
			Indice	Euros	Fondement du contrat (4)	Nature du contrat (5)
Agent occupant un emploi permanent (6)				26 382,18		
Affaires forcières/juridiques - marchés publics	B	ADM		26 382,18 3.2		CDD
<b>TOTAL GENERAL</b>				<b>26 382,18</b>		

(1) CATEGORIES: A, B et C.

(2) SECTEUR ADM : Administratif.

TECH : Technique.

URB : Urbanisme (dont aménagement urbain).

S : Social.

MS : Médico-social.

MT : Médico-technique.

SP : Sportif.

CULT : Culturel

ANIM : Animation.

PM : Police.

OTR : missions non rattachées à une filière.

(3) REMUNERATION : Référence à un indice brut (indiquer le niveau de l'indice brut) de la fonction publique ou en euros annuels bruts (indiquer l'ensemble des éléments de la rémunération brute annuelle).

(4) CONTRAT : Motif du contrat (loi du 26 janvier 1984 modifiée) :

3-a : article 3, 1<sup>ème</sup> année : accroissement temporaire d'activité.3-b : article 3, 2<sup>ème</sup> année : accroissement saisonnier d'activité.

3-1 : remplacement d'un fonctionnaire autorisé à servir à temps partiel ou indisponible (maladie, maternité...).

3-2 : vacance temporaire d'un emploi.

3-3-1\* : absence de cadre d'emplois de fonctionnaires susceptibles d'assurer les fonctions correspondantes.

3-3-2\* : emplois de niveau de la catégorie A lorsque les besoins des services ou la nature des fonctions le justifient.

3-3-3\* : emplois de secrétaire de mairie des communes de moins de 1 000 habitants et de secrétaire des groupements composés de communes dont la population moyenne est inférieure à ce seuil.

3-3-4\* : emplois à temps non complet des communes de moins de 1 000 habitants et des groupements composés de communes dont la population moyenne est inférieure à ce seuil, lorsque la quotité de temps de travail est inférieure à 50 %.

3-3-5\* : emplois des communes de moins de 2 000 habitants et des groupements de communes de moins de 10 000 habitants dont la création ou la suppression dépend de la décision d'une autorité qui s'impose à la collectivité ou à l'établissement en matière de création, de changement de périmètre ou de suppression d'un service public.

3-4 : article 21 de la loi n°2012-347 : contrat à durée indéterminée obligatoirement proposée à un agent contractuel.

38 : article 38 travailleurs handicapés catégorie C.

47 : article 47 recrutements directs sur emplois fonctionnels

110 : article 110 collaborateurs de groupes de cabinets.

110-1 : collaborateurs de groupes d'élus.

A : autres (précher).

(5) Indiquer si l'agent contractuel est titulaire d'un contrat à durée déterminée (CDD) ou d'un contrat à durée indéterminée (CDI). Les contrats particuliers devront être libellés "Autres" et feront l'objet d'une précision (ex : "contrats aidés").

(6) Occupant un emploi permanent de la fonction publique territoriale, les agents non titulaires recrutés sur le fondement des articles 3-1, 3-2, 3-3, 38 et 47 de la loi n°84-53 du 26 janvier 1984, ainsi que les agents qui sont titulaires d'un contrat à durée indéterminée pris sur le fondement de l'article 21 de la loi n°2012-347.

(7) Occupant un emploi non permanent de la fonction publique territoriale, les agents non titulaires recrutés sur le fondement des articles 3, 110 et 110-1.

(8) Si un contrat fixe comme référence de rémunération un traitement hors échelle, il convient de mentionner le chevron conformément à l'article 6 décret 85-1148 du 20 octobre 1985.

## **Annexe 8**

**Présentation brève et synthétique en  
application de l'article L.2313-1 du CGCT**





1



2

## Présentation synthétique

SYNDICAT DES EAUX  
DURANCE VERTOUX

### COMPTE ADMINISTRATIF 2019 - PROVISoire

	Investissement		Exploitation		Ensemble	
	Dépenses ou déficit	Recettes ou excédent	Dépenses ou déficit	Recettes ou excédent	Dépenses ou déficit	Recettes ou excédent
Résultats reportés		5 519 408.15			-	5 519 408.15
Opérations de l'exercice	9 571 663.03	6 486 002.67	4 449 100.26	6 268 766.13	14 020 763.29	12 754 768.80
<b>TOTAUX</b>	9 571 663.03	12 005 410.82	4 449 100.26	6 268 766.13	14 020 763.29	18 274 176.95
Résultat de clôture		<b>2 433 747.79</b>		<b>1 819 665.87</b>	-	4 253 413.66
Restes à réaliser	2 151 205.79	958 659.00			2 151 205.79	958 659.00
<b>TOTAUX CUMULES</b>	2 151 205.79	3 392 406.79	-	1 819 665.87	2 151 205.79	5 212 072.66
<b>RESULTATS DEFINITIFS</b>		<b>1 241 201.00</b>		1 819 665.87	-	3 060 866.87

06/02/2020
Comité syndical | 3

3

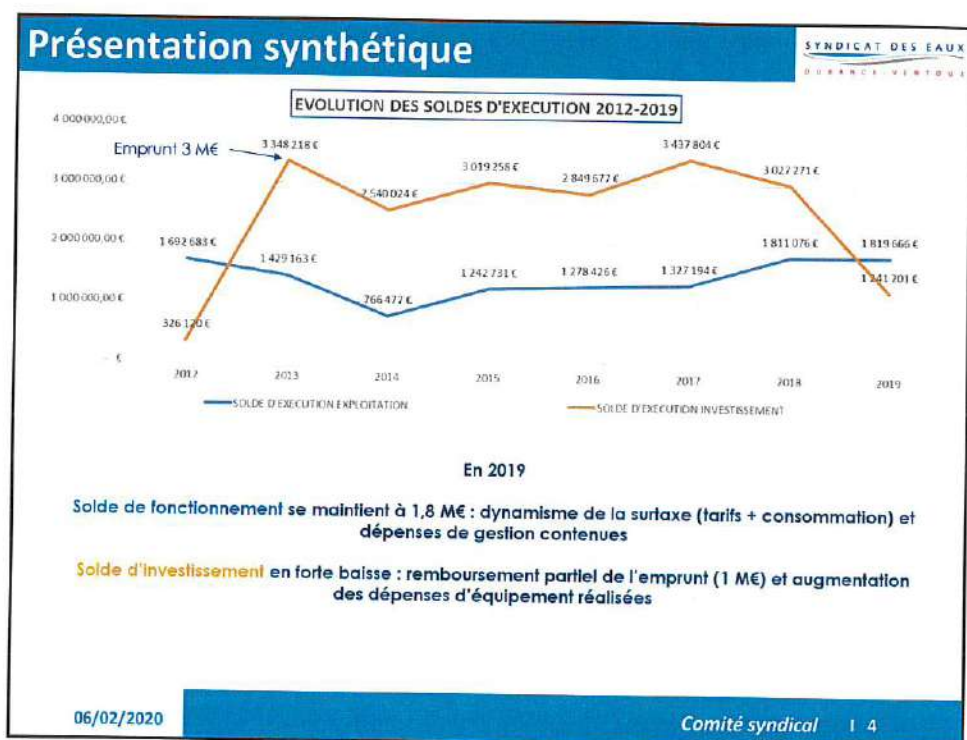

4

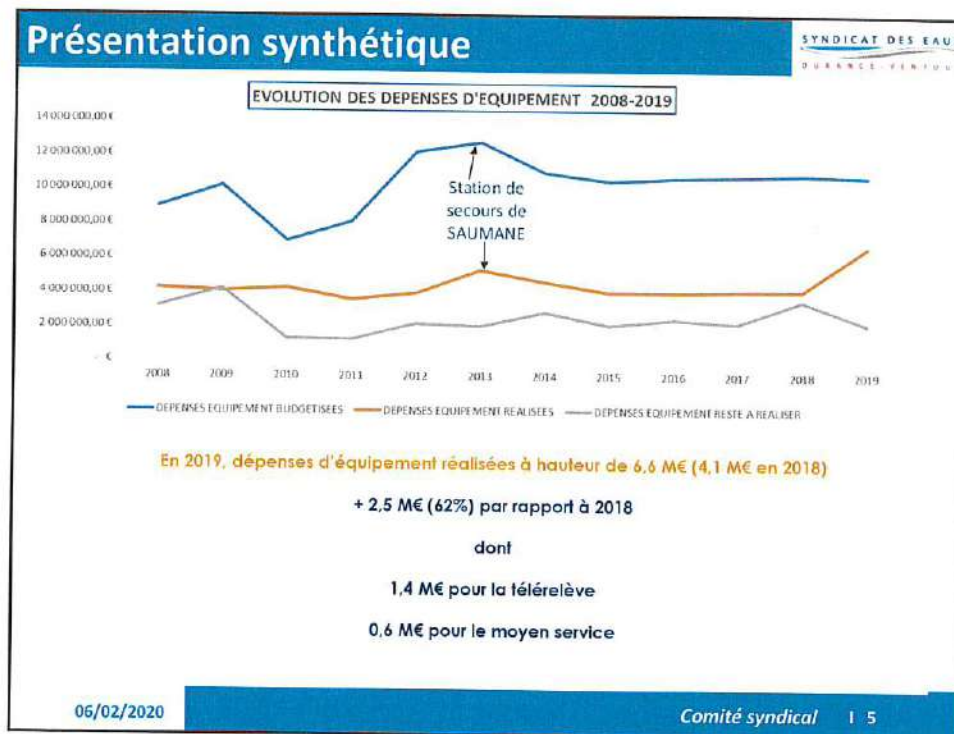

5



6



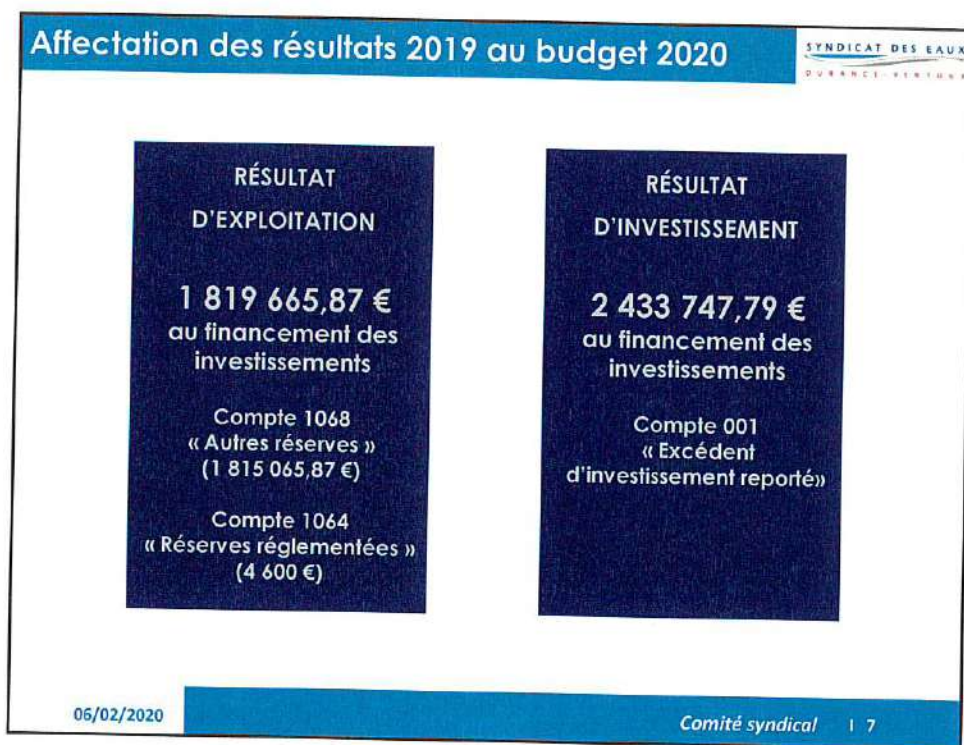

7

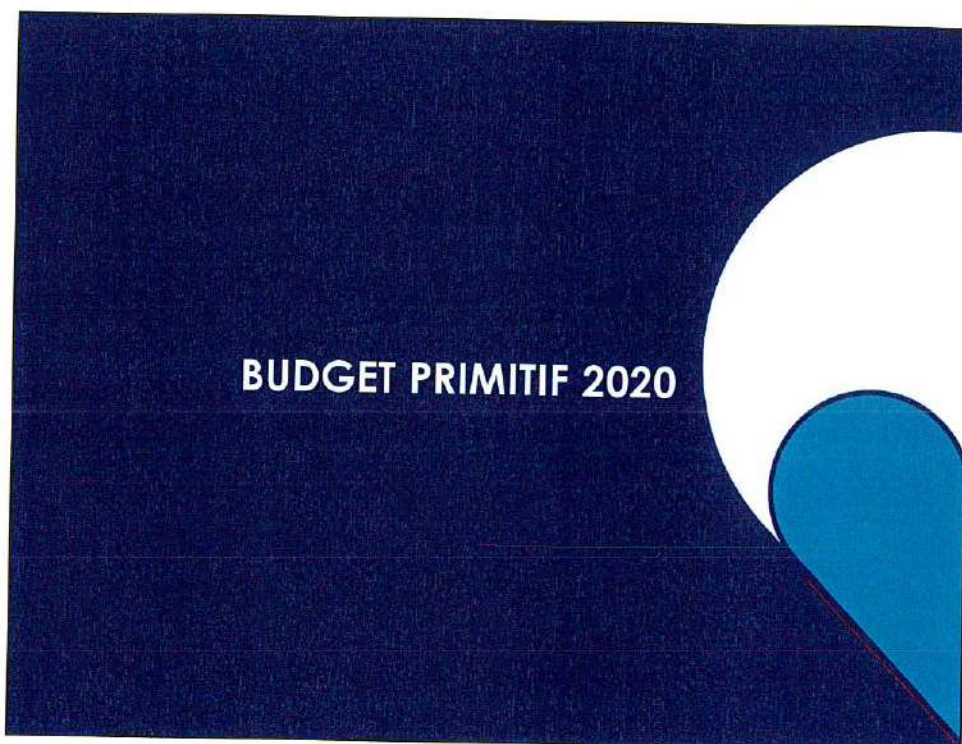

8

Présentation générale			SYNDICAT DES EAUX DU RANÇE YENDEUX
	Dépenses d'exploitation	Recettes d'exploitation	
Crédits votés au titre du budget	5 899 646,00	5 899 646,00	
Restes à réaliser exercice précédent	-	-	
Résultat d'exploitation reporté	-	-	
<b>TOTAL SECTION D'EXPLOITATION</b>	<b>5 899 646,00</b>	<b>5 899 646,00</b>	
	Dépenses d'investissement	Recettes d'investissement	
Crédits votés au titre du budget	9 426 472,21	8 185 271,21	
Restes à réaliser exercice précédent	2 151 205,79	958 659,00	
Solde d'exécution reporté	-	2 433 747,79	
<b>TOTAL SECTION D'INVESTISSEMENT</b>	<b>11 577 678,00</b>	<b>11 577 678,00</b>	
<b>TOTAL DU BUDGET</b>	<b>17 477 324,00</b>	<b>17 477 324,00</b>	
Pour mémoire 2019 :	Exploitation	5 620 K€	
	Investissement	13 240 K€	
	Total	18 860 K€	
06/02/2020	Comité syndical		9

9

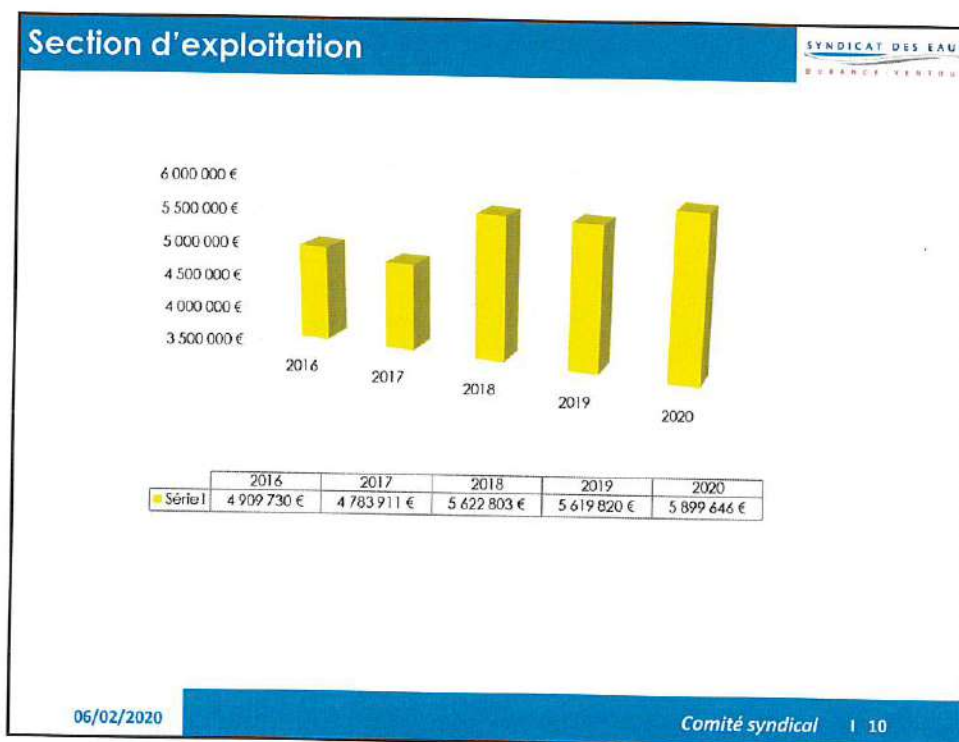

10



### Section d'exploitation - Dépenses

SYNDICAT DES EAUX  
DURANET VERDUN

Chapitre Article	Libellé	Budget 2019	Réalisé 2019	Propositions 2020
011	Charges à caractère général	250 600,00 €	204 232,84 €	292 450,00 €
012	Charg. pers. et frais assimilés	501 750,00 €	486 929,59 €	548 000,00 €
65	Autres charges gestion courante	135 000,00 €	161 069,40 €	194 000,00 €
<b>Total dépenses de gestion courante</b>		<b>887 350,00 €</b>	<b>852 231,83 €</b>	<b>1 034 450,00 €</b>
66	Charges financières	98 738,78 €	50 633,93 €	15 780,00 €
67	Charges exceptionnelles	352 500,00 €	447 969,37 €	442 500,00 €
<b>Total dépenses réelles d'exploitation</b>		<b>1 343 588,78 €</b>	<b>1 350 835,13 €</b>	<b>1 492 730,00 €</b>
023	Virement à la section d'investissement	1 177 966,09 €	-	1 193 981,76 €
042	Opérations d'ordre entre sections	3 098 265,13 €	3 098 265,13 €	3 212 934,24 €
<b>Total dépenses d'ordre d'exploitation</b>		<b>4 276 231,22 €</b>	<b>3 098 265,13 €</b>	<b>4 406 916,00 €</b>
<b>TOTAL des DEPENSES d'EXPLOITATION</b>		<b>5 619 820,00 €</b>	<b>4 449 100,26 €</b>	<b>5 899 646,00 €</b>

06/02/2020 Comité syndical | 11

11

### Section d'exploitation – Dépenses

SYNDICAT DES EAUX  
DURANET VERDUN

**hausse prévisionnelle des dépenses de gestion courante des services (+ 147 K€, 17 % pour des dépenses nouvelles)**

Chapitre Article	Libellé	Budget 2019	Réalisé 2019	Propositions 2020
011	Charges à caractère général	250 600,00 €	204 232,84 €	292 450,00 €
012	Charg. pers. et frais assimilés	501 750,00 €	486 929,59 €	548 000,00 €
65	Autres charges gestion courante	135 000,00 €	161 069,40 €	194 000,00 €
<b>Total dépenses de gestion courante</b>		<b>887 350,00 €</b>	<b>852 231,83 €</b>	<b>1 034 450,00 €</b>

06/02/2020 Comité syndical | 12

12

## Section d'exploitation – Dépenses

SYNDICAT DES EAUX  
DURANCE VENTOUX

**Prévision de dépenses nouvelles de gestion courante des services**

- 011 : + 42 000 € : communication liée à la mise en place du nouveau comité syndical ; étude de vulnérabilité des ouvrages ; abonnement à une plateforme de dématérialisation des assemblées
- 012 : + 46 000 € : période de tuilage prévu sur le poste de Directeur technique + revalorisation du régime indemnitaire
- 65 : + 59 000 € : rémunération à la performance de SUEZ et indemnités des élus

06/02/2020 Comité syndical | 13

13

## Section d'exploitation – Dépenses

SYNDICAT DES EAUX  
DURANCE VENTOUX

**Les autres dépenses réelles d'exploitation : hausse prévisionnelle des charges exceptionnelles (+ 90 K€, 26 %)**

Chapitre Article	Libellé	Budget 2019	Réalisé 2019	Propositions 2020
66	Charges financières	98 738,78 €	50 633,93 €	15 780,00 €
67	Charges exceptionnelles	352 500,00 €	447 969,37 €	442 500,00 €

Year	Charges financières (€)	Charges exceptionnelles (€)
2016	100 000	450 000
2017	100 000	330 000
2018	100 000	250 000
2019	100 000	350 000
2020	15 780	442 500

06/02/2020 Comité syndical | 14

14

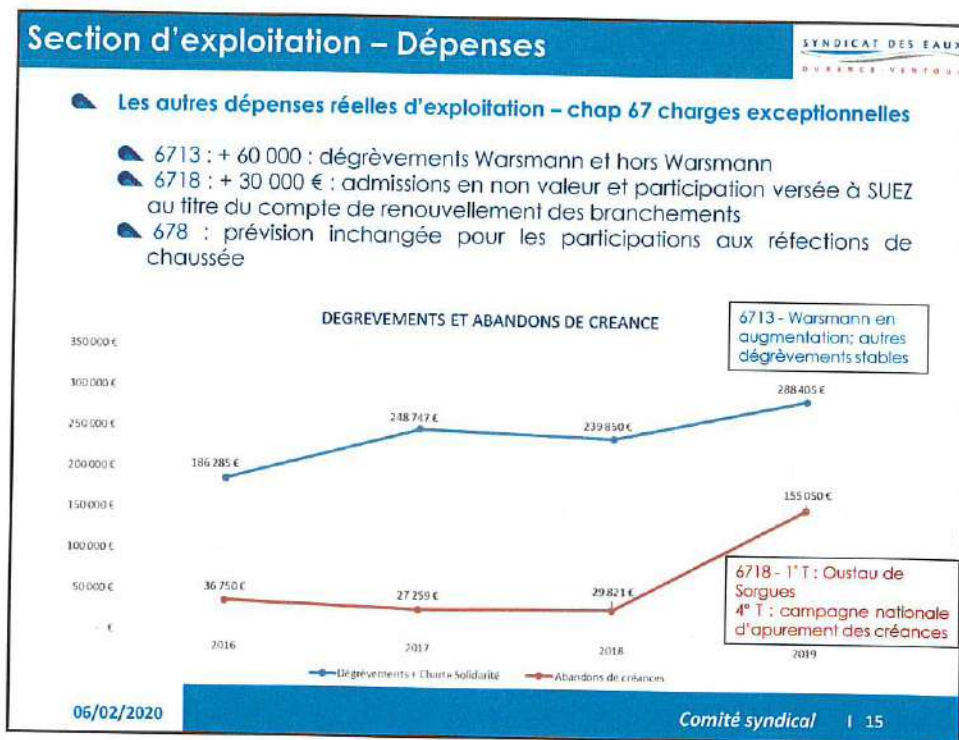

15

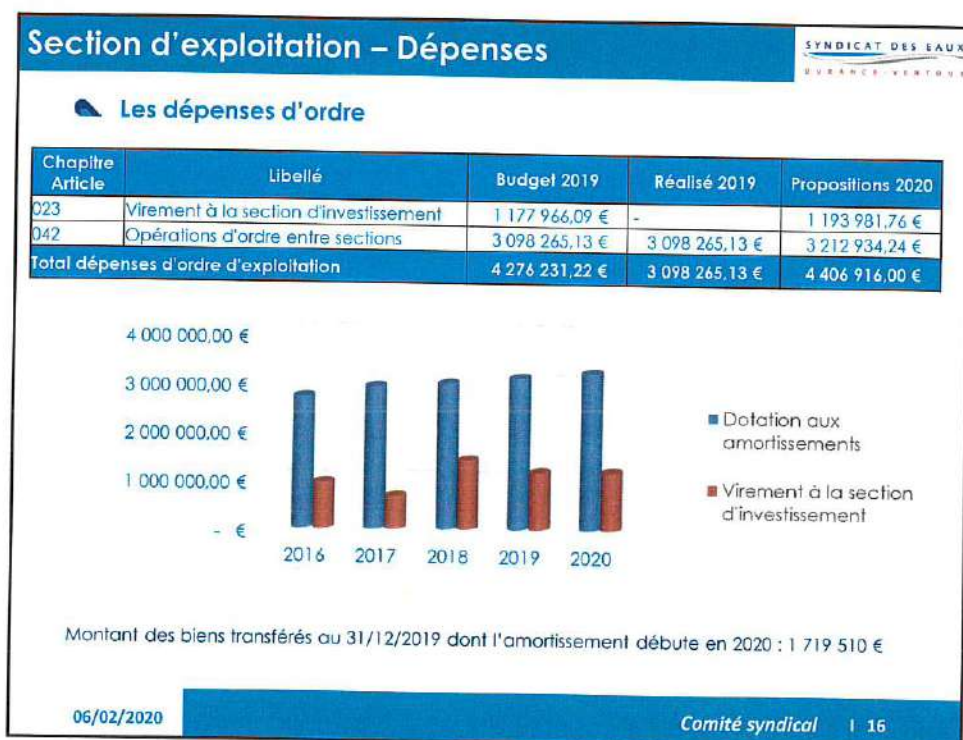

16



Section d'exploitation – Recettes		SYNDICAT DES EAUX DURANCE-VENTOUX		
Chapitre Article	Libellé	Budget 2019	Réalisé 2019	Propositions 2020
013	Atténuation de charges	- €	9 198,67 €	- €
70	Ventes produits fab., prestations serv.	5 180 000,00 €	5 867 925,34 €	5 443 000,00 €
75	Autres produits de gestion courante	15 803,30 €	71 896,32 €	27 999,60 €
<b>Total recettes de gestion courante</b>		<b>5 195 803,30 €</b>	<b>5 949 020,33 €</b>	<b>5 470 999,60 €</b>
77	Produits exceptionnels	29 000,00 €	16 944,17 €	29 000,00 €
<b>Total recettes réelles d'exploitation</b>		<b>5 224 803,30 €</b>	<b>5 965 964,50 €</b>	<b>5 499 999,60 €</b>
042	Opérations d'ordre entre sections	395 016,70 €	302 801,63 €	399 646,40 €
<b>Total recettes d'ordre d'exploitation</b>		<b>395 016,70 €</b>	<b>302 801,63 €</b>	<b>399 646,40 €</b>
<b>TOTAL des RECETTES D'EXPLOITATION</b>		<b>5 619 820,00 €</b>	<b>6 268 766,13 €</b>	<b>5 899 646,00 €</b>

06/02/2020 Comité syndical | 17

17

Section d'exploitation – Recettes		SYNDICAT DES EAUX DURANCE-VENTOUX		
Les recettes de gestion des services				
Chapitre Article	Libellé	Budget 2019	Réalisé 2019	Propositions 2020
013	Atténuation de charges	- €	9 198,67 €	- €
70	Ventes produits fab., prestations serv.	5 180 000,00 €	5 867 925,34 €	5 443 000,00 €
74	Subventions d'exploitation	- €	- €	- €
75	Autres produits de gestion courante	15 803,30 €	71 896,32 €	27 999,60 €
<b>Total recettes de gestion courante</b>		<b>5 195 803,30 €</b>	<b>5 949 020,33 €</b>	<b>5 470 999,60 €</b>

70 → Une prévision du produit de la vente d'eau portée à 5,2 M€ (pour mémoire, stabilité de la part syndicale au 1<sup>er</sup>/01/20)

70 → Enveloppe affectée aux participations des tiers aux travaux du Syndicat (243 K€ - dispositif des offres de concours, branchements, participation des communes)

75 → Loyers, redevances d'ODP, remboursement taxes foncières des locataires, participation des agents aux tickets restaurant

06/02/2020 Comité syndical | 18

18

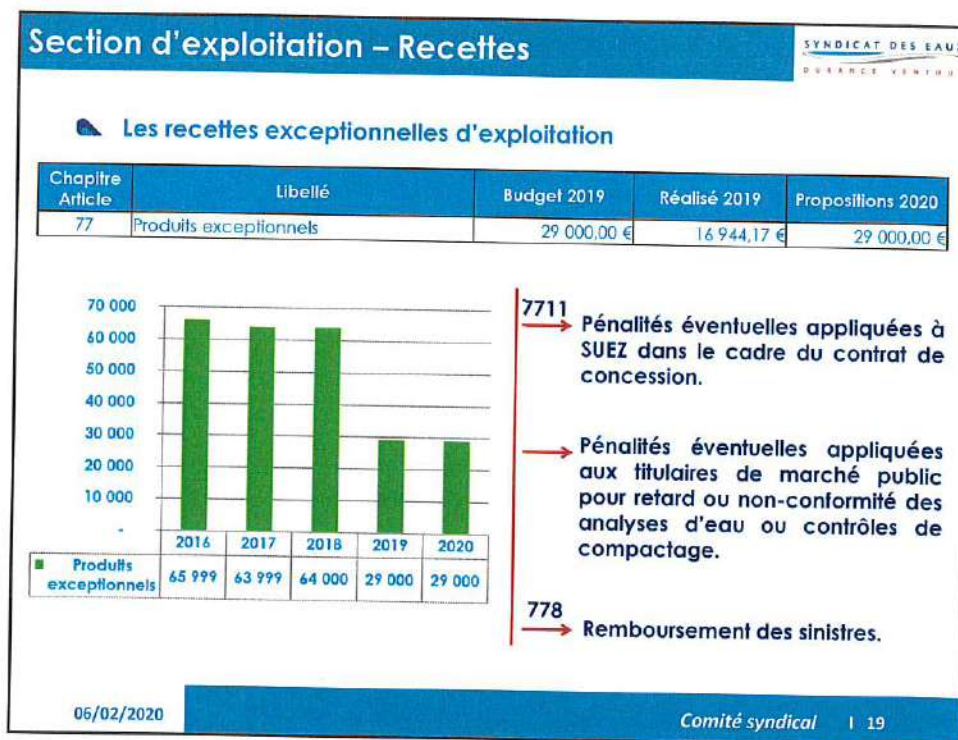

19

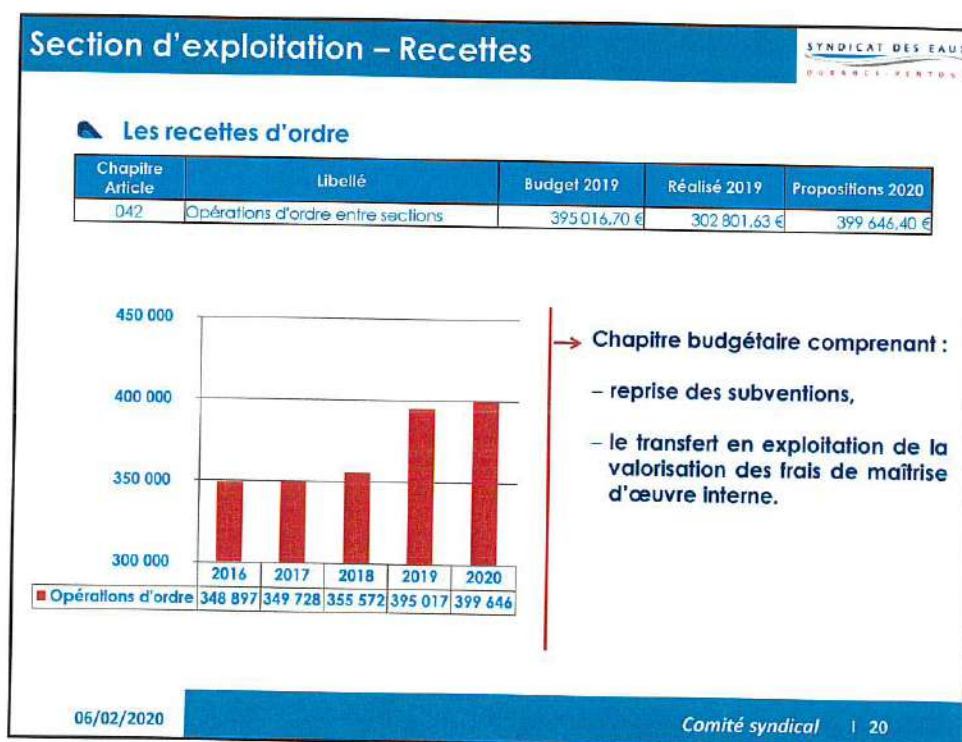

20



21

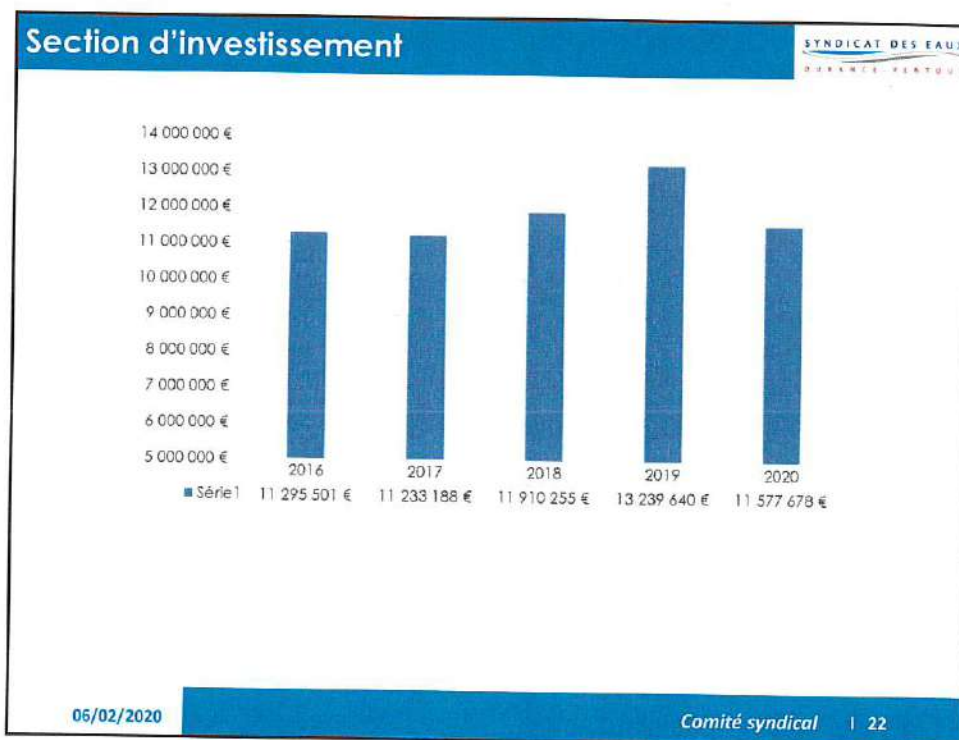

22



### Section d'investissement - Dépenses

SYNDICAT DES EAUX  
DURANCE YERVOUX

Chapitre Article	Libelle	Réalisé 2019	Crédits 2019 reportés	Propositions 2020	Total budget 2020
20	Immobilisations incorporelles	8 578,73 €	7 530,00 €	114 470,00 €	122 000,00 €
21	Immobilisations corporelles	1 567 021,90 €	447 250,00 €	1 243 000,00 €	1 690 250,00 €
23	Immobilisations en cours	5 067 478,00 €	1 696 425,79 €	6 732 437,14 €	8 428 862,93 €
<b>Total dépenses d'équipement</b>		<b>6 643 078,63 €</b>	<b>2 151 205,79 €</b>	<b>8 089 907,14 €</b>	<b>10 241 112,93 €</b>
16	Emprunts et dettes assimilées	2 107 040,64 €	- €	223 418,67 €	223 418,67 €
165	Dépôts et cautionnement reçus	8 000,00 €	- €	16 000,00 €	16 000,00 €
<b>Total dépenses financières</b>		<b>2 107 040,64 €</b>	<b>- €</b>	<b>239 418,67 €</b>	<b>239 418,67 €</b>
<b>Total dépenses réelles d'investissement</b>		<b>8 750 119,27 €</b>	<b>2 151 205,79 €</b>	<b>8 329 325,81 €</b>	<b>10 480 531,60 €</b>
040	Opérations d'ordre entre sections	302 801,63 €	- €	399 646,40 €	399 646,40 €
041	Opérations patrimoniales	518 742,13 €	- €	697 500,00 €	697 500,00 €
<b>Total dépenses d'ordre d'investissement</b>		<b>821 543,76 €</b>	<b>- €</b>	<b>1 097 146,40 €</b>	<b>1 097 146,40 €</b>
<b>TOTAL des DEPENSES d'INVESTISSEMENT</b>		<b>9 571 663,03 €</b>	<b>2 151 205,79 €</b>	<b>9 426 472,21 €</b>	<b>11 577 678,00 €</b>

06/02/2020
Comité syndical | 23

23

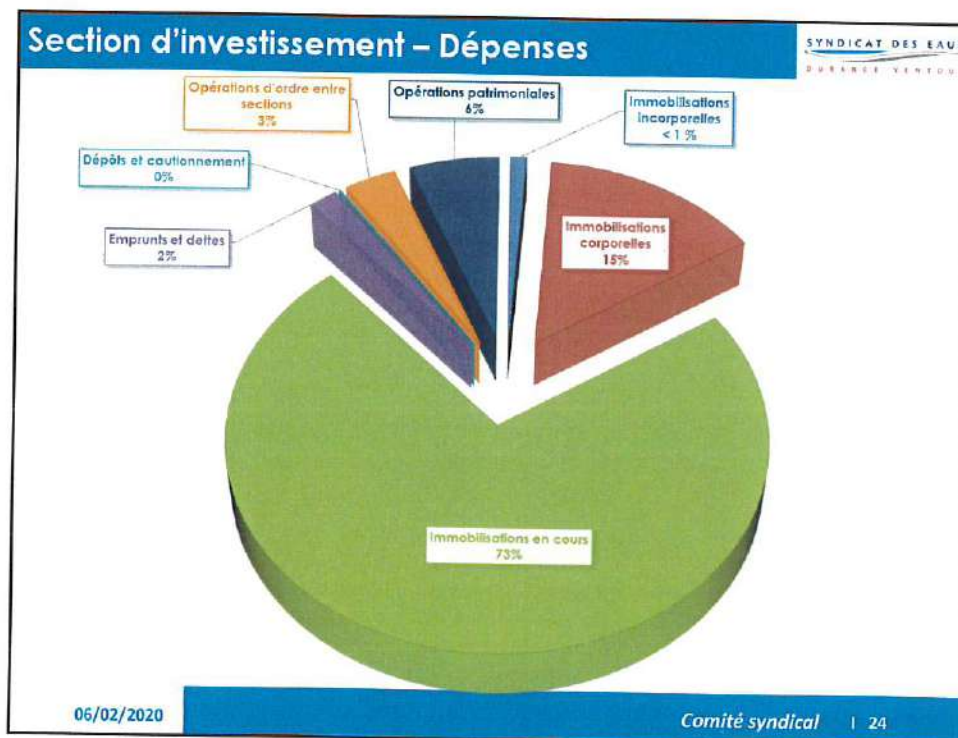

24

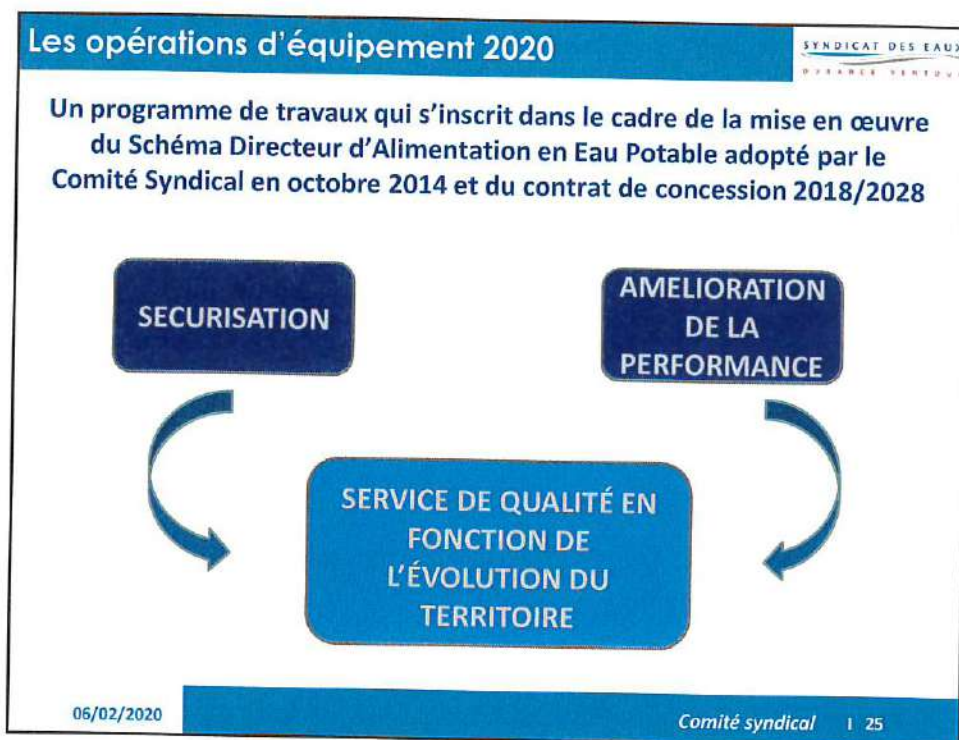

25

**Les opérations d'équipement 2020 – chap. 20 et 21** SYNDICAT DES EAUX  
DURANCE - VENTOUX

**Etudes et logiciels**

SAUMANE - STATION DE POMPAGE - INFILTRATIONS 3 400 €	INTÉGRATION DES DONNÉES DANS LE SIG 3 500 € RAR + 40 000 €
---	---

**Acquisition de terrains**

P190 MOYEN SERVICE (STATION) 7250 € RAR	NON AFFECTÉ 20 000 €
---	----------------------

**Acquisition de matériel**

BIENS NÉCESSAIRES AU FONCTIONNEMENT DES SERVICES :

AMÉLIORATION DES LOCAUX.....	20 000 €
MATÉRIEL INDUSTRIEL.....	2 000 €
MATÉRIEL DE TRANSPORT.....	16 000 €
MATÉRIEL DE BUREAU ET INFORMATIQUE.....	10 000 €
MOBILIER.....	5 000 €

06/02/2020 Comité syndical | 26

26



## Les opérations d'équipement 2020 – chap. 23

SYNDICAT DES EAUX  
DU BRANCY VENNOIS

### Les programmes classiques

RENOUVELLEMENT ET RENFORCEMENT 3 455 131 €	EXTENSIONS DE RÉSEAU 1 734 052 €
<p>P215 - PROGRAMME 2017/2018 - MOE EXTERNE 1 310 000 € (874 277 € RAR + 435 723 €)</p> <p>P225 - PROGRAMME 2019/2020 - MOE EXTERNE 944 757 € (17 500 € RAR + 927 257 €)</p> <p>P213 - RENOUELEMENT IMPRÉVUS 2016/2019 SOLDE P1 ET P3 125 252 € (93 384 € RAR + 31 868 €)</p> <p>P229 - RENOUELEMENT IMPRÉVUS 2019/2022 P1 ET P2 : 930 000 € (38 583 € RAR + 891 417 €)</p> <p>TRAVAUX DIVERS SUR RÉSEAUX, STATIONS, RÉSERVOIRS ET CAPTAGE 145 122 € (25 122 € RAR + 120 000 €)</p>	<p>P212 - TRAVAUX IMPRÉVUS 2016/2019 SOLDE PÉRIODE 3 34 052 € RAR</p> <p>P228 - TRAVAUX IMPRÉVUS 2019/2022 PÉRIODES 1 ET 2 550 000 € (71 661 € RAR + 478 339 €)</p> <p>P218 - PROGRAMME D'EXTENSIONS 2018 1 150 000 € (367 685 € RAR + 782 315 €)</p>

06/02/2020 Comité syndical | 27

27

## Les opérations d'équipement 2020 – chap. 20, 21, 23

SYNDICAT DES EAUX  
DU BRANCY VENNOIS

### Des opérations à achever ou poursuivre

#### Les captages

P220 - EQUIPEMENT DU FORAGE DES DEUX PONTS 60 000 €
--

#### Les installations

<p>P190 MOYEN SERVICE (solde) CONSTRUCTIONS : 1 886 € RAR + 23 114 € INSTALLATIONS : 72 179 € RAR</p>	<p>P217 RENFORCEMENT REFOULEMENT STATION PONT JULIEN - ST FRANÇOIS - 10 000 € (ÉTUDES) ET 300 000 € (TRAVAUX)</p>
<p>P200 LE THOR - MAILLAGE OUEST / DÉCHÈTERIE 14 600 € (études) 26 004 € RAR + 93 996 € (travaux)</p>	<p>P219 CHEVAL-BLANC - LES ISCLES AMÉNAGEMENT DES ABORDS 4 300 € RAR + 970 € (études) ET 100 000 € (travaux)</p>
<p>P216 SAUMANE - RENFORCEMENT SYSTÈMES DE POMPAGE 4 575 € RAR + 5 425 €</p>	<p>P223 CAVAILLON - RENFORCEMENT ROUTE DES TAILLADES (solde) 69 517 € RAR + 483 €</p>
<p>P227 MENERBES - STATION DE POMPAGE DES BEAUMETTES 5 000 €</p>	

06/02/2020 Comité syndical | 28

28

**Les opérations d'équipement 2020 – chap. 20** SYNDICAT DES EAUX  
DURANCE VERTOUX

**Des opérations spécifiques à engager - ETUDES**

P232 - SAINT-SATURNIN-LES APT – CRÉATION DU SERVICE DES MOULINS 15 000 €
P233 – BAS SERVICE - VELLERON – CONSTRUCTION D'UN RÉSERVOIR 10 000 €
P234 – HAUT SERVICE – RENFORCEMENT LES BEAUMETTES – PONT JULIEN 5 000 €
P235 – HAUT SERVICE – AUGMENTATION CAPACITÉ DE TRANSIT CHEVAL-BLANC / LES BEAUMETTES 5 000 €

06/02/2020 Comité syndical | 29

29

**Les opérations d'équipement 2020 – chap. 23** SYNDICAT DES EAUX  
DURANCE VERTOUX

**Des opérations spécifiques à engager - TRAVAUX**

P204 - SAINT-SATURNIN-LES APT – SECTEUR MONTAGNE 170 000 € (constructions) + 30 000 € (installations)
P221 – HANGAR BLANC 20 000 € (constructions)
P230 – RENFORCEMENT ET SÉCURISATION – BAS SERVICE- SECTEUR L'ISLE OUEST 1 100 000 €
P231 – RENFORCEMENT CAVAILLON – SECTEUR « BOUTS DE VIGNE » - ZONE NATURALUB 550 000 €

06/02/2020 Comité syndical | 30

30



**Les opérations d'équipement 2020 – chap. 21 et 23** SYNDICAT DES EAUX  
DURANCEY-VENTOUSE

**Les investissements liés au nouveau contrat de concession**

**TÉLÉRELÈVE : ACQUISITION DES ÉQUIPEMENTS ET COMPTEURS EQUIPÉS**  
400 000 € RAR + 1 000 000 €

**ACQUISITION COMPTEURS EQUIPÉS HORS TÉLÉRELÈVE**  
40 000 € RAR + 40 000 €

**P224 - BAS SERVICE – PROGRAMME DE RÉDUCTION DE LA PRESSION**  
500 000 €

06/02/2020 Comité syndical | 31

31

**Section d'investissement - Recettes** SYNDICAT DES EAUX  
DURANCEY-VENTOUSE

Chapitre Article	Libellé	Réalisé 2019	Crédits 2019 reportés	Propositions 2020	Total budget 2020
13	Subventions d'investissement	56 786,40 €	958 659,00 €	245 189,34 €	1 203 848,34 €
16	Emprunts et dettes assimilées	1 000 000,00 €	- €	1 000 000,00 €	1 000 000,00 €
23	Immobilisations en cours	- €	- €	- €	- €
<b>Total recettes d'équipement</b>		<b>1 056 786,40 €</b>	<b>958 659,00 €</b>	<b>1 245 189,34 €</b>	<b>2 203 848,34 €</b>
10	Dotations fonds divers réserves	1 133,00 €	- €	- €	- €
1068	Affectation résultat N-1	1 811 076,01 €	- €	1 819 665,87 €	1 819 665,87 €
165	Dépôts et cautionnement	- €	- €	16 000,00 €	16 000,00 €
27	Autres Immos financières	- €	- €	- €	- €
<b>Total des recettes financières</b>		<b>1 812 209,01 €</b>	<b>- €</b>	<b>1 835 665,87 €</b>	<b>1 835 665,87 €</b>
<b>Total recettes réelles d'investissement</b>		<b>2 868 995,41 €</b>	<b>958 659,00 €</b>	<b>3 080 855,21 €</b>	<b>4 039 514,21 €</b>
021	Virement de la section d'exploitation	- €	- €	1 193 981,76 €	1 193 981,76 €
040	Opérations d'ordre entre sections	3 098 265,13 €	- €	3 212 934,24 €	3 212 934,24 €
041	Opérations patrimoniales	518 742,13 €	- €	697 500,00 €	697 500,00 €
<b>Total recettes d'ordre d'investissement</b>		<b>3 617 007,26 €</b>	<b>- €</b>	<b>5 104 416,00 €</b>	<b>5 104 416,00 €</b>
<b>Total recettes réelles et recettes d'ordre</b>		<b>6 486 002,67 €</b>	<b>958 659,00 €</b>	<b>8 185 271,21 €</b>	<b>9 143 930,21 €</b>
001	Excédent d'investissement reporté	5 519 408,15 €	- €	- €	2 433 747,79 €
<b>TOTAL des RECETTES d'INVESTISSEMENT</b>		<b>12 005 410,82 €</b>	<b>958 659,00 €</b>	<b>8 185 271,21 €</b>	<b>11 577 678,00 €</b>

06/02/2020 Comité syndical | 32

32



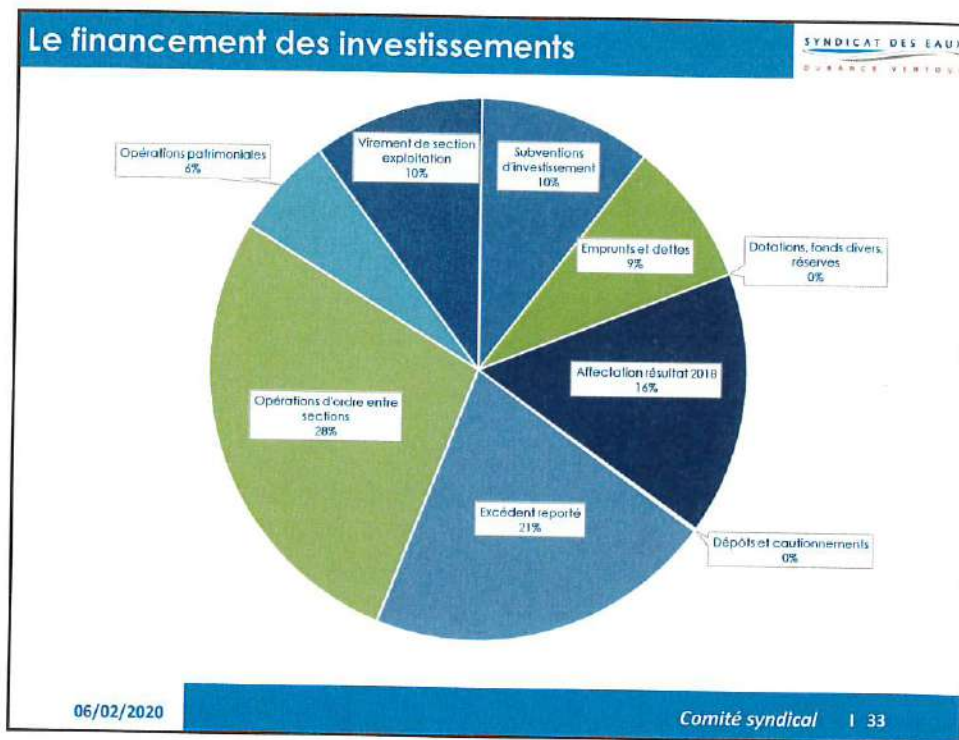

33

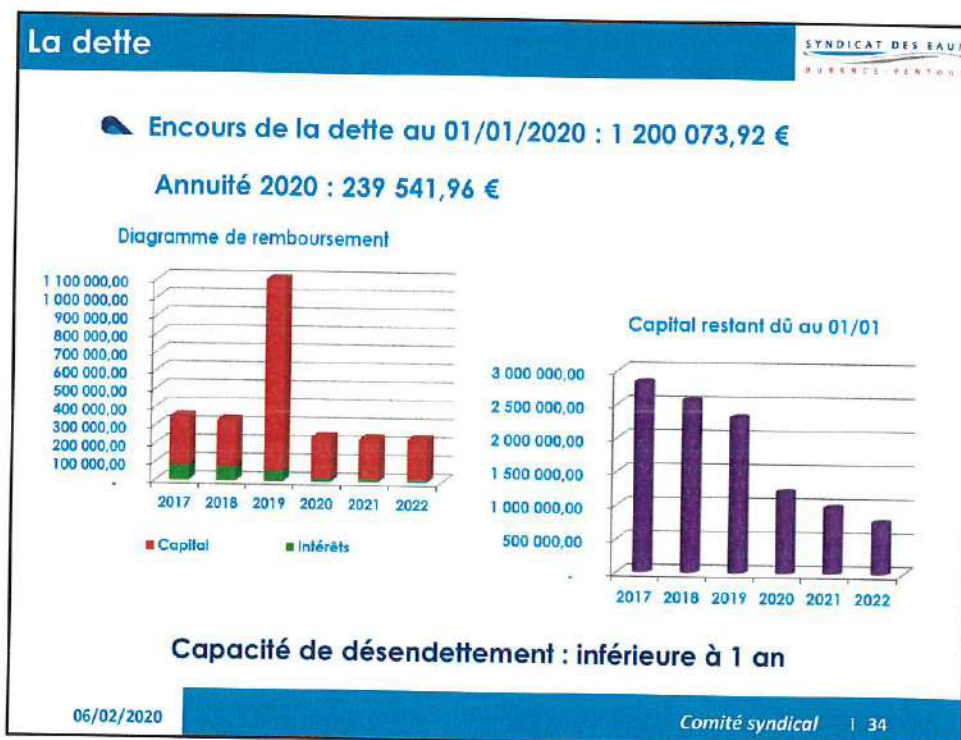

34